

## RAPPORTAGE

Groeiplaatsonderzoek bij en taxatie van 2 Hollandse iepen  
aan de Volendamlaan in Den haag

### COLOFON

**Opdrachtgever:**

Gemeente Den Haag

De 5.1.2.e

**Controle:**

De 5.1.2.e

**Opdrachtnemer:**

Terra Nostra

**Projectnummer:**

111.6941

**Boomtechnisch adviseur:**

De 5.1.2.e

**Datum:**

5 maart 2024

© Niets uit dit rapport mag worden verspreid en/of openbaar gemaakt door middel van druk, fotokopie, social media en/of website of op welke andere wijze dan ook, zonder voorafgaande schriftelijke toestemming van Terra Nostra.



## INHOUDSOPGAVE

<b>INLEIDING</b> .....	<b>3</b>
<b>1. RESULTATEN</b> .....	<b>4</b>
1.1 SITUERING.....	4
1.2 BEOORDELING BOMEN .....	5
1.3 BEOORDELING GROEIPLAATS .....	8
1.4 TAXATIE VERVANGINGSKOSTEN.....	8
<b>2. ANALYSE EN CONCLUSIE</b> .....	<b>10</b>
2.1 ANALYSE .....	10
2.2 CONCLUSIE.....	10
<b>3. ADVIES</b> .....	<b>11</b>
<b>LITERATUURLIJST</b> .....	<b>12</b>
<b>BIJLAGE 1: METHODE VAN ONDERZOEK</b> .....	<b>13</b>
<b>BIJLAGE 2: REKENBLAD VERVANGINGSKOSTEN</b> .....	<b>16</b>



## INLEIDING

In opdracht van gemeente Den Haag is door Terra Nostra op 5 februari 2024 een groeiplaatsonderzoek en taxatie uitgevoerd bij 2 Hollandse iepen aan de Volendamlaan in Den Haag. Aanleiding voor dit onderzoek is het omwaaien van 1 van deze bomen tijdens storm Ciarán op 2 november 2023. Hierbij is een vrouw bekneld geraakt.

Het doel van dit onderzoek is het beoordelen van de groeiplaats. Mogelijk zijn er aanwijzingen te vinden/herleiden die het omvallen van deze boom kan verklaren. Met de taxatie worden de actuele vervangingskosten berekend voor beide bomen.

### Leeswijzer

In hoofdstuk 1 zijn de resultaten van het onderzoek verwerkt. In hoofdstuk 2 vindt u de analyse en conclusie, het advies in hoofdstuk 3. Als bijlage zijn een literatuurlijst, methode van onderzoek en rekenblad van de taxatie toegevoegd.

### Heeft u naar aanleiding van dit rapport nog vragen of opmerkingen?

U kunt contact opnemen met 5.1.2.e telefoon 0184 – 698993 of via [info@terranostra.nu](mailto:info@terranostra.nu).

Met vriendelijke groet,  
Terra Nostra B.V.

# 1 RESULTATEN

## 1.1 Situering

In figuur 1 is de locatie van de twee Hollandse iepen met boomnummer 699 en 700 weergegeven. Deze bomen maken onderdeel uit van een 4-rijige laanstructuur. Met het veldwerk was van beide bomen de stobbe nog aanwezig, zie foto 1. Figuur 2 geeft een impressie van de situatie in oktober 2020.

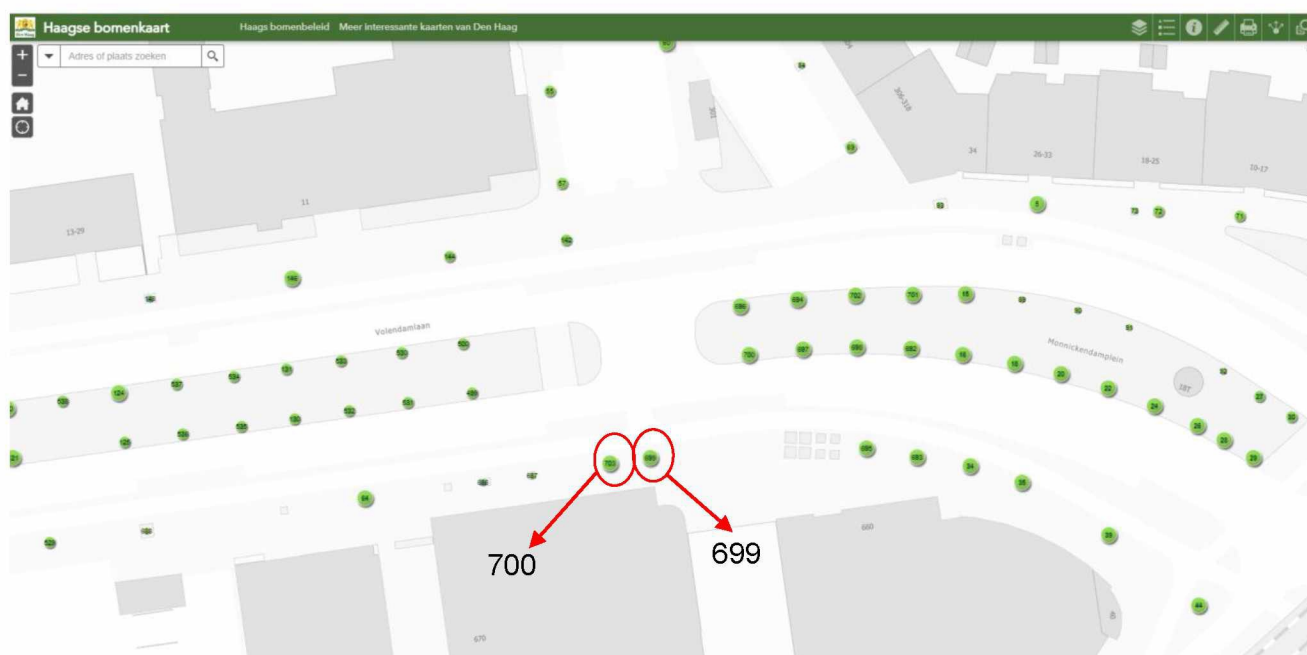

Figuur 1: Situering van de 2 Hollandse iepen (bron: Haagse bomenkaart).





Foto 1: Beeld van de stobbe van de Hollandse iepen met boomnummer 699 en 700.

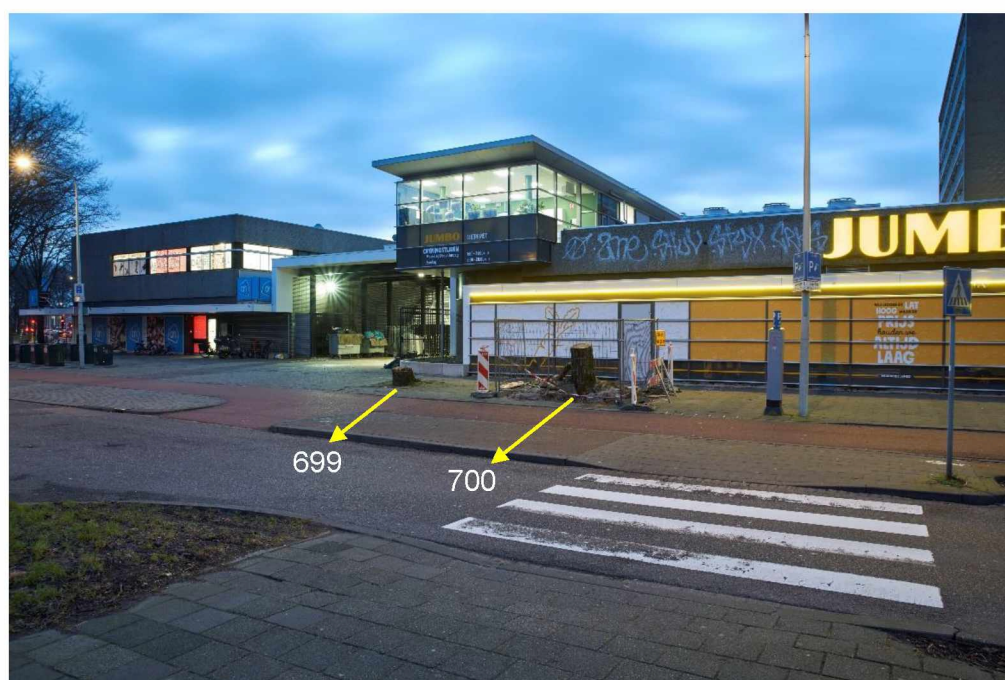

Figuur 2: Beeld van de 2 Hollandse iepen in oktober 2020, bron: Google streetview.

## 1.2 Beoordeling bomen

Het onderzoek is gestart met het visueel controleren van de 2 bomen op basis van de gecombineerde VTA-, SIA en IBA-methode<sup>1</sup> om de boomveiligheid te beoordelen (Mattheck et al., 2014; Mattheck & Breloer, 1994; Reinartz & Schlag, 1997; Wessolly & Erb, 2014). Hierbij zijn enkele boomgegevens opgenomen en verwerkt in tabel 1.

Boomnummer	699	700
Boomsoort:	Hollandse iep ( <i>Ulmus</i> 'Lobel')	
Standplaats:	Trottoir	Trottoir
Stamomtrek:	208	187
Kroondiameter:	Onbekend	Onbekend
Boomhoogte:	Onbekend	Onbekend
Conditie:	Op basis van figuur 2 verminderd	
Plantjaar:	1968	1968
Bijzonderheden:	Opdruk verharding, de stobbe laat een afgenomen diktegroei zien over de afgelopen 10-15 jaar, evenals een vroeg stadium van houtrot in het kernhout, zie foto 2. Aan de buitenzijde van de stamvoet zijn geen bijzonderheden te herleiden.	De stobbe laat evenals bij boomnummer 699 dezelfde afgenomen diktegroei zien. In figuur 3 is zichtbaar dat 1 stabiliteitswortel aan de zijde van de Jumbo is doorgezaagd.

Tabel 1: Boomgegevens.

<sup>1</sup> VTA staat voor Visual Tree Assessment en houdt in dat de boom visueel gecontroleerd worden op gebreken of symptomen daarvan die kunnen leiden tot een verhoogd risico.





**Foto 2:** Beeld van de stobbe van boomnummer 699. Met gele lijnen is de versmalling van de jaarringen aangeduid. De witte pijlen verwijzen naar een zwarte lijn in het hout. Dit is een zogeheten demarcatielijn, schimmels grendelen als het ware een zone af waarna ze daarbinnen het houtweefsel afbreken.





Figuur 3: Beeld van de ingekorte stabiliteitswortel, gezien vanaf de zuidwestzijde (bron: Regio15.nl).



Figuur 4: Beeld van de ingekorte stabiliteitswortel, gezien vanaf de zuidoostzijde (bron: Regio15.nl).



### 1.3 Beoordeling groeiplaats

#### Bodem en bewortelingsprofiel

De bodem- en het bewortelingsprofiel zijn beoordeeld aan de hand van profielboringen, oriëntatieverzoek bij het Kadaster en beeldmateriaal op regio15.nl waarop het omvallen van boomnummer 700 is vastgelegd. Tevens is bij boomnummer 700 de grondradar gebruikt om inzicht te krijgen in het bewortelingsprofiel en mogelijke recente graafwerkzaamheden.

Het gehele bodemprofiel is opgebouwd uit weinig humeus tot humusarm zand. Vanaf 1,3 m-mv is een vermenging met zavel zichtbaar en wordt het bodemprofiel verzadigd. In het bodemprofiel zijn geen storende lagen aangetroffen en/of processen die duiden op omvangrijke rotting van wortels. De grondwaterspiegel is aangetroffen op 1,66 m-mv. Het bodemprofiel is matig intensief doorworteld. In figuur 5 zijn de worteldetecties weergegeven van de metingen bij de stobbe van boomnummer 700. De onderzijde van de figuren is de grens met het fietspad, de bovenzijde van de figuur is de gevel van supermarkt de Jumbo. Het hart van de boom is aangegeven met de omcirkelde letter 'T'. Het meetresultaat in 5 is opgeknipt in 3 dieptezones, de rode, groen en blauwe worteldetecties bevinden zich in de dieptezones 0-30, 30-60 en 60-90 cm-mv.

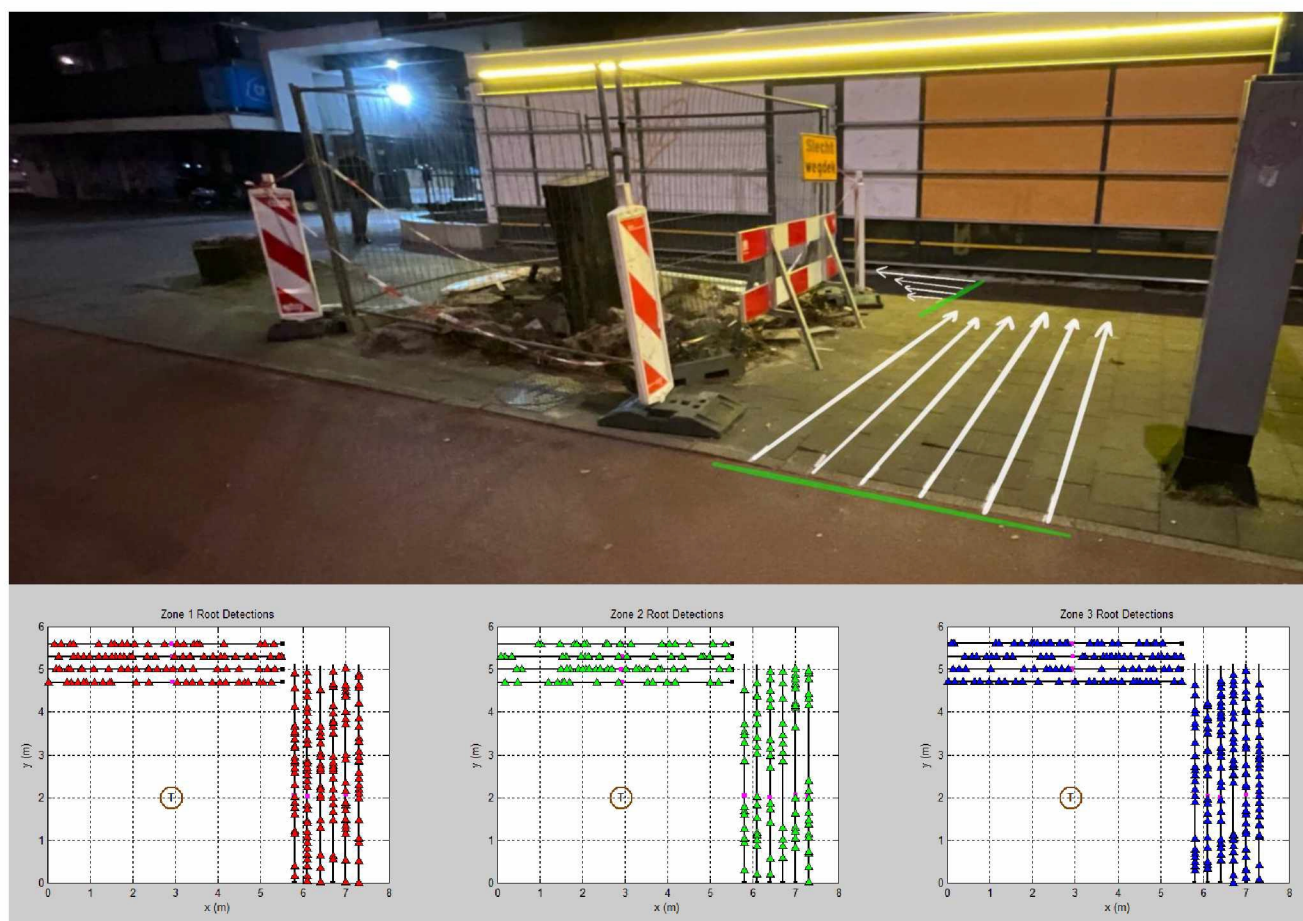

Figuur 5: Meetresultaat worteldetecties met grondradar bij boomnummer 700.

### 1.4 Taxatie vervangingskosten

Op basis van de Richtlijnen NVTB 2022 is er in deze situatie geen sprake van marktwaarde (NVTB, 2022). De twee Hollandse iepen zijn daarnaast niet door bomen met een vergelijkbaar formaat te vervangen. Dit betekent dat het Rekenmodel Vervangingskosten van toepassing is. Dit model is



gebaseerd op de theoretische kosten die gemaakt moeten worden om de betrokken boom op dezelfde locatie te vervangen door een gelijkwaardig exemplaar. Deze kosten, exclusief B.T.W., worden berekend door uit te gaan van het (her)planten van één boom, plus de kosten voor het beheer en onderhoud totdat de betreffende boom in vergelijkbare mate de functie vervult van de boom die in deze situatie verloren is gegaan. In de berekening zijn de navolgende uitgangspunten gehanteerd:

- Aanplant van bomen met leverantiemaat 20-25 cm stamomtrek op 1 meter hoogte boven de wortelvoet;
- Reguliere kosten voor aanplant;
- Nazorg gedurende 3 jaar inclusief watergiften;
- Reguliere kosten voor onderhoud;
- Moment functievervulling van 40 jaar;
- Huidige leeftijd 56 jaar;
- Eindleeftijd 120 jaar.

Op basis van het Rekenmodel Vervangingskosten bedragen de actuele vervangingskosten € 8.488,00 per boom. De berekening van de actuele vervangingskosten is verwerkt in bijlage 2.



# 2 ANALYSE EN CONCLUSIE

## 2.1 Analyse

### Algemeen

Beide Hollandse iepen waren volgroeide exemplaren. Op basis van het veldbezoek zijn geen bijzonderheden aangetroffen die duiden op een verminderde stabiliteit. Het vroege stadium van houtrot in het centrum van de stam van boomnummer 699 is onderdeel van de biologische veroudering dat in deze fase geen invloed heeft op de boomveiligheid. In het stamstuk van boomnummer 700 is geen houtrot waarneembaar aangetroffen. De verminderde diktegroei in de afgelopen 10-15 jaar is min of meer logisch omdat de groeiplaats van beide bomen is te bestempelen als weinig humeus. In theorie hadden beide bomen wat groter kunnen uitgroeien. De afgenomen diktegroei heeft in de basis geen invloed op de eindleeftijd.

### Storm Ciarán

Op 2 november 2023 is omstreeks 11:50 de boom omgewaaid. Op dat moment zijn windstoten gemeten van 95-115 km/u. In de video waarin dit proces is vastgelegd is te zien dat voorafgaand aan het moment van windworp aan de zuidwestzijde verharding met ruim 15 cm is omhoog gekomen. Deze opdruk van verharding is veroorzaakt door afgebroken en omhoog gekomen stabiliteitswortels. Op basis van beeldmateriaal van Google streetview is wortelopdruk in 2020 vrijwel afwezig, bij boomnummer 699 is wel opdruk van verharding zichtbaar. Uit analyse van de grondradarbeelden zijn geen recente graafwerkzaamheden te herleiden. Wel is in figuur 3 en 4 duidelijk zichtbaar dat 1 stabiliteitswortel van 10-15 cm doorsnede ter hoogte van het tracé met kabels en leidingen tegen de gevel van supermarkt Jumbo is doorgezaagd. Deze wortel bevond zich aan de zuidwestzijde, de trekzijde, was van groot belang voor de stabiliteit van deze boom. De combinatie van wortelkap met een verzadigde bodem als gevolg van de vele neerslag en een storm maakten deze boom gevoelig voor windworp.

De reden waarom boomnummer 699 is omgezaagd is onduidelijk. Vermoedelijk is dit gebeurt als preventieve maatregel om een vergelijkbaar incident te voorkomen.

## 2.2 Conclusie

Op basis van het veldbezoek zijn geen aanwijzingen of symptomen vastgesteld die typerend zijn voor een verminderde stabiliteit. Het omwaaien van deze boom tijdens storm Ciarán was daarom op basis van een boomveiligheidsinspectie niet te voorzien.

Het doorzagen van een stabiliteitswortel heeft een aantal jaar geleden plaatsgevonden. Opmerkelijk is dat hergroei ter hoogte van het zaagvlak ontbreekt. Het doorzagen van deze stabiliteitswortel heeft duidelijke invloed gehad op het proces van windworp, omdat aan de zijde van het fietspad beworteling ter hoogte van de stamvoet afgebroken. Dat deze boom niet bij een eerdere storm is omgewaaid heeft vermoedelijk te maken met het hoge vochtgehalte in de bodem door de vele neerslag in de voorgaande weken. Bij hogere vochtgehalten in een weinig humeuze zandbodem neemt de weerstand tegen vervorming van de bodem af, hierdoor is minder kracht nodig om de boom te laten kantelen. Als bij dit proces wortels afbreken, de weerstand tegen windbelasting afneemt, ontstaat een kettingreactie wat uitmond in windworp.

Het verlies van de twee Hollandse iepen met boomnummer 699 en 700 is op basis van de Richtlijnen NVTB vergelijkbaar met een bedrag van € 16.976,00. Deze kosten zijn nodig om op dezelfde locatie bomen te planten en onderhouden totdat deze tot een vergelijkbare grootte zijn uitgroeid.



# 3

## ADVIES

Geadviseerd wordt om na het verwijderen van de twee stobben de groeiplaats in te richten op basis van de het Haagse Routeboek Bomen in Beheer. Dit komt neer op het per boom uitwisselen van 7,5 m<sup>3</sup> weinig humeus zand met bomenzand. Voor herplant kan dezelfde iep (*Ulmus* 'Lobel') worden gebruikt. Herplant kan plaatsvinden tot ongeveer 15 april 2024, of vanaf 1 november 2024.

Onduidelijk is welke organisatie verantwoordelijk is voor het doorzagen van de stabiliteitswortel van boomnummer 700. Mogelijk kan bij het aanvragen van een vergunning voor het uitvoeren van (graaf)werkzaamheden worden aangegeven dat de gevolgen van schade aan bomen/ de herstelkosten ten gevolge van schade, wordt verhaald op de organisatie die als laatste de grond heeft geroerd.

## LITERATUURLIJST

- Bassuk, N., Grabosky, J., Mucciardi, A. N., & Raffel, G. (2011). Ground-penetrating Radar accurately locates tree roots in two soil media under pavement. *Arboriculture & Urban Forestry*, 37(4), 7.
- Hruska, J., Cermák, J., & Sustek, S. (1999). Mapping tree root systems with ground-penetrating radar. *Tree Physiology*, 19, 6.
- Mattheck, C., Bethge, K., & Weber, K. (2014). *Die Körpersprache der Bäume; enzyklopädie des Visual Tree Assessment*. Kronau, Germany: Karlsruher Institut für Technologie - Campus Nord.
- Mattheck, C., & Breloer, H. (1994). *Handbuch der Schadenskunde von Bäumen* (2. Auflage ed.). Freiburg im Breisgau, Deutschland: Rombach GmbH Druck- und Verlagshaus.
- NVTB. (2022). Richtlijnen NVTB 2022. In (Eerste editie ed., pp. 49). Grou, Nederland.
- Reinartz, H., & Schlag, M. (1997). Integrierte Baumkontrolle (IBA). *Stadt und Grün*, 10.
- Roloff, A. (2001). *Baumkronen: Verständnis und praktische Bedeutung eines komplexen Naturphänomens*: Verlag Eugen Ulmer GmbH & Co.
- Roloff, A. (2018). *Vitalitätsbeurteilung von Bäumen, Aktueller Stand und Weiterentwicklung*. Braunschweig, Deutschland: Haymarket Media.
- Sinn, G. (2003). *Baumstatik: Stand- und Bruchssicherheit von Bäumen an Strassen, in Parks und der freien Landschaft*. Braunschweig, Germany: Thalaker Medien.
- Stokes, A., Fourcaud, T., Hruska, J., Cermak, J., Nadyezhdina, N., Nadyezhdin, V., & Praus, L. (2002). An evaluation of different methods to investigate root system architecture of urban trees in situ: 1 ground-penetrating radar. *Journal of Arboriculture*, 28(1), 9.
- Wessolly, L., & Erb, M. (2014). *Handbuch der Baumstatik und Baumkontrolle*. Berlin-Hannover, Germany: Patzer-Verlag.



## BIJLAGE 1: METHODE VAN ONDERZOEK

De onderstaande boomgegevens worden tijdens het onderzoek opgenomen.

### Boomsort

Bepaald aan de hand van de soortkenmerken.

### Stamdoorsnede

Gemeten op 1,30 meter hoogte in centimeter.

### Boomhoogte

Gemeten in meters met een digitale hoogtemeter.

### Kroondoorsnede

Gemeten in meters uit twee metingen haaks op elkaar.

### Conditie

De conditie van de boom wordt bepaald aan de hand van de scheutlengte, knop- of bladbezetting en de knop- of bladgrootte en de kroonontwikkeling zie figuur 5 (Roloff, 2001, 2018).

### Visuele boomcontrole

In tabel 2 is de werkwijze van de visuele boomcontrole weergegeven. Bomen worden zowel biologisch als mechanisch beoordeeld met inbegrip van randfactoren als standplaats en bodemtype. Hierbij wordt gebruik gemaakt van de VTA-methode (Mattheck et al., 2014; Mattheck & Breloer, 1994), SIA-methode (Sinn, 2003; Wessolly & Erb, 2014), en IBA-methode (Reinartz & Schlag, 1997).

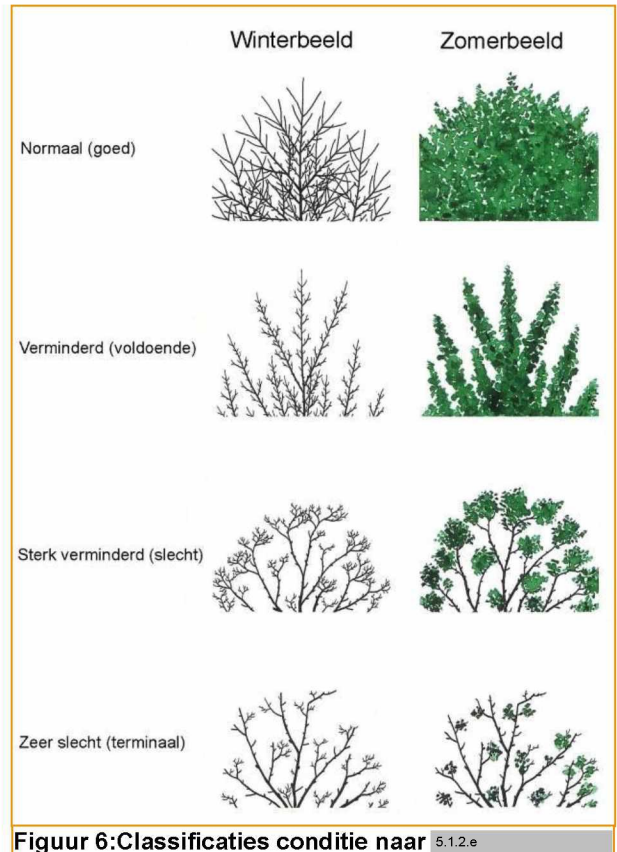

Figuur 6: Classificaties conditie naar 5.1.2.e

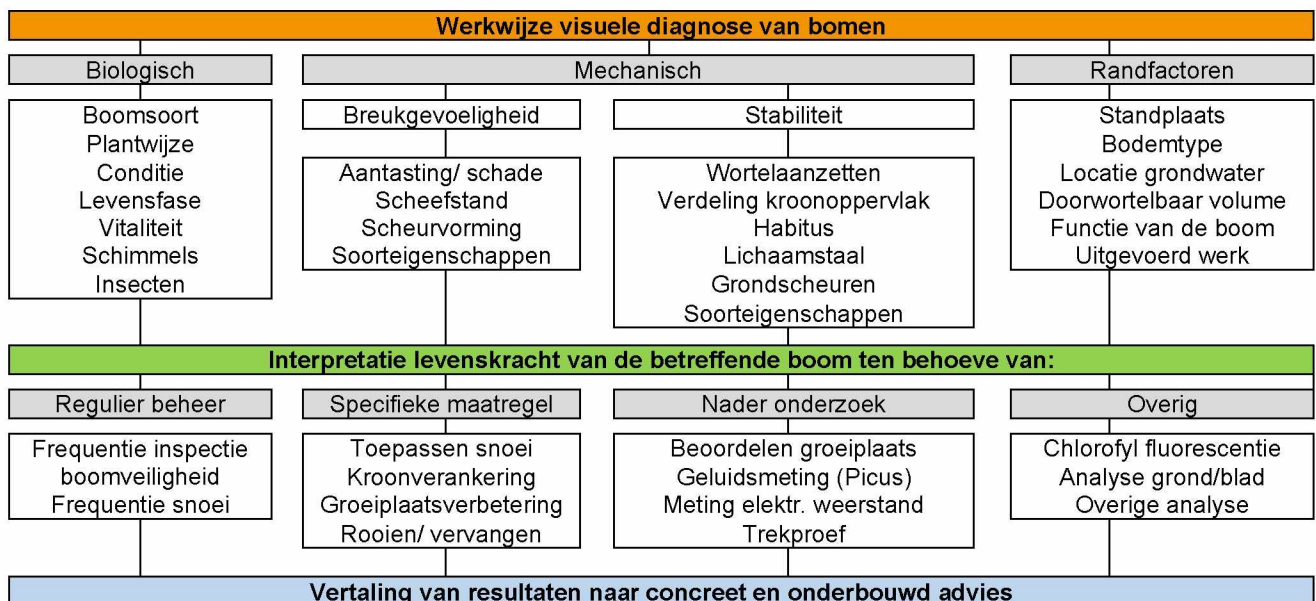

Tabel 2: werkwijze visuele boomcontrole.

### Bodemprofiel en beworteling

Het bodemprofiel wordt door middel van profielsleuven en/of grondboringen beoordeeld. Gelijktijdig wordt het bewortelingsprofiel beoordeeld aan de hand van intensiteit en kwaliteit. Gezonde wortels zijn te herkennen aan een witte kern en een slecht loslatende, vochtige bast.

### Vochtgehalte

De hoeveelheid voor de boom beschikbaar vocht in de bodem, is afhankelijk van het seizoen, weersinvloeden, bodemtype, bodemstructuur, grondwaterstand en ontwatering. De vochtkenmerken worden gemeten met bijvoorbeeld een vochtmeter, of gekwantificeerd aan de hand van visuele kenmerken.

### Kabels en leidingen

Bij het Kadaster wordt een graafmelding of oriëntatieverzoek ingediend waarna gegevens beschikbaar worden gesteld over de aanwezigheid en de locatie van belangen. De bundeling van deze gegevens maakt inzichtelijk waar mogelijke knelpunten liggen met betrekking tot maatregelen in de doorwortelde ruimte door bomen.

### Grondradar (TreeRadar Unit)

De grondradar is een non-destructieve methode om het wortelgestel van bomen te visualiseren (Bassuk et al., 2011; Hruska et al., 1999; Stokes et al., 2002). Bij inzet van deze methode wordt de bodem niet verstoord en treedt geen schade op aan het wortelgestel, kabels of leidingen. De grondradar geeft zowel in open bodem als onder verharding de positie van beworteling op de centimeter nauwkeurig weer. De grondradar is inzetbaar bij groeiplaatsonderzoek (o.a. opdruk verharding of situatie met vervuilde grond), schadetaxatie, Bomen Effect Analyses, verplantbaarheidsonderzoek en monitoren van wortelgroei.

### Werkwijze

Het wortelgestel van een boom kan vanaf de stam geheel of gedeeltelijk in kaart worden gebracht aan de hand van lijnvormige scans, boogvormige scans of cirkelvormige scans. Tijdens het scannen wordt een elektromagnetische puls in de bodem gestuurd die reflecteert op water en metalen. Vanwege het relatief hoge vochtgehalte in wortels kunnen deze aan de hand van algoritmes uit de data worden gefilterd. De gevoeligheid van de radar wordt afgestemd op het bodemtype en vochtgehalte van de bodem. In onderstaande tabel is per antenne de scandiepte en worteldetectie weergegeven.



Antenne	Scandiepte	Worteldetectie
400 MHz	2-2,5 meter	Wortels vanaf 1,5-2,0 centimeter
900 MHz	1,0 meter	Wortels vanaf 1,0 centimeter of bundels fijnere wortels
1600 MHz	0,35 meter	Wortels vanaf 2-3 millimeter of bundels fijne wortels

### Analyse meetgegevens

De in het veld opgenomen ruwe data wordt geanalyseerd met software die is afgestemd op het filteren van wortels vanuit de meetgegevens. Afwijkende signalen van stenen en metalen worden aanvullend





handmatig geselecteerd en verwijderd uit de dataset. Tijdens de analyse wordt op basis van de reflectie een onderverdeling gemaakt in fijne, middelgrote en grote oppervlakken van worteldetecties. Uit elke scan is na analyse de locatie van worteldetecties en bewortelingsdichtheid af te lezen.

Bij meerdere boogvormige of cirkelvormige scans het oppervlak van worteldetecties vergeleken afgezet tegen de afstand tot de boom, afwijkingen hierin duiden bijvoorbeeld op graafschade of wortelrot.

### Presentatie

Per locatie worden de individuele scans samengevoegd waarna de resultaten kunnen worden gevisualiseerd in 2D presentaties. Dit kan zijn in een weergave van de daadwerkelijke worteldetecties of bewortelingsdichtheid waarbij een onderverdeling in 3 dieptezones kan worden gemaakt. De bewortelingsdichtheid wordt weergegeven in blauw, groen, geel en rood. Elke kleur geeft een bepaalde gradatie van worteldichtheid weer, uitgedrukt in het aantal wortels per meter. De hoogste worteldichtheid wordt weergegeven in rood.

Meerdere boogvormige of cirkelvormige scans kunnen worden vertaald naar een 3D weergave. De software bevat exportfunctie van worteldetecties met scan lijnen naar een DXF-bestandsformaat voor toepassingen met CAD en GIS. Aan de hand van deze gegevens kan het effect van ruimtelijke ingrepen zeer goed worden gevisualiseerd.

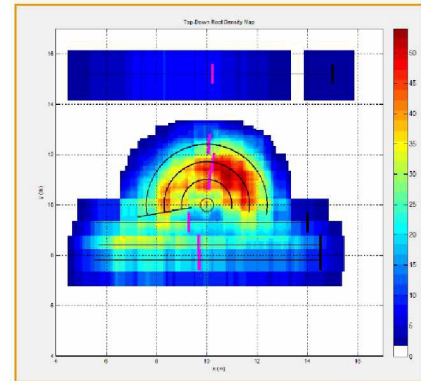

de



## **BIJLAGE 2: REKENBLAD VERVANGINGSKOSTEN**

Vegetatieobject IMGeo		Boom VTA Inspectie			
Beheergebieden	Boomsoort wetenschappelijk	Boor	Vleermuizen totaal	Nesten totaal	Boom VTA Risicocategorie
<b>Beheergebieden: Volendamlaan</b>					
<b>Boom VTA Risicocategorie: A</b>					
Volendamlaan	Ulmus hollandica 'Groeneveld'	21	Geen.	Geen.	A
Volendamlaan	Ulmus hollandica 'Groeneveld'	23	Geen.	Geen.	A
Volendamlaan	Ulmus hollandica 'Groeneveld'	36	Geen.	Geen.	A
Volendamlaan	Ulmus hollandica 'Groeneveld'	39	Geen.	Geen.	A
Volendamlaan	Ulmus hollandica 'Groeneveld'	42	Geen.	Geen.	A
Volendamlaan	Ulmus hollandica 'Groeneveld'	71	Geen.	Geen.	A
Volendamlaan	Ulmus hollandica 'Groeneveld'	106	Geen.	Geen.	A
Volendamlaan	Ulmus 'Lobel'	124	Geen.	Geen.	A
Volendamlaan	Ulmus 'Lobel'	125	Geen.	Geen.	A
Volendamlaan	Ulmus 'Lobel'	130	Geen.	Geen.	A
Volendamlaan	Ulmus hollandica 'Vegeta'	146	Geen.	Geen.	A
Volendamlaan	Ulmus hollandica 'Vegeta'	149	Geen.	Geen.	A
Volendamlaan	Ulmus 'Lobel'	160	Geen.	Geen.	A
Volendamlaan	Ulmus 'Lobel'	161	Geen.	Geen.	A
Volendamlaan	Ulmus hollandica 'Groeneveld'	163	Geen.	Geen.	A
Volendamlaan	Ulmus 'Lobel'	164	Geen.	Geen.	A
Volendamlaan	Ulmus 'Lobel'	168	Geen.	Geen.	A
Volendamlaan	Ulmus 'Lobel'	170	Geen.	Geen.	A
Volendamlaan	Ulmus 'Lobel'	171	Geen.	Geen.	A
Volendamlaan	Ulmus 'Lobel'	172	Geen.	Geen.	A
Volendamlaan	Ulmus 'Lobel'	173	Geen.	Geen.	A
Volendamlaan	Ulmus 'Lobel'	176	Geen.	Geen.	A
Volendamlaan	Ulmus 'Lobel'	179	Geen.	Geen.	A
Volendamlaan	Ulmus 'Lobel'	180	Geen.	Geen.	A
Volendamlaan	Ulmus 'Lobel'	182	Geen.	Geen.	A
Volendamlaan	Ulmus 'Lobel'	183	Geen.	Geen.	A
Volendamlaan	Ulmus 'Lobel'	184	Geen.	Geen.	A
Volendamlaan	Ulmus 'Lobel'	186	Geen.	Geen.	A
Volendamlaan	Ulmus 'Lobel'	187	Geen.	Geen.	A
Volendamlaan	Ulmus 'Lobel'	188	Geen.	Geen.	A
Volendamlaan	Ulmus 'Lobel'	189	Geen.	Geen.	A
Volendamlaan	Ulmus hollandica 'Groeneveld'	199	Geen.	Geen.	A
Volendamlaan	Ulmus 'Lobel'	202	Geen.	Geen.	A
Volendamlaan	Fagus sylvatica	211	Geen.	Geen.	A
Volendamlaan	Tilia x europaea	214	Geen.	Geen.	A
Volendamlaan	Ulmus 'Lobel'	235	Geen.	Geen.	A
Volendamlaan	Ulmus hollandica 'Groeneveld'	236	Geen.	Geen.	A
Volendamlaan	Ulmus hollandica 'Groeneveld'	238	Geen.	Geen.	A
Volendamlaan	Ulmus hollandica 'Groeneveld'	239	Geen.	Geen.	A
Volendamlaan	Ulmus hollandica 'Groeneveld'	240	Geen.	Geen.	A
Volendamlaan	Ulmus hollandica 'Groeneveld'	242	Geen.	Geen.	A
Volendamlaan	Ulmus hollandica 'Groeneveld'	243	Geen.	Geen.	A
Volendamlaan	Ulmus hollandica 'Groeneveld'	244	Geen.	Geen.	A
Volendamlaan	Ulmus hollandica 'Groeneveld'	245	Geen.	Geen.	A
Volendamlaan	Ulmus 'Lobel'	246	Geen.	Geen.	A
Volendamlaan	Ulmus 'Lobel'	247	Geen.	Geen.	A
Volendamlaan	Ulmus 'Lobel'	248	Geen.	Geen.	A
Volendamlaan	Ulmus 'Lobel'	249	Geen.	Geen.	A
Volendamlaan	Ulmus 'Lobel'	250	Geen.	Geen.	A



Volendamlaan	Ulmus hollandica 'Groeneveld'	377	Geen.	Geen.	A
Volendamlaan	Ulmus 'Lobel'	379	Geen.	Geen.	A
Volendamlaan	Ulmus 'Lobel'	380	Geen.	Geen.	A
Volendamlaan	Quercus robur	388	Geen.	Geen.	A
Volendamlaan	Acer pseudoplatanus 'Corstorphinens'	389	Geen.	Geen.	A
Volendamlaan	Alnus glutinosa	390	Geen.	Geen.	A
Volendamlaan	Aesculus carnea 'Briotii'	393	Geen.	Geen.	A
Volendamlaan	Tilia americana	396	Geen.	Geen.	A
Volendamlaan	Carpinus betulus	397	Geen.	Geen.	A
Volendamlaan	Ulmus 'Lobel'	457	Geen.	Geen.	A
Volendamlaan	Ulmus pumila	478	Geen.	Geen.	A
Volendamlaan	Acer pseudoplatanus	479	Geen.	Geen.	A
Volendamlaan	Corylus colurna	480	Geen.	Geen.	A
Volendamlaan	Sorbus aucuparia	481	Geen.	Geen.	A
Volendamlaan	Ulmus 'Lobel'	484	Geen.	Geen.	A
Volendamlaan	Ulmus 'Lobel'	486	Geen.	Geen.	A
Volendamlaan	Ulmus 'Lobel'	488	Geen.	Geen.	A
Volendamlaan	Ulmus 'Lobel'	489	Geen.	Geen.	A
Volendamlaan	Ulmus 'Lobel'	490	Geen.	Geen.	A
Volendamlaan	Ulmus hollandica 'Groeneveld'	492	Geen.	Geen.	A
Volendamlaan	Ulmus 'Lobel'	494	Geen.	Geen.	A
Volendamlaan	Ulmus 'Lobel'	495	Geen.	Geen.	A
Volendamlaan	Aesculus carnea 'Briotii'	511	Geen.	Geen.	A
Volendamlaan	Ulmus minor 'Sarniensis'	513	Geen.	Geen.	A
Volendamlaan	Fraxinus excelsior 'Westhofs Glorie'	517	Geen.	Geen.	A
Volendamlaan	Ulmus 'Lobel'	527	Geen.	Geen.	A
Volendamlaan	Ulmus 'Lobel'	528	Geen.	Geen.	A
Volendamlaan	Ulmus 'Lobel'	529	Geen.	Geen.	A
Volendamlaan	Ulmus 'Lobel'	530	Geen.	Geen.	A
Volendamlaan	Ulmus 'Lobel'	531	Geen.	Geen.	A
Volendamlaan	Ulmus 'Lobel'	532	Geen.	Geen.	A
Volendamlaan	Ulmus 'Lobel'	533	Geen.	Geen.	A
Volendamlaan	Ulmus 'Lobel'	534	Geen.	Geen.	A
Volendamlaan	Ulmus 'Lobel'	535	Geen.	Geen.	A
Volendamlaan	Ulmus 'Lobel'	536	Geen.	Geen.	A
Volendamlaan	Ulmus 'Lobel'	537	Geen.	Geen.	A
Volendamlaan	Ulmus 'Lobel'	538	Geen.	Geen.	A
Volendamlaan	Ulmus 'Lobel'	557	Geen.	Geen.	A
Volendamlaan	Liriodendron tulipifera	560	Geen.	Geen.	A
Volendamlaan	Liriodendron tulipifera	561	Geen.	Geen.	A
Volendamlaan	Liriodendron tulipifera	562	Geen.	Geen.	A
Volendamlaan	Liriodendron tulipifera	563	Geen.	Geen.	A
Volendamlaan	Liriodendron tulipifera	564	Geen.	Geen.	A
Volendamlaan	Ulmus hollandica 'Groeneveld'	567	Geen.	Geen.	A
Volendamlaan	Ulmus hollandica 'Groeneveld'	568	Geen.	Geen.	A
Volendamlaan	Styphnolobium japonicum	569	Geen.	Geen.	A
Volendamlaan	Ulmus hollandica	574	Geen.	Geen.	A
Volendamlaan	Populus canadensis 'Robusta'	582	Geen.	Geen.	A
Volendamlaan	Acer pseudoplatanus	583	Geen.	Geen.	A
Volendamlaan	Taxus baccata	584	Geen.	Geen.	A
Volendamlaan	Taxus baccata	585	Geen.	Geen.	A
Volendamlaan	Taxus baccata	586	Geen.	Geen.	A
Volendamlaan	Taxus baccata	587	Geen.	Geen.	A



Volendamlaan	Taxus baccata	588	Geen.	Geen.	A
Volendamlaan	Taxus baccata	589	Geen.	Geen.	A
Volendamlaan	Taxus baccata	590	Geen.	Geen.	A
Volendamlaan	Taxus baccata	591	Geen.	Geen.	A
Volendamlaan	Taxus baccata	592	Geen.	Geen.	A
Volendamlaan	Taxus baccata	593	Geen.	Geen.	A
Volendamlaan	Taxus baccata	594	Geen.	Geen.	A
Volendamlaan	Taxus baccata	595	Geen.	Geen.	A
Volendamlaan	Ulmus hollandica	599	Geen.	Geen.	A
Volendamlaan	Acer pseudoplatanus	600	Geen.	Geen.	A
Volendamlaan	Populus canadensis 'Robusta'	602	Geen.	Geen.	A
Volendamlaan	Ulmus	603	Geen.	Geen.	A
Volendamlaan	Ulmus	604	Geen.	Geen.	A
Volendamlaan	Ulmus	605	Geen.	Geen.	A
Volendamlaan	Ulmus hollandica 'Groeneveld'	606	Geen.	Geen.	A
Volendamlaan	Ulmus	608	Geen.	Geen.	A
Volendamlaan	Ulmus	609	Geen.	Geen.	A
Volendamlaan	Ulmus	610	Geen.	Geen.	A
Volendamlaan	Castanea sativa	612	Geen.	Geen.	A
Volendamlaan	Ulmus 'Lobel'	613	Geen.	Geen.	A
Volendamlaan	Prunus serrulata 'Kanzan'	614	Geen.	Geen.	A
Volendamlaan	Ulmus 'Lobel'	616	Geen.	Geen.	A
Volendamlaan	Ulmus 'Lobel'	617	Geen.	Geen.	A
Volendamlaan	Ulmus 'Lobel'	618	Geen.	Geen.	A
Volendamlaan	Ulmus 'Lobel'	619	Geen.	Geen.	A
Volendamlaan	Ulmus 'Lobel'	620	Geen.	Geen.	A
Volendamlaan	Ulmus 'Lobel'	621	Geen.	Geen.	A
Volendamlaan	Ulmus 'Lobel'	622	Geen.	Geen.	A
Volendamlaan	Ulmus 'Lobel'	623	Geen.	Geen.	A
Volendamlaan	Ulmus 'Lobel'	624	Geen.	Geen.	A
Volendamlaan	Ulmus 'Lobel'	625	Geen.	Geen.	A
Volendamlaan	Betula utilis 'Jacquemontii'	629	Geen.	Geen.	A
Volendamlaan	Fraxinus excelsior	632	Geen.	Geen.	A
Volendamlaan	Prunus avium 'Plena'	634	Geen.	Geen.	A
Volendamlaan	Ulmus hollandica 'Vegeta'	636	Geen.	Geen.	A
Volendamlaan	Quercus robur	645	Geen.	Geen.	A
Volendamlaan	Acer pseudoplatanus	646	Geen.	Geen.	A
Volendamlaan	Acer pseudoplatanus	649	Geen.	Geen.	A
Volendamlaan	Populus canadensis	666	Geen.	Geen.	A
Volendamlaan	Ulmus 'Lobel'	672	Geen.	Geen.	A
Volendamlaan	Ulmus 'Lobel'	676	Geen.	Geen.	A
Volendamlaan	Ulmus 'Lobel'	678	Geen.	Geen.	A
Volendamlaan	Acer pseudoplatanus	679	Geen.	Geen.	A
Volendamlaan	Ulmus hollandica 'Groeneveld'	680	Geen.	Geen.	A
Volendamlaan	Ulmus 'Lobel'	693	Geen.	Geen.	A
Volendamlaan	Ulmus 'Lobel'	695	Geen.	Geen.	A
Volendamlaan	Ulmus hollandica 'Groeneveld'	696	Geen.	Geen.	A
Volendamlaan	Ulmus 'Lobel'	699	Geen.	Geen.	A
<b>Boom VTA Risicocategorie: B</b>					
Volendamlaan	Ulmus hollandica 'Groeneveld'	285	Geen.	Geen.	B
Volendamlaan	Ulmus 'Lobel'	311	Geen.	Geen.	B
Volendamlaan	Tilia x europaea	391	Geen.	Geen.	B
Volendamlaan	Prunus avium 'Plena'	475	Geen.	Geen.	B

Volendamlaan	Aesculus carnea 'Briotii'	598	Geen.	Geen.	B
<b>Boom VTA Risicocategorie: D</b>					
Volendamlaan	Ulmus hollandica 'Groeneveld'	20	Geen.	Geen.	D
Volendamlaan	Ulmus hollandica 'Groeneveld'	22	Geen.	Geen.	D
Volendamlaan	Ulmus hollandica 'Groeneveld'	24	Geen.	Geen.	D
Volendamlaan	Ulmus hollandica 'Groeneveld'	26	Geen.	Geen.	D
Volendamlaan	Ulmus hollandica 'Groeneveld'	27	Geen.	Geen.	D
Volendamlaan	Ulmus hollandica 'Groeneveld'	37	Geen.	Geen.	D
Volendamlaan	Ulmus hollandica 'Groeneveld'	38	Geen.	Geen.	D
Volendamlaan	Ulmus hollandica 'Groeneveld'	40	Geen.	Geen.	D
Volendamlaan	Ulmus hollandica 'Groeneveld'	41	Geen.	Geen.	D
Volendamlaan	Ulmus hollandica 'Groeneveld'	43	Geen.	Geen.	D
Volendamlaan	Ulmus hollandica 'Groeneveld'	44	Geen.	Geen.	D
Volendamlaan	Ulmus hollandica 'Groeneveld'	45	Geen.	Geen.	D
Volendamlaan	Ulmus hollandica 'Groeneveld'	46	Geen.	Geen.	D
Volendamlaan	Ulmus hollandica 'Groeneveld'	47	Geen.	Geen.	D
Volendamlaan	Ulmus hollandica 'Groeneveld'	49	Geen.	Geen.	D
Volendamlaan	Ulmus hollandica 'Groeneveld'	51	Geen.	Geen.	D
Volendamlaan	Ulmus 'Lobel'	54	Geen.	Geen.	D
Volendamlaan	Ulmus hollandica 'Groeneveld'	73	Geen.	Geen.	D
Volendamlaan	Ulmus hollandica 'Groeneveld'	74	Geen.	Geen.	D
Volendamlaan	Ulmus hollandica 'Groeneveld'	75	Geen.	Geen.	D
Volendamlaan	Ulmus hollandica 'Groeneveld'	76	Geen.	Geen.	D
Volendamlaan	Ulmus hollandica 'Groeneveld'	78	Geen.	Geen.	D
Volendamlaan	Ulmus hollandica 'Groeneveld'	79	Geen.	Geen.	D
Volendamlaan	Ulmus 'Lobel'	107	Geen.	Geen.	D
Volendamlaan	Ulmus hollandica 'Groeneveld'	109	Geen.	Geen.	D
Volendamlaan	Ulmus hollandica 'Groeneveld'	110	Geen.	Geen.	D
Volendamlaan	Ulmus 'Lobel'	111	Geen.	Geen.	D
Volendamlaan	Ulmus hollandica 'Groeneveld'	112	Geen.	Geen.	D
Volendamlaan	Ulmus hollandica 'Groeneveld'	113	Geen.	Geen.	D
Volendamlaan	Ulmus hollandica 'Groeneveld'	114	Geen.	Geen.	D
Volendamlaan	Ulmus hollandica 'Groeneveld'	115	Geen.	Geen.	D
Volendamlaan	Ulmus hollandica 'Groeneveld'	116	Geen.	Geen.	D
Volendamlaan	Ulmus hollandica 'Groeneveld'	117	Geen.	Geen.	D
Volendamlaan	Ulmus hollandica 'Groeneveld'	118	Geen.	Geen.	D
Volendamlaan	Ulmus hollandica 'Groeneveld'	119	Geen.	Geen.	D
Volendamlaan	Ulmus hollandica 'Groeneveld'	120	Geen.	Geen.	D
Volendamlaan	Ulmus hollandica 'Groeneveld'	121	Geen.	Geen.	D
Volendamlaan	Ulmus 'Lobel'	131	Geen.	Geen.	D
Volendamlaan	Ulmus 'Lobel'	144	Geen.	Geen.	D
Volendamlaan	Ulmus 'Lobel'	152	Geen.	Geen.	D
Volendamlaan	Ulmus hollandica 'Groeneveld'	153	Geen.	Geen.	D
Volendamlaan	Ulmus hollandica 'Groeneveld'	154	Geen.	Geen.	D
Volendamlaan	Ulmus 'Lobel'	155	Geen.	Geen.	D
Volendamlaan	Ulmus 'Lobel'	156	Geen.	Geen.	D
Volendamlaan	Ulmus 'Lobel'	157	Geen.	Geen.	D
Volendamlaan	Ulmus hollandica 'Groeneveld'	159	Geen.	Geen.	D
Volendamlaan	Ulmus hollandica 'Groeneveld'	162	Geen.	Geen.	D
Volendamlaan	Ulmus 'Lobel'	169	Geen.	Geen.	D
Volendamlaan	Ulmus 'Lobel'	175	Geen.	Geen.	D
Volendamlaan	Ulmus 'Lobel'	177	Geen.	Geen.	D
Volendamlaan	Ulmus 'Lobel'	185	Geen.	Geen.	D

Volendamlaan	Ulmus hollandica 'Groeneveld'	191	Geen.	Geen.	D
Volendamlaan	Ulmus hollandica 'Groeneveld'	193	Geen.	Geen.	D
Volendamlaan	Ulmus hollandica 'Groeneveld'	196	Geen.	Geen.	D
Volendamlaan	Ulmus 'Clusius'	205	Geen.	Geen.	D
Volendamlaan	Ulmus hollandica 'Groeneveld'	209	Geen.	Geen.	D
Volendamlaan	Ulmus hollandica 'Groeneveld'	213	Geen.	Geen.	D
Volendamlaan	Tilia x europaea	224	Geen.	Geen.	D
Volendamlaan	Ulmus hollandica 'Groeneveld'	229	Geen.	Geen.	D
Volendamlaan	Ulmus hollandica 'Groeneveld'	237	Geen.	Geen.	D
Volendamlaan	Ulmus hollandica 'Groeneveld'	241	Geen.	Geen.	D
Volendamlaan	Ulmus hollandica 'Groeneveld'	254	Geen.	Geen.	D
Volendamlaan	Ulmus hollandica 'Groeneveld'	258	Geen.	Geen.	D
Volendamlaan	Ulmus hollandica 'Groeneveld'	259	Geen.	Geen.	D
Volendamlaan	Ulmus hollandica 'Groeneveld'	260	Geen.	Geen.	D
Volendamlaan	Ulmus hollandica 'Groeneveld'	261	Geen.	Geen.	D
Volendamlaan	Ulmus 'Lobel'	270	Geen.	Geen.	D
Volendamlaan	Ulmus 'Lobel'	273	Geen.	Geen.	D
Volendamlaan	Ulmus hollandica 'Groeneveld'	286	Geen.	Geen.	D
Volendamlaan	Ulmus hollandica 'Groeneveld'	287	Geen.	Geen.	D
Volendamlaan	Ulmus hollandica 'Groeneveld'	288	Geen.	Geen.	D
Volendamlaan	Ulmus hollandica 'Groeneveld'	289	Geen.	Geen.	D
Volendamlaan	Ulmus hollandica 'Groeneveld'	292	Geen.	Geen.	D
Volendamlaan	Ulmus hollandica 'Groeneveld'	297	Geen.	Geen.	D
Volendamlaan	Ulmus hollandica 'Groeneveld'	298	Geen.	Geen.	D
Volendamlaan	Ulmus hollandica 'Groeneveld'	299	Geen.	Geen.	D
Volendamlaan	Ulmus hollandica 'Groeneveld'	300	Geen.	Geen.	D
Volendamlaan	Ulmus hollandica 'Groeneveld'	301	Geen.	Geen.	D
Volendamlaan	Ulmus hollandica 'Groeneveld'	314	Geen.	Geen.	D
Volendamlaan	Ulmus hollandica 'Groeneveld'	319	Geen.	Geen.	D
Volendamlaan	Ulmus hollandica 'Groeneveld'	323	Geen.	Geen.	D
Volendamlaan	Ulmus hollandica 'Groeneveld'	324	Geen.	Geen.	D
Volendamlaan	Ulmus 'Lobel'	336	Geen.	Geen.	D
Volendamlaan	Ulmus hollandica 'Groeneveld'	351	Geen.	Geen.	D
Volendamlaan	Ulmus hollandica 'Groeneveld'	353	Geen.	Geen.	D
Volendamlaan	Ulmus hollandica 'Groeneveld'	354	Geen.	Geen.	D
Volendamlaan	Ulmus hollandica 'Groeneveld'	356	Geen.	Geen.	D
Volendamlaan	Ulmus hollandica 'Groeneveld'	358	Geen.	Geen.	D
Volendamlaan	Ulmus hollandica 'Groeneveld'	361	Geen.	Geen.	D
Volendamlaan	Ulmus hollandica 'Groeneveld'	362	Geen.	Geen.	D
Volendamlaan	Ulmus hollandica 'Groeneveld'	364	Geen.	Geen.	D
Volendamlaan	Ulmus hollandica 'Groeneveld'	369	Geen.	Geen.	D
Volendamlaan	Ulmus hollandica 'Groeneveld'	370	Geen.	Geen.	D
Volendamlaan	Ulmus hollandica 'Groeneveld'	372	Geen.	Geen.	D
Volendamlaan	Ulmus hollandica 'Groeneveld'	373	Geen.	Geen.	D
Volendamlaan	Ulmus hollandica 'Groeneveld'	374	Geen.	Geen.	D
Volendamlaan	Ulmus hollandica 'Groeneveld'	378	Geen.	Geen.	D
Volendamlaan	Aesculus hippocastanum	392	Geen.	Geen.	D
Volendamlaan	Fraxinus oxycarpa 'Wollastonii'	456	Geen.	Geen.	D
Volendamlaan	Populus x berolinensis	458	Geen.	Geen.	D
Volendamlaan	Ulmus 'Lobel'	465	Geen.	Geen.	D
Volendamlaan	Ulmus pumila	474	Geen.	Geen.	D
Volendamlaan	Zelkova serrata	476	Geen.	Geen.	D
Volendamlaan	Ulmus pumila	477	Geen.	Geen.	D

Volendamlaan	Ulmus 'Lobel'	485	Geen.	Geen.	D
Volendamlaan	Ulmus 'Lobel'	487	Geen.	Geen.	D
Volendamlaan	Ulmus hollandica 'Groeneveld'	491	Geen.	Geen.	D
Volendamlaan	Ulmus 'Lobel'	493	Geen.	Geen.	D
Volendamlaan	Ulmus 'Lobel'	497	Geen.	Geen.	D
Volendamlaan	Ulmus 'Lobel'	499	Geen.	Geen.	D
Volendamlaan	Ulmus 'Lobel'	500	Geen.	Geen.	D
Volendamlaan	Populus x berolinensis	540	Geen.	Geen.	D
Volendamlaan	Populus x berolinensis	541	Geen.	Geen.	D
Volendamlaan	Prunus avium 'Plena'	558	Geen.	Geen.	D
Volendamlaan	Ulmus hollandica 'Vegeta'	559	Geen.	Geen.	D
Volendamlaan	Styphnolobium japonicum	570	Geen.	Geen.	D
Volendamlaan	Salix alba 'Belders'	571	Geen.	Geen.	D
Volendamlaan	Salix alba 'Belders'	572	Geen.	Geen.	D
Volendamlaan	Styphnolobium japonicum	597	Geen.	Geen.	D
Volendamlaan	Ulmus hollandica 'Groeneveld'	607	Geen.	Geen.	D
Volendamlaan	Ulmus hollandica 'Groeneveld'	611	Geen.	Geen.	D
Volendamlaan	Populus canadensis 'Robusta'	643	Geen.	Geen.	D
Volendamlaan	Quercus robur	647	Geen.	Geen.	D
Volendamlaan	Fagus sylvatica	648	Geen.	Geen.	D
Volendamlaan	Quercus robur	651	Geen.	Geen.	D
Volendamlaan	Sorbus aria	673	Geen.	Geen.	D
Volendamlaan	Diversen	683	Geen.	Geen.	D
Volendamlaan	Ulmus hollandica 'Groeneveld'	692	Geen.	Geen.	D
Volendamlaan	Ulmus hollandica 'Groeneveld'	694	Geen.	Geen.	D
Volendamlaan	Ulmus hollandica 'Groeneveld'	697	Geen.	Geen.	D
Volendamlaan	Ulmus hollandica 'Groeneveld'	698	Geen.	Geen.	D
Volendamlaan	Ulmus hollandica 'Groeneveld'	700	Geen.	Geen.	D
Volendamlaan	Ulmus hollandica 'Groeneveld'	701	Geen.	Geen.	D
Volendamlaan	Ulmus hollandica 'Groeneveld'	702	Geen.	Geen.	D
Volendamlaan	Ulmus 'Lobel'	703	Geen.	Geen.	D
<b>Boom VTA Risicocategorie: E</b>					
Volendamlaan	Ulmus 'Lobel'	165	Geen.	Geen.	E
Volendamlaan	Ulmus 'Lobel'	166	Geen.	Geen.	E
Volendamlaan	Salix alba	510	Geen.	Geen.	E
Volendamlaan	Diversen	681	Geen.	Geen.	E
		<b>347</b>			

Beheergebieden	Boomsoort wetenschappelijk	Boom nummer	Boom VTA Risicocategorie
<b>Beheergebieden: Volendamlaan</b>			
<b>Boom VTA Risicocategorie:</b>			
Volendamlaan	Ulmus carpinifolia	704	
Volendamlaan	Alnus glutinosa	705	
Volendamlaan	Salix alba 'Belders'	706	
<b>Boom VTA Risicocategorie: A</b>			
Volendamlaan	Ulmus hollandica 'Groeneveld'	21	A
Volendamlaan	Ulmus hollandica 'Groeneveld'	23	A
Volendamlaan	Ulmus hollandica 'Groeneveld'	30	A
Volendamlaan	Ulmus hollandica 'Groeneveld'	36	A
Volendamlaan	Ulmus hollandica 'Groeneveld'	39	A
Volendamlaan	Ulmus hollandica 'Groeneveld'	42	A
Volendamlaan	Ulmus 'Lobel'	56	A
Volendamlaan	Ulmus hollandica 'Groeneveld'	71	A
Volendamlaan	Ulmus 'Lobel'	106	A
Volendamlaan	Ulmus hollandica 'Groeneveld'	124	A
Volendamlaan	Ulmus 'Lobel'	125	A
Volendamlaan	Ulmus 'Lobel'	130	A
Volendamlaan	Ulmus hollandica 'Vegeta'	146	A
Volendamlaan	Ulmus hollandica 'Groeneveld'	149	A
Volendamlaan	Ulmus 'Lobel'	160	A
Volendamlaan	Ulmus 'Clusius'	161	A
Volendamlaan	Ulmus hollandica 'Groeneveld'	163	A
Volendamlaan	Ulmus 'Clusius'	164	A
Volendamlaan	Ulmus 'Clusius'	165	A
Volendamlaan	Ulmus 'Clusius'	166	A
Volendamlaan	Ulmus 'Clusius'	168	A
Volendamlaan	Ulmus 'Clusius'	170	A
Volendamlaan	Ulmus 'Clusius'	171	A
Volendamlaan	Ulmus 'Clusius'	172	A
Volendamlaan	Ulmus 'Clusius'	173	A
Volendamlaan	Ulmus 'Clusius'	176	A



Volendamlaan	Ulmus 'Lobel'	179	A
Volendamlaan	Ulmus 'Lobel'	180	A
Volendamlaan	Ulmus 'Lobel'	182	A
Volendamlaan	Ulmus 'Lobel'	183	A
Volendamlaan	Ulmus 'Lobel'	184	A
Volendamlaan	Ulmus 'Lobel'	186	A
Volendamlaan	Ulmus 'Lobel'	187	A
Volendamlaan	Ulmus 'Lobel'	188	A
Volendamlaan	Ulmus 'Lobel'	189	A
Volendamlaan	Ulmus 'Clusius'	199	A
Volendamlaan	Ulmus 'Lobel'	202	A
Volendamlaan	Fagus sylvatica	211	A
Volendamlaan	Tilia x europaea	214	A
Volendamlaan	Ulmus 'Clusius'	235	A
Volendamlaan	Ulmus 'Clusius'	236	A
Volendamlaan	Ulmus 'Lobel'	238	A
Volendamlaan	Ulmus 'Clusius'	239	A
Volendamlaan	Ulmus 'Clusius'	240	A
Volendamlaan	Ulmus 'Clusius'	242	A
Volendamlaan	Ulmus 'Clusius'	243	A
Volendamlaan	Ulmus 'Clusius'	244	A
Volendamlaan	Ulmus 'Clusius'	245	A
Volendamlaan	Ulmus 'Clusius'	246	A
Volendamlaan	Ulmus 'Clusius'	247	A
Volendamlaan	Ulmus 'Lobel'	248	A
Volendamlaan	Ulmus 'Lobel'	249	A
Volendamlaan	Ulmus 'Lobel'	250	A
Volendamlaan	Ulmus 'Lobel'	251	A
Volendamlaan	Ulmus hollandica 'Groeneveld'	255	A
Volendamlaan	Ulmus hollandica 'Groeneveld'	257	A
Volendamlaan	Ulmus hollandica 'Groeneveld'	262	A
Volendamlaan	Ulmus hollandica 'Groeneveld'	263	A
Volendamlaan	Ulmus hollandica 'Groeneveld'	264	A
Volendamlaan	Ulmus hollandica 'Groeneveld'	266	A

Volendamlaan	Ulmus hollandica 'Groeneveld'	267	A
Volendamlaan	Ulmus hollandica 'Groeneveld'	268	A
Volendamlaan	Ulmus hollandica 'Groeneveld'	269	A
Volendamlaan	Ulmus 'Lobel'	271	A
Volendamlaan	Ulmus 'Lobel'	272	A
Volendamlaan	Ulmus 'Lobel'	274	A
Volendamlaan	Ulmus 'Lobel'	275	A
Volendamlaan	Ulmus 'Lobel'	276	A
Volendamlaan	Ulmus hollandica 'Groeneveld'	277	A
Volendamlaan	Ulmus 'Lobel'	282	A
Volendamlaan	Ulmus 'Lobel'	283	A
Volendamlaan	Ulmus hollandica 'Groeneveld'	284	A
Volendamlaan	Ulmus hollandica 'Groeneveld'	290	A
Volendamlaan	Ulmus hollandica 'Groeneveld'	291	A
Volendamlaan	Ulmus hollandica 'Groeneveld'	293	A
Volendamlaan	Ulmus hollandica 'Groeneveld'	294	A
Volendamlaan	Ulmus hollandica 'Groeneveld'	295	A
Volendamlaan	Ulmus hollandica 'Groeneveld'	296	A
Volendamlaan	Ulmus hollandica 'Groeneveld'	302	A
Volendamlaan	Ulmus hollandica 'Groeneveld'	304	A
Volendamlaan	Ulmus hollandica 'Groeneveld'	305	A
Volendamlaan	Ulmus hollandica 'Groeneveld'	306	A
Volendamlaan	Ulmus hollandica 'Groeneveld'	307	A
Volendamlaan	Ulmus 'Lobel'	308	A
Volendamlaan	Ulmus 'Lobel'	309	A
Volendamlaan	Ulmus 'Lobel'	310	A
Volendamlaan	Ulmus 'Clusius'	312	A
Volendamlaan	Ulmus 'Clusius'	313	A
Volendamlaan	Ulmus 'Clusius'	315	A
Volendamlaan	Ulmus 'Clusius'	316	A
Volendamlaan	Ulmus 'Clusius'	317	A
Volendamlaan	Ulmus 'Clusius'	318	A
Volendamlaan	Ulmus 'Clusius'	320	A
Volendamlaan	Ulmus 'Clusius'	321	A

Volendamlaan	Ulmus 'Clusius'	322	A
Volendamlaan	Ulmus 'Lobel'	338	A
Volendamlaan	Ulmus hollandica 'Groeneveld'	345	A
Volendamlaan	Ulmus hollandica 'Groeneveld'	355	A
Volendamlaan	Ulmus hollandica 'Groeneveld'	357	A
Volendamlaan	Ulmus hollandica 'Groeneveld'	359	A
Volendamlaan	Ulmus hollandica 'Groeneveld'	363	A
Volendamlaan	Ulmus hollandica 'Groeneveld'	365	A
Volendamlaan	Ulmus hollandica 'Groeneveld'	366	A
Volendamlaan	Ulmus hollandica 'Groeneveld'	367	A
Volendamlaan	Ulmus hollandica 'Groeneveld'	368	A
Volendamlaan	Ulmus hollandica 'Groeneveld'	376	A
Volendamlaan	Ulmus hollandica 'Groeneveld'	377	A
Volendamlaan	Ulmus 'Lobel'	379	A
Volendamlaan	Ulmus 'Lobel'	380	A
Volendamlaan	Quercus robur	388	A
Volendamlaan	Acer pseudoplatanus 'Corstorphinens'	389	A
Volendamlaan	Alnus glutinosa	390	A
Volendamlaan	Aesculus carnea 'Briotii'	393	A
Volendamlaan	Tilia americana	396	A
Volendamlaan	Carpinus betulus	397	A
Volendamlaan	Ulmus 'Lobel'	457	A
Volendamlaan	Ulmus pumila	478	A
Volendamlaan	Acer pseudoplatanus	479	A
Volendamlaan	Corylus colurna	480	A
Volendamlaan	Sorbus aucuparia	481	A
Volendamlaan	Ulmus 'Lobel'	484	A
Volendamlaan	Ulmus 'Lobel'	486	A
Volendamlaan	Ulmus 'Lobel'	488	A
Volendamlaan	Ulmus 'Lobel'	489	A
Volendamlaan	Ulmus 'Lobel'	490	A
Volendamlaan	Ulmus 'Lobel'	492	A
Volendamlaan	Ulmus 'Lobel'	494	A



Volendamlaan	Ulmus 'Lobel'	495	A
Volendamlaan	Aesculus carnea 'Briotii'	511	A
Volendamlaan	Ulmus minor 'Sarniensis'	513	A
Volendamlaan	Ulmus minor 'Sarniensis'	514	A
Volendamlaan	Fraxinus excelsior 'Westhofs Glorie'	517	A
Volendamlaan	Ulmus 'Lobel'	527	A
Volendamlaan	Ulmus 'Lobel'	528	A
Volendamlaan	Ulmus 'Lobel'	529	A
Volendamlaan	Ulmus 'Lobel'	530	A
Volendamlaan	Ulmus 'Lobel'	531	A
Volendamlaan	Ulmus 'Lobel'	532	A
Volendamlaan	Ulmus 'Lobel'	533	A
Volendamlaan	Ulmus 'Lobel'	534	A
Volendamlaan	Ulmus 'Lobel'	535	A
Volendamlaan	Ulmus 'Lobel'	536	A
Volendamlaan	Ulmus 'Lobel'	537	A
Volendamlaan	Ulmus 'Lobel'	538	A
Volendamlaan	Ulmus 'Lobel'	557	A
Volendamlaan	Liriodendron tulipifera	562	A
Volendamlaan	Liriodendron tulipifera	563	A
Volendamlaan	Liriodendron tulipifera	564	A
Volendamlaan	Ulmus hollandica 'Groeneveld'	567	A
Volendamlaan	Ulmus hollandica 'Groeneveld'	568	A
Volendamlaan	Styphnolobium japonicum	569	A
Volendamlaan	Ulmus hollandica	574	A
Volendamlaan	Acer pseudoplatanus	583	A
Volendamlaan	Taxus baccata	584	A
Volendamlaan	Taxus baccata	585	A
Volendamlaan	Taxus baccata	586	A
Volendamlaan	Taxus baccata	587	A
Volendamlaan	Taxus baccata	588	A
Volendamlaan	Taxus baccata	589	A
Volendamlaan	Taxus baccata	590	A

Volendamlaan	Taxus baccata	591	A
Volendamlaan	Taxus baccata	592	A
Volendamlaan	Taxus baccata	593	A
Volendamlaan	Taxus baccata	594	A
Volendamlaan	Taxus baccata	595	A
Volendamlaan	Ulmus hollandica 'Groeneveld'	599	A
Volendamlaan	Acer pseudoplatanus	600	A
Volendamlaan	Ulmus	603	A
Volendamlaan	Ulmus hollandica 'Groeneveld'	604	A
Volendamlaan	Ulmus	605	A
Volendamlaan	Ulmus hollandica 'Groeneveld'	606	A
Volendamlaan	Ulmus	608	A
Volendamlaan	Ulmus	609	A
Volendamlaan	Ulmus hollandica 'Groeneveld'	610	A
Volendamlaan	Castanea sativa	612	A
Volendamlaan	Ulmus 'Lobel'	613	A
Volendamlaan	Prunus serrulata 'Kanzan'	614	A
Volendamlaan	Ulmus 'Lobel'	616	A
Volendamlaan	Ulmus 'Lobel'	617	A
Volendamlaan	Ulmus 'Lobel'	618	A
Volendamlaan	Ulmus 'Lobel'	619	A
Volendamlaan	Ulmus 'Lobel'	620	A
Volendamlaan	Ulmus 'Lobel'	621	A
Volendamlaan	Ulmus 'Lobel'	622	A
Volendamlaan	Ulmus 'Lobel'	623	A
Volendamlaan	Ulmus 'Lobel'	624	A
Volendamlaan	Ulmus 'Lobel'	625	A
Volendamlaan	Betula utilis 'Jacquemontii'	629	A
Volendamlaan	Fraxinus ornus	632	A
Volendamlaan	Prunus avium 'Plena'	634	A
Volendamlaan	Ulmus 'Lobel'	635	A
Volendamlaan	Quercus robur	645	A
Volendamlaan	Acer pseudoplatanus	646	A
Volendamlaan	Acer pseudoplatanus	649	A

Volendamlaan	Populus canadensis	666	A
Volendamlaan	Ulmus 'Lobel'	672	A
Volendamlaan	Ulmus 'Lobel'	676	A
Volendamlaan	Ulmus 'Lobel'	678	A
Volendamlaan	Acer pseudoplatanus	679	A
Volendamlaan	Ulmus hollandica 'Groeneveld'	680	A
Volendamlaan	Ulmus 'Lobel'	693	A
Volendamlaan	Ulmus 'Lobel'	695	A
Volendamlaan	Ulmus hollandica 'Groeneveld'	696	A
Volendamlaan	Ulmus 'Lobel'	699	A
<b>Boom VTA Risicocategorie: B</b>			
Volendamlaan	Ulmus hollandica 'Groeneveld'	29	B
Volendamlaan	Ulmus 'Lobel'	108	B
Volendamlaan	Ulmus hollandica 'Groeneveld'	150	B
Volendamlaan	Tilia x europaea	215	B
Volendamlaan	Tilia x europaea	216	B
Volendamlaan	Tilia x europaea	220	B
Volendamlaan	Tilia x europaea	221	B
Volendamlaan	Tilia x europaea	225	B
Volendamlaan	Tilia x europaea	226	B
Volendamlaan	Ulmus hollandica 'Groeneveld'	253	B
Volendamlaan	Ulmus hollandica 'Groeneveld'	285	B
Volendamlaan	Ulmus 'Lobel'	311	B
Volendamlaan	Ulmus hollandica 'Groeneveld'	371	B
Volendamlaan	Tilia x europaea	391	B
Volendamlaan	Prunus avium 'Plena'	475	B
Volendamlaan	Aesculus carnea 'Briotii'	598	B
<b>Boom VTA Risicocategorie: D</b>			
Volendamlaan	Ulmus hollandica 'Groeneveld'	20	D
Volendamlaan	Ulmus hollandica 'Groeneveld'	22	D
Volendamlaan	Ulmus hollandica 'Groeneveld'	24	D
Volendamlaan	Ulmus hollandica 'Groeneveld'	26	D
Volendamlaan	Ulmus hollandica 'Groeneveld'	27	D
Volendamlaan	Ulmus hollandica 'Groeneveld'	37	D

Volendamlaan	Ulmus hollandica 'Groeneveld'	38	D
Volendamlaan	Ulmus hollandica 'Groeneveld'	40	D
Volendamlaan	Ulmus hollandica 'Groeneveld'	41	D
Volendamlaan	Ulmus hollandica 'Groeneveld'	43	D
Volendamlaan	Ulmus hollandica 'Groeneveld'	44	D
Volendamlaan	Ulmus hollandica 'Groeneveld'	45	D
Volendamlaan	Ulmus hollandica 'Groeneveld'	46	D
Volendamlaan	Ulmus hollandica 'Groeneveld'	47	D
Volendamlaan	Ulmus hollandica 'Groeneveld'	49	D
Volendamlaan	Ulmus hollandica 'Groeneveld'	51	D
Volendamlaan	Ulmus 'Lobel'	54	D
Volendamlaan	Ulmus hollandica 'Groeneveld'	73	D
Volendamlaan	Ulmus hollandica 'Groeneveld'	74	D
Volendamlaan	Ulmus hollandica 'Groeneveld'	75	D
Volendamlaan	Ulmus hollandica 'Groeneveld'	76	D
Volendamlaan	Ulmus hollandica 'Groeneveld'	78	D
Volendamlaan	Ulmus hollandica 'Groeneveld'	79	D
Volendamlaan	Ulmus 'Lobel'	107	D
Volendamlaan	Ulmus 'Lobel'	109	D
Volendamlaan	Ulmus 'Lobel'	110	D
Volendamlaan	Ulmus 'Lobel'	111	D
Volendamlaan	Ulmus hollandica 'Groeneveld'	112	D
Volendamlaan	Ulmus hollandica 'Groeneveld'	113	D
Volendamlaan	Ulmus hollandica 'Groeneveld'	114	D
Volendamlaan	Ulmus hollandica 'Groeneveld'	115	D
Volendamlaan	Ulmus hollandica 'Groeneveld'	116	D
Volendamlaan	Ulmus hollandica 'Groeneveld'	117	D
Volendamlaan	Ulmus hollandica 'Groeneveld'	118	D
Volendamlaan	Ulmus hollandica 'Groeneveld'	119	D
Volendamlaan	Ulmus hollandica 'Groeneveld'	120	D
Volendamlaan	Ulmus hollandica 'Groeneveld'	121	D
Volendamlaan	Ulmus 'Lobel'	131	D
Volendamlaan	Ulmus 'Lobel'	144	D
Volendamlaan	Ulmus 'Clusius'	152	D



Volendamlaan	Ulmus hollandica 'Groeneveld'	153	D
Volendamlaan	Ulmus hollandica 'Groeneveld'	154	D
Volendamlaan	Ulmus 'Clusius'	155	D
Volendamlaan	Ulmus 'Clusius'	156	D
Volendamlaan	Ulmus 'Lobel'	157	D
Volendamlaan	Ulmus hollandica 'Groeneveld'	159	D
Volendamlaan	Ulmus hollandica 'Groeneveld'	162	D
Volendamlaan	Ulmus 'Clusius'	169	D
Volendamlaan	Ulmus 'Clusius'	175	D
Volendamlaan	Ulmus 'Clusius'	177	D
Volendamlaan	Ulmus 'Lobel'	185	D
Volendamlaan	Ulmus 'Clusius'	191	D
Volendamlaan	Ulmus 'Clusius'	193	D
Volendamlaan	Ulmus 'Clusius'	196	D
Volendamlaan	Ulmus 'Clusius'	204	D
Volendamlaan	Ulmus 'Clusius'	205	D
Volendamlaan	Ulmus hollandica 'Groeneveld'	209	D
Volendamlaan	Ulmus hollandica 'Groeneveld'	213	D
Volendamlaan	Tilia x europaea	217	D
Volendamlaan	Tilia x europaea	218	D
Volendamlaan	Tilia x europaea	219	D
Volendamlaan	Tilia x europaea	224	D
Volendamlaan	Ulmus hollandica 'Groeneveld'	229	D
Volendamlaan	Ulmus 'Clusius'	237	D
Volendamlaan	Ulmus 'Clusius'	241	D
Volendamlaan	Ulmus hollandica 'Groeneveld'	254	D
Volendamlaan	Ulmus hollandica 'Groeneveld'	258	D
Volendamlaan	Ulmus hollandica 'Groeneveld'	259	D
Volendamlaan	Ulmus hollandica 'Groeneveld'	260	D
Volendamlaan	Ulmus hollandica 'Groeneveld'	261	D
Volendamlaan	Ulmus 'Lobel'	270	D
Volendamlaan	Ulmus 'Lobel'	273	D
Volendamlaan	Ulmus hollandica 'Groeneveld'	286	D
Volendamlaan	Ulmus hollandica 'Groeneveld'	287	D

Volendamlaan	Ulmus hollandica 'Groeneveld'	288	D
Volendamlaan	Ulmus hollandica 'Groeneveld'	289	D
Volendamlaan	Ulmus hollandica 'Groeneveld'	292	D
Volendamlaan	Ulmus hollandica 'Groeneveld'	297	D
Volendamlaan	Ulmus hollandica 'Groeneveld'	298	D
Volendamlaan	Ulmus hollandica 'Groeneveld'	299	D
Volendamlaan	Ulmus hollandica 'Groeneveld'	300	D
Volendamlaan	Ulmus hollandica 'Groeneveld'	301	D
Volendamlaan	Ulmus 'Lobel'	314	D
Volendamlaan	Ulmus 'Clusius'	319	D
Volendamlaan	Ulmus 'Clusius'	323	D
Volendamlaan	Ulmus 'Clusius'	324	D
Volendamlaan	Ulmus 'Den Haag'	336	D
Volendamlaan	Ulmus hollandica 'Groeneveld'	351	D
Volendamlaan	Ulmus hollandica 'Groeneveld'	353	D
Volendamlaan	Ulmus hollandica 'Groeneveld'	354	D
Volendamlaan	Ulmus hollandica 'Groeneveld'	356	D
Volendamlaan	Ulmus hollandica 'Groeneveld'	358	D
Volendamlaan	Ulmus hollandica 'Groeneveld'	361	D
Volendamlaan	Ulmus hollandica 'Groeneveld'	362	D
Volendamlaan	Ulmus hollandica 'Groeneveld'	364	D
Volendamlaan	Ulmus hollandica 'Groeneveld'	369	D
Volendamlaan	Ulmus hollandica 'Groeneveld'	370	D
Volendamlaan	Ulmus hollandica 'Groeneveld'	372	D
Volendamlaan	Ulmus hollandica 'Groeneveld'	373	D
Volendamlaan	Ulmus hollandica 'Groeneveld'	374	D
Volendamlaan	Ulmus hollandica 'Groeneveld'	378	D
Volendamlaan	Aesculus hippocastanum	392	D
Volendamlaan	Fraxinus oxycarpa 'Wollastonii'	456	D
Volendamlaan	Populus x berolinensis	458	D
Volendamlaan	Ulmus 'Lobel'	465	D
Volendamlaan	Ulmus pumila	474	D
Volendamlaan	Zelkova serrata	476	D

Volendamlaan	Ulmus pumila	477	D
Volendamlaan	Ulmus 'Lobel'	485	D
Volendamlaan	Ulmus 'Lobel'	487	D
Volendamlaan	Ulmus 'Lobel'	491	D
Volendamlaan	Ulmus 'Lobel'	493	D
Volendamlaan	Ulmus 'Lobel'	497	D
Volendamlaan	Ulmus 'Lobel'	499	D
Volendamlaan	Ulmus 'Lobel'	500	D
Volendamlaan	Populus x berolinensis	540	D
Volendamlaan	Populus x berolinensis	541	D
Volendamlaan	Prunus avium 'Plena'	558	D
Volendamlaan	Ulmus 'Lobel'	559	D
Volendamlaan	Styphnolobium japonicum	570	D
Volendamlaan	Salix alba 'Belders'	571	D
Volendamlaan	Salix alba 'Belders'	572	D
Volendamlaan	Styphnolobium japonicum	597	D
Volendamlaan	Ulmus hollandica 'Groeneveld'	607	D
Volendamlaan	Ulmus hollandica 'Groeneveld'	611	D
Volendamlaan	Populus canadensis 'Robusta'	643	D
Volendamlaan	Quercus robur	647	D
Volendamlaan	Fagus sylvatica	648	D
Volendamlaan	Quercus robur	651	D
Volendamlaan	Sorbus aria	673	D
Volendamlaan	Acer pseudoplatanus	683	D
Volendamlaan	Ulmus hollandica 'Groeneveld'	692	D
Volendamlaan	Ulmus hollandica 'Groeneveld'	694	D
Volendamlaan	Ulmus hollandica 'Groeneveld'	697	D
Volendamlaan	Ulmus hollandica 'Groeneveld'	698	D
Volendamlaan	Ulmus hollandica 'Groeneveld'	700	D
Volendamlaan	Ulmus hollandica 'Groeneveld'	701	D
Volendamlaan	Ulmus hollandica 'Groeneveld'	702	D
Volendamlaan	Ulmus 'Lobel'	703	D
<b>Boom VTA Risicocategorie: E</b>			
Volendamlaan	Salix alba 'Belders'	510	E





## Lijst ABDE bomen Escamp 1

2023

Beheergebieden	Boomsoort wetenschappelijk	Boom nummer	DATUM	Boom VTA Risicocategorie
<b>Beheergebieden: Volendamlaan</b>				
Volendamlaan	Ulmus hollandica 'Groeneveld'	20	15-2-2023	A
Volendamlaan	Ulmus hollandica 'Groeneveld'	21	15-2-2023	A
Volendamlaan	Ulmus hollandica 'Groeneveld'	22	15-2-2023	A
Volendamlaan	Ulmus hollandica 'Groeneveld'	23	15-2-2023	A
Volendamlaan	Ulmus hollandica 'Groeneveld'	24	15-2-2023	A
Volendamlaan	Ulmus hollandica 'Groeneveld'	26	15-2-2023	A
Volendamlaan	Ulmus hollandica 'Groeneveld'	27	15-2-2023	A
Volendamlaan	Ulmus hollandica 'Groeneveld'	29	15-2-2023	A
Volendamlaan	Ulmus hollandica 'Groeneveld'	30	15-2-2023	A
Volendamlaan	Ulmus hollandica 'Groeneveld'	36	15-2-2023	A
Volendamlaan	Ulmus hollandica 'Groeneveld'	37	15-2-2023	A
Volendamlaan	Ulmus hollandica 'Groeneveld'	38	15-2-2023	A
Volendamlaan	Ulmus hollandica 'Groeneveld'	39	15-2-2023	A
Volendamlaan	Ulmus hollandica 'Groeneveld'	40	15-2-2023	A
Volendamlaan	Ulmus hollandica 'Groeneveld'	41	15-2-2023	A
Volendamlaan	Ulmus hollandica 'Groeneveld'	42	15-2-2023	A
Volendamlaan	Ulmus hollandica 'Groeneveld'	43	15-2-2023	A
Volendamlaan	Ulmus hollandica 'Groeneveld'	44	15-2-2023	A
Volendamlaan	Ulmus hollandica 'Groeneveld'	45	15-2-2023	D
Volendamlaan	Ulmus hollandica 'Groeneveld'	46	15-2-2023	A
Volendamlaan	Ulmus hollandica 'Groeneveld'	47	15-2-2023	A
Volendamlaan	Ulmus hollandica 'Groeneveld'	49	15-2-2023	A
Volendamlaan	Ulmus hollandica 'Groeneveld'	51	15-2-2023	A
Volendamlaan	Ulmus 'Lobel'	54	15-2-2023	A
Volendamlaan	Ulmus 'Lobel'	56	15-2-2023	A
Volendamlaan	Ulmus hollandica 'Groeneveld'	71	15-2-2023	A
Volendamlaan	Ulmus hollandica 'Groeneveld'	73	15-2-2023	A
Volendamlaan	Ulmus hollandica 'Groeneveld'	74	21-2-2023	D
Volendamlaan	Ulmus hollandica 'Groeneveld'	75	21-2-2023	D
Volendamlaan	Ulmus hollandica 'Groeneveld'	76	21-2-2023	A
Volendamlaan	Ulmus hollandica 'Groeneveld'	78	21-2-2023	A
Volendamlaan	Ulmus hollandica 'Groeneveld'	79	21-2-2023	A
Volendamlaan	Ulmus 'Lobel'	106	24-2-2023	A
Volendamlaan	Ulmus 'Lobel'	107	24-2-2023	A
Volendamlaan	Ulmus 'Lobel'	108	2-3-2023	D
Volendamlaan	Ulmus 'Lobel'	109	2-3-2023	D
Volendamlaan	Ulmus 'Lobel'	110	15-2-2023	A
Volendamlaan	Ulmus 'Lobel'	111	15-2-2023	A
Volendamlaan	Ulmus hollandica 'Groeneveld'	112	15-2-2023	A
Volendamlaan	Ulmus hollandica 'Groeneveld'	113	15-2-2023	A

Volendamlaan	Ulmus hollandica 'Groeneveld'	114	15-2-2023	A
Volendamlaan	Ulmus hollandica 'Groeneveld'	115	15-2-2023	A
Volendamlaan	Ulmus hollandica 'Groeneveld'	116	15-2-2023	A
Volendamlaan	Ulmus hollandica 'Groeneveld'	117	15-2-2023	A
Volendamlaan	Ulmus hollandica 'Groeneveld'	118	15-2-2023	A
Volendamlaan	Ulmus hollandica 'Groeneveld'	119	15-2-2023	A
Volendamlaan	Ulmus hollandica 'Groeneveld'	120	15-2-2023	A
Volendamlaan	Ulmus hollandica 'Groeneveld'	121	15-2-2023	A
Volendamlaan	Ulmus hollandica 'Groeneveld'	124	15-2-2023	A
Volendamlaan	Ulmus 'Lobel'	125	15-2-2023	A
Volendamlaan	Ulmus 'Lobel'	130	15-2-2023	A
Volendamlaan	Ulmus 'Lobel'	131	15-2-2023	A
Volendamlaan	Ulmus 'Lobel'	142	15-2-2023	A
Volendamlaan	Ulmus 'Lobel'	144	15-2-2023	A
Volendamlaan	Ulmus hollandica 'Vegeta'	146	15-2-2023	A
Volendamlaan	Ulmus hollandica 'Groeneveld'	149	15-2-2023	A
Volendamlaan	Ulmus hollandica 'Groeneveld'	150	15-2-2023	D
Volendamlaan	Ulmus 'Clusius'	152	15-2-2023	A
Volendamlaan	Ulmus hollandica 'Groeneveld'	153	15-2-2023	A
Volendamlaan	Ulmus hollandica 'Groeneveld'	154	15-2-2023	A
Volendamlaan	Ulmus 'Clusius'	155	15-2-2023	A
Volendamlaan	Ulmus 'Clusius'	156	15-2-2023	A
Volendamlaan	Ulmus 'Lobel'	157	15-2-2023	A
Volendamlaan	Ulmus hollandica 'Groeneveld'	159	2-3-2023	B
Volendamlaan	Ulmus 'Lobel'	160	15-2-2023	A
Volendamlaan	Ulmus 'Clusius'	161	2-3-2023	A
Volendamlaan	Ulmus hollandica 'Groeneveld'	162	2-3-2023	A
Volendamlaan	Ulmus hollandica 'Groeneveld'	163	15-2-2023	A
Volendamlaan	Ulmus 'Clusius'	164	15-2-2023	A
Volendamlaan	Ulmus 'Clusius'	165	15-2-2023	A
Volendamlaan	Ulmus 'Clusius'	166	15-2-2023	A
Volendamlaan	Ulmus 'Clusius'	168	15-2-2023	A
Volendamlaan	Ulmus 'Clusius'	169	1-3-2023	A
Volendamlaan	Ulmus 'Clusius'	170	1-3-2023	A
Volendamlaan	Ulmus 'Clusius'	171	1-3-2023	A
Volendamlaan	Ulmus 'Clusius'	172	1-3-2023	A
Volendamlaan	Ulmus 'Clusius'	173	1-3-2023	A
Volendamlaan	Ulmus 'Clusius'	175	1-3-2023	A
Volendamlaan	Ulmus 'Clusius'	176	1-3-2023	A
Volendamlaan	Ulmus 'Clusius'	177	1-3-2023	A
Volendamlaan	Ulmus 'Lobel'	179	1-3-2023	A
Volendamlaan	Ulmus 'Lobel'	180	1-3-2023	A
Volendamlaan	Ulmus 'Lobel'	182	2-3-2023	A
Volendamlaan	Ulmus 'Lobel'	183	2-3-2023	A
Volendamlaan	Ulmus 'Lobel'	184	1-3-2023	A
Volendamlaan	Ulmus 'Lobel'	185	2-3-2023	D
Volendamlaan	Ulmus 'Lobel'	186	2-3-2023	D
Volendamlaan	Ulmus 'Lobel'	187	1-3-2023	A
Volendamlaan	Ulmus 'Lobel'	188	1-3-2023	A
Volendamlaan	Ulmus 'Lobel'	189	1-3-2023	A
Volendamlaan	Ulmus 'Clusius'	191	1-3-2023	D

Volendamlaan	Ulmus 'Clusius'	193	1-3-2023	D
Volendamlaan	Ulmus 'Clusius'	196	1-3-2023	D
Volendamlaan	Ulmus 'Clusius'	199	1-3-2023	D
Volendamlaan	Ulmus 'Lobel'	202	1-3-2023	A
Volendamlaan	Ulmus 'Clusius'	204	1-3-2023	B
Volendamlaan	Ulmus 'Clusius'	205	1-3-2023	A
Volendamlaan	Ulmus hollandica 'Groeneveld'	209	2-3-2023	A
Volendamlaan	Fagus sylvatica	211	2-3-2023	A
Volendamlaan	Ulmus hollandica 'Groeneveld'	213	2-3-2023	A
Volendamlaan	Tilia x europaea	214	2-3-2023	A
Volendamlaan	Tilia x europaea	215	3-3-2023	B
Volendamlaan	Tilia x europaea	216	3-3-2023	D
Volendamlaan	Tilia x europaea	217	3-3-2023	D
Volendamlaan	Tilia x europaea	218	3-3-2023	D
Volendamlaan	Tilia x europaea	219	3-3-2023	D
Volendamlaan	Tilia x europaea	220	3-3-2023	D
Volendamlaan	Tilia x europaea	221	3-3-2023	D
Volendamlaan	Tilia x europaea	224	3-3-2023	D
Volendamlaan	Tilia x europaea	225	3-3-2023	B
Volendamlaan	Tilia x europaea	226	3-3-2023	D
Volendamlaan	Ulmus hollandica 'Groeneveld'	229	2-3-2023	A
Volendamlaan	Ulmus hollandica 'Groeneveld'	235	24-2-2023	A
Volendamlaan	Ulmus hollandica 'Groeneveld'	239	24-2-2023	A
Volendamlaan	Ulmus 'Clusius'	240	24-2-2023	D
Volendamlaan	Ulmus hollandica 'Groeneveld'	241	24-2-2023	A
Volendamlaan	Ulmus hollandica 'Groeneveld'	242	24-2-2023	A
Volendamlaan	Ulmus hollandica 'Groeneveld'	243	24-2-2023	A
Volendamlaan	Ulmus hollandica 'Groeneveld'	244	24-2-2023	A
Volendamlaan	Ulmus hollandica 'Groeneveld'	245	24-2-2023	A
Volendamlaan	Ulmus hollandica 'Groeneveld'	246	24-2-2023	A
Volendamlaan	Ulmus hollandica 'Groeneveld'	247	24-2-2023	A
Volendamlaan	Ulmus 'Lobel'	248	24-2-2023	A
Volendamlaan	Ulmus 'Lobel'	249	24-2-2023	A
Volendamlaan	Ulmus 'Lobel'	250	24-2-2023	A
Volendamlaan	Ulmus 'Lobel'	251	24-2-2023	A
Volendamlaan	Ulmus hollandica 'Groeneveld'	253	24-2-2023	B
Volendamlaan	Ulmus hollandica 'Groeneveld'	254	24-2-2023	A
Volendamlaan	Ulmus hollandica 'Groeneveld'	255	24-2-2023	D
Volendamlaan	Ulmus hollandica 'Groeneveld'	257	24-2-2023	A
Volendamlaan	Ulmus hollandica 'Groeneveld'	258	24-2-2023	A
Volendamlaan	Ulmus hollandica 'Groeneveld'	259	24-2-2023	A
Volendamlaan	Ulmus hollandica 'Groeneveld'	260	24-2-2023	A
Volendamlaan	Ulmus hollandica 'Groeneveld'	261	24-2-2023	A
Volendamlaan	Ulmus hollandica 'Groeneveld'	262	24-2-2023	A
Volendamlaan	Ulmus hollandica 'Groeneveld'	263	24-2-2023	A
Volendamlaan	Ulmus hollandica 'Groeneveld'	264	24-2-2023	A
Volendamlaan	Ulmus hollandica 'Groeneveld'	266	24-2-2023	A
Volendamlaan	Ulmus hollandica 'Groeneveld'	267	24-2-2023	A
Volendamlaan	Ulmus hollandica 'Groeneveld'	268	24-2-2023	A
Volendamlaan	Ulmus hollandica 'Groeneveld'	269	24-2-2023	A
Volendamlaan	Ulmus 'Lobel'	270	24-2-2023	A

Volendamlaan	Ulmus 'Lobel'	271	24-2-2023	A
Volendamlaan	Ulmus 'Lobel'	272	24-2-2023	A
Volendamlaan	Ulmus 'Lobel'	274	24-2-2023	A
Volendamlaan	Ulmus 'Lobel'	275	24-2-2023	A
Volendamlaan	Ulmus 'Lobel'	276	24-2-2023	A
Volendamlaan	Ulmus hollandica 'Groeneveld'	277	24-2-2023	A
Volendamlaan	Ulmus 'Lobel'	282	24-2-2023	A
Volendamlaan	Ulmus 'Lobel'	283	24-2-2023	A
Volendamlaan	Ulmus hollandica 'Groeneveld'	284	24-2-2023	A
Volendamlaan	Ulmus hollandica 'Groeneveld'	285	24-2-2023	A
Volendamlaan	Ulmus hollandica 'Groeneveld'	286	24-2-2023	A
Volendamlaan	Ulmus hollandica 'Groeneveld'	287	24-2-2023	A
Volendamlaan	Ulmus hollandica 'Groeneveld'	288	24-2-2023	A
Volendamlaan	Ulmus hollandica 'Groeneveld'	289	24-2-2023	A
Volendamlaan	Ulmus hollandica 'Groeneveld'	290	24-2-2023	A
Volendamlaan	Ulmus hollandica 'Groeneveld'	291	24-2-2023	A
Volendamlaan	Ulmus hollandica 'Groeneveld'	292	24-2-2023	A
Volendamlaan	Ulmus hollandica 'Groeneveld'	293	24-2-2023	D
Volendamlaan	Ulmus hollandica 'Groeneveld'	294	24-2-2023	A
Volendamlaan	Ulmus hollandica 'Groeneveld'	295	24-2-2023	A
Volendamlaan	Ulmus hollandica 'Groeneveld'	296	24-2-2023	A
Volendamlaan	Ulmus hollandica 'Groeneveld'	297	24-2-2023	A
Volendamlaan	Ulmus hollandica 'Groeneveld'	298	24-2-2023	A
Volendamlaan	Ulmus hollandica 'Groeneveld'	299	24-2-2023	A
Volendamlaan	Ulmus hollandica 'Groeneveld'	300	24-2-2023	A
Volendamlaan	Ulmus hollandica 'Groeneveld'	301	24-2-2023	A
Volendamlaan	Ulmus hollandica 'Groeneveld'	302	24-2-2023	A
Volendamlaan	Ulmus hollandica 'Groeneveld'	304	24-2-2023	A
Volendamlaan	Ulmus hollandica 'Groeneveld'	305	24-2-2023	A
Volendamlaan	Ulmus hollandica 'Groeneveld'	306	24-2-2023	A
Volendamlaan	Ulmus hollandica 'Groeneveld'	307	24-2-2023	A
Volendamlaan	Ulmus 'Lobel'	308	24-2-2023	A
Volendamlaan	Ulmus 'Lobel'	309	24-2-2023	A
Volendamlaan	Ulmus 'Lobel'	310	24-2-2023	A
Volendamlaan	Ulmus 'Lobel'	311	24-2-2023	B
Volendamlaan	Ulmus hollandica 'Groeneveld'	312	24-2-2023	A
Volendamlaan	Ulmus hollandica 'Groeneveld'	313	24-2-2023	A
Volendamlaan	Ulmus 'Lobel'	314	24-2-2023	A
Volendamlaan	Ulmus hollandica 'Groeneveld'	315	24-2-2023	A
Volendamlaan	Ulmus hollandica 'Groeneveld'	316	24-2-2023	A
Volendamlaan	Ulmus hollandica 'Groeneveld'	317	24-2-2023	A
Volendamlaan	Ulmus hollandica 'Groeneveld'	318	24-2-2023	A
Volendamlaan	Ulmus hollandica 'Groeneveld'	319	24-2-2023	A
Volendamlaan	Ulmus hollandica 'Groeneveld'	320	24-2-2023	A
Volendamlaan	Ulmus hollandica 'Groeneveld'	321	24-2-2023	E
Volendamlaan	Ulmus hollandica 'Groeneveld'	322	24-2-2023	E
Volendamlaan	Ulmus 'Den Haag'	336	21-2-2023	A
Volendamlaan	Ulmus 'Lobel'	338	21-2-2023	A
Volendamlaan	Ulmus 'Lobel'	339	21-2-2023	A
Volendamlaan	Ulmus hollandica 'Groeneveld'	345	21-2-2023	A
Volendamlaan	Ulmus hollandica 'Groeneveld'	351	21-2-2023	A



Volendamlaan	Ulmus hollandica 'Groeneveld'	353	21-2-2023	B
Volendamlaan	Ulmus hollandica 'Groeneveld'	354	21-2-2023	A
Volendamlaan	Ulmus hollandica 'Groeneveld'	355	3-4-2023	B
Volendamlaan	Ulmus hollandica 'Groeneveld'	356	21-2-2023	A
Volendamlaan	Ulmus hollandica 'Groeneveld'	357	21-2-2023	A
Volendamlaan	Ulmus hollandica 'Groeneveld'	358	21-2-2023	A
Volendamlaan	Ulmus hollandica 'Groeneveld'	359	21-2-2023	A
Volendamlaan	Ulmus hollandica 'Groeneveld'	361	21-2-2023	A
Volendamlaan	Ulmus hollandica 'Groeneveld'	362	21-2-2023	A
Volendamlaan	Ulmus hollandica 'Groeneveld'	363	21-2-2023	A
Volendamlaan	Ulmus hollandica 'Groeneveld'	364	21-2-2023	A
Volendamlaan	Ulmus hollandica 'Groeneveld'	365	21-2-2023	A
Volendamlaan	Ulmus hollandica 'Groeneveld'	366	21-2-2023	A
Volendamlaan	Ulmus hollandica 'Groeneveld'	367	21-2-2023	A
Volendamlaan	Ulmus hollandica 'Groeneveld'	368	21-2-2023	A
Volendamlaan	Ulmus hollandica 'Groeneveld'	369	21-2-2023	A
Volendamlaan	Ulmus hollandica 'Groeneveld'	370	21-2-2023	A
Volendamlaan	Ulmus hollandica 'Groeneveld'	371	21-2-2023	B
Volendamlaan	Ulmus hollandica 'Groeneveld'	373	21-2-2023	A
Volendamlaan	Ulmus hollandica 'Groeneveld'	374	21-2-2023	A
Volendamlaan	Ulmus hollandica 'Groeneveld'	376	21-2-2023	A
Volendamlaan	Ulmus hollandica 'Groeneveld'	377	21-2-2023	A
Volendamlaan	Ulmus hollandica 'Groeneveld'	378	21-2-2023	A
Volendamlaan	Ulmus 'Lobel'	379	1-3-2023	A
Volendamlaan	Ulmus 'Lobel'	380	1-3-2023	A
Volendamlaan	Quercus robur	388	2-3-2023	A
Volendamlaan	Acer pseudoplatanus 'Corstorphinens'	389	2-3-2023	A
Volendamlaan	Alnus glutinosa	390	2-3-2023	A
Volendamlaan	Tilia x europaea	391	3-3-2023	A
Volendamlaan	Aesculus hippocastanum	392	3-3-2023	A
Volendamlaan	Aesculus carnea 'Briotii'	393	1-3-2023	A
Volendamlaan	Tilia americana	396	1-3-2023	A
Volendamlaan	Carpinus betulus	397	1-3-2023	A
Volendamlaan	Fraxinus oxycarpa 'Wollastonii'	456	1-3-2023	A
Volendamlaan	Ulmus 'Lobel'	457	2-3-2023	A
Volendamlaan	Populus x berolinensis	458	1-3-2023	A
Volendamlaan	Ulmus 'Lobel'	465	1-3-2023	A
Volendamlaan	Ulmus pumila	474	15-2-2023	A
Volendamlaan	Prunus avium 'Plena'	475	15-2-2023	B
Volendamlaan	Zelkova serrata	476	15-2-2023	A
Volendamlaan	Ulmus pumila	477	15-2-2023	A
Volendamlaan	Ulmus pumila	478	15-2-2023	A
Volendamlaan	Acer pseudoplatanus	479	1-3-2023	A
Volendamlaan	Corylus colurna	480	15-2-2023	A
Volendamlaan	Sorbus aucuparia	481	15-2-2023	A
Volendamlaan	Ulmus 'Lobel'	483	21-2-2023	A
Volendamlaan	Ulmus 'Lobel'	484	24-2-2023	A
Volendamlaan	Ulmus 'Lobel'	485	24-2-2023	A
Volendamlaan	Ulmus 'Lobel'	486	24-2-2023	A
Volendamlaan	Ulmus 'Lobel'	487	24-2-2023	A
Volendamlaan	Ulmus 'Lobel'	488	24-2-2023	A

Volendamlaan	Ulmus 'Lobel'	489	24-2-2023	A
Volendamlaan	Ulmus 'Lobel'	490	24-2-2023	A
Volendamlaan	Ulmus 'Lobel'	491	24-2-2023	A
Volendamlaan	Ulmus 'Lobel'	492	24-2-2023	A
Volendamlaan	Ulmus 'Lobel'	493	24-2-2023	A
Volendamlaan	Ulmus 'Lobel'	494	24-2-2023	A
Volendamlaan	Ulmus 'Lobel'	495	24-2-2023	A
Volendamlaan	Ulmus 'Lobel'	497	24-2-2023	B
Volendamlaan	Ulmus 'Lobel'	499	15-2-2023	A
Volendamlaan	Ulmus 'Lobel'	500	15-2-2023	A
Volendamlaan	Salix alba 'Belders'	510	1-3-2023	A
Volendamlaan	Aesculus carnea 'Briotii'	511	1-3-2023	A
Volendamlaan	Ulmus minor 'Sarniensis'	513	15-2-2023	A
Volendamlaan	Ulmus minor 'Sarniensis'	514	15-2-2023	A
Volendamlaan	Fraxinus excelsior 'Westhofs Glorie'	517	21-2-2023	A
Volendamlaan	Ulmus 'Lobel'	527	15-2-2023	A
Volendamlaan	Ulmus 'Lobel'	528	15-2-2023	A
Volendamlaan	Ulmus 'Lobel'	529	15-2-2023	A
Volendamlaan	Ulmus 'Lobel'	530	15-2-2023	A
Volendamlaan	Ulmus 'Lobel'	531	15-2-2023	A
Volendamlaan	Ulmus 'Lobel'	532	15-2-2023	A
Volendamlaan	Ulmus 'Lobel'	533	15-2-2023	A
Volendamlaan	Ulmus 'Lobel'	534	15-2-2023	A
Volendamlaan	Ulmus 'Lobel'	535	15-2-2023	A
Volendamlaan	Ulmus 'Lobel'	536	15-2-2023	A
Volendamlaan	Ulmus 'Lobel'	537	15-2-2023	A
Volendamlaan	Ulmus 'Lobel'	538	15-2-2023	A
Volendamlaan	Populus x berolinensis	540	15-2-2023	A
Volendamlaan	Populus x berolinensis	541	15-2-2023	A
Volendamlaan	Ulmus 'Lobel'	557	1-3-2023	A
Volendamlaan	Prunus avium 'Plena'	558	1-3-2023	A
Volendamlaan	Ulmus 'Lobel'	559	1-3-2023	A
Volendamlaan	Liriodendron tulipifera	562	1-3-2023	A
Volendamlaan	Liriodendron tulipifera	563	1-3-2023	A
Volendamlaan	Liriodendron tulipifera	564	1-3-2023	A
Volendamlaan	Ulmus 'Lobel'	565	24-2-2023	A
Volendamlaan	Ulmus 'Lobel'	566	24-2-2023	A
Volendamlaan	Ulmus hollandica 'Groeneveld'	567	1-3-2023	D
Volendamlaan	Ulmus hollandica 'Groeneveld'	568	1-3-2023	A
Volendamlaan	Styphnolobium japonicum	569	1-3-2023	D
Volendamlaan	Styphnolobium japonicum	570	1-3-2023	D
Volendamlaan	Salix alba 'Belders'	571	1-3-2023	D
Volendamlaan	Salix alba 'Belders'	572	1-3-2023	D
Volendamlaan	Ulmus hollandica	574	1-3-2023	A
Volendamlaan	Acer pseudoplatanus	583	1-3-2023	A
Volendamlaan	Taxus baccata	584	1-3-2023	A
Volendamlaan	Taxus baccata	585	1-3-2023	A
Volendamlaan	Taxus baccata	586	1-3-2023	A
Volendamlaan	Taxus baccata	587	1-3-2023	A
Volendamlaan	Taxus baccata	588	1-3-2023	A
Volendamlaan	Taxus baccata	589	1-3-2023	A

Volendamlaan	Taxus baccata	590	1-3-2023	A
Volendamlaan	Taxus baccata	591	1-3-2023	A
Volendamlaan	Taxus baccata	592	1-3-2023	A
Volendamlaan	Taxus baccata	593	1-3-2023	A
Volendamlaan	Taxus baccata	594	1-3-2023	A
Volendamlaan	Taxus baccata	595	1-3-2023	A
Volendamlaan	Styphnolobium japonicum	597	1-3-2023	D
Volendamlaan	Aesculus carnea 'Briotii'	598	1-3-2023	B
Volendamlaan	Ulmus hollandica 'Groeneveld'	599	3-3-2023	A
Volendamlaan	Acer pseudoplatanus	600	2-3-2023	A
Volendamlaan	Ulmus	603	2-3-2023	A
Volendamlaan	Ulmus hollandica 'Groeneveld'	604	2-3-2023	A
Volendamlaan	Ulmus	605	2-3-2023	A
Volendamlaan	Ulmus hollandica 'Groeneveld'	606	2-3-2023	A
Volendamlaan	Ulmus hollandica 'Groeneveld'	607	2-3-2023	A
Volendamlaan	Ulmus	608	2-3-2023	A
Volendamlaan	Ulmus	609	2-3-2023	A
Volendamlaan	Ulmus hollandica 'Groeneveld'	610	2-3-2023	A
Volendamlaan	Ulmus hollandica 'Groeneveld'	611	2-3-2023	A
Volendamlaan	Castanea sativa	612	2-3-2023	A
Volendamlaan	Ulmus 'Lobel'	613	24-2-2023	A
Volendamlaan	Prunus serrulata 'Kanzan'	614	1-3-2023	A
Volendamlaan	Ulmus 'Lobel'	616	24-2-2023	A
Volendamlaan	Ulmus 'Lobel'	617	24-2-2023	A
Volendamlaan	Ulmus 'Lobel'	618	24-2-2023	A
Volendamlaan	Ulmus 'Lobel'	619	24-2-2023	A
Volendamlaan	Ulmus 'Lobel'	620	24-2-2023	A
Volendamlaan	Ulmus 'Lobel'	621	24-2-2023	A
Volendamlaan	Ulmus 'Lobel'	622	24-2-2023	A
Volendamlaan	Ulmus 'Lobel'	623	24-2-2023	A
Volendamlaan	Ulmus 'Lobel'	624	24-2-2023	A
Volendamlaan	Ulmus 'Lobel'	625	24-2-2023	A
Volendamlaan	Ulmus 'Clusius'	626	15-2-2023	A
Volendamlaan	Betula utilis 'Jacquemontii'	629	2-3-2023	A
Volendamlaan	Ulmus 'Lobel'	631	24-2-2023	A
Volendamlaan	Fraxinus ornus	632	1-3-2023	A
Volendamlaan	Prunus avium 'Plena'	634	15-2-2023	A
Volendamlaan	Ulmus 'Lobel'	635	21-2-2023	A
Volendamlaan	Populus canadensis 'Robusta'	643	1-3-2023	B
Volendamlaan	Quercus robur	645	2-3-2023	A
Volendamlaan	Acer pseudoplatanus	646	2-3-2023	A
Volendamlaan	Quercus robur	647	2-3-2023	A
Volendamlaan	Fagus sylvatica	648	2-3-2023	A
Volendamlaan	Acer pseudoplatanus	649	2-3-2023	A
Volendamlaan	Quercus robur	651	1-3-2023	A
Volendamlaan	Ulmus 'Lobel'	672	21-2-2023	A
Volendamlaan	Ulmus 'Lobel'	676	15-2-2023	A
Volendamlaan	Ulmus 'Lobel'	678	15-2-2023	A
Volendamlaan	Acer pseudoplatanus	679	1-3-2023	A
Volendamlaan	Ulmus hollandica 'Groeneveld'	680	15-2-2023	A
Volendamlaan	Acer pseudoplatanus	683	1-3-2023	A

Volendamlaan	Ulmus hollandica 'Groeneveld'	692	15-2-2023	A
Volendamlaan	Ulmus 'Lobel'	693	15-2-2023	A
Volendamlaan	Ulmus hollandica 'Groeneveld'	694	15-2-2023	B
Volendamlaan	Ulmus 'Lobel'	695	15-2-2023	A
Volendamlaan	Ulmus hollandica 'Groeneveld'	696	15-2-2023	B
Volendamlaan	Ulmus hollandica 'Groeneveld'	697	15-2-2023	A
Volendamlaan	Ulmus hollandica 'Groeneveld'	698	15-2-2023	A
Volendamlaan	Ulmus 'Lobel'	699	15-2-2023	A
Volendamlaan	Ulmus hollandica 'Groeneveld'	700	15-2-2023	A
Volendamlaan	Ulmus hollandica 'Groeneveld'	701	15-2-2023	A
Volendamlaan	Ulmus hollandica 'Groeneveld'	702	15-2-2023	A
Volendamlaan	Ulmus 'Lobel'	703	15-2-2023	A
Volendamlaan	Ulmus carpinifolia	704	1-3-2023	A
Volendamlaan	Alnus glutinosa	705	2-3-2023	A
Volendamlaan	Salix alba 'Belders'	706	1-3-2023	A
		<b>361</b>		



## Lijst B bomen

## Escamp 1 /2021

X-coördinaat	Y-coördinaat	Beheergebieden	Boom nummer	Boomsoort wetenschappelijk	Stamdiameterklasse	Boom leeftijdsklasse	Locatie	Vleermuizen totaal	Nesten totaal	DATUM	Boom VTA Risicocategorie	Gebreken totaal	Maatregelen totaal
78.510,42	453.238,26	Volendamlaan	29	Ulmus hollandica 'Groeneveld'	25-50 cm	Volwassen	hs 90	Geen.	Geen.	27-10-2021	B	Stamvoet: holten/inrotting. Stamvoet: zwam/vraat.	Onderzoek: Picus, Sombere honingzwam, urgentie: <3 maanden. Onderzoek: handmatig, honingzwam <30%., urgentie: -.
78.517,51	453.236,91	Volendamlaan	30	Ulmus hollandica 'Groeneveld'	25-50 cm	Volwassen	hs 74	Geen.	Geen.	27-10-2021	B	Stamvoet: holten/inrotting.	Onderzoek: handmatig, reactie groeibanen in stam., urgentie: -.
78.183,74	453.275,39	Volendamlaan	108	Ulmus 'Lobel'	50-75 cm	Volwassen	t/o lm 47, in middenberm	Geen.	Geen.	25-11-2021	B	Stam: holten/inrotting.	Onderzoek: handmatig, De boom klinkt bij het kloppen met de hamer massief. De prikstok kan je 35cm diep in de boom prikken, de boom is 50 cm dik. De boom heeft een redelijke conditie en kan goed reageren op de gebreken., urgentie: -. Onderzoek: aanwasboor, Resistograaf; Op 4 m hoogte vanaf maaiveld gemeten. Diameter is 41 cm. Stam heeft 10 cm restwand aan de Z/W zijde, 11 cm aan de N/O zijde. Restwand moet minimaal 6,15 cm bedragen. Boom heeft voldoende restwand., urgentie: -.
78.168,37	453.286,95	Volendamlaan	157	Ulmus 'Lobel'	25-50 cm	Volwassen	rechts a/k 49	Geen.	Geen.	28-10-2021	B	Stamvoet: wond.	Onderzoek: handmatig, De wond hersteld goed door middel van aanmaak van reactiehout, boom heeft een goede omwalling. Bij het kloppen met kunststof hamer klinkt de stam 70% massief., urgentie: -. Dood hout verwijderen, 10%, uitgevoerd(28-10-2021), urgentie: In beheerperiode - 12 mnd.
78.160,13	453.292,43	Volendamlaan	159	Ulmus hollandica 'Groeneveld'	25-50 cm	Volwassen	links a/k lm 49.	Geen.	Geen.	28-10-2021	B	Stam: holten/inrotting.	Onderzoek: handmatig, De prikstok gaat 20cm in de holte bij een stam diameter van 40cm, op een hoogte van 150cm. De wond herstelt goed door middel van aanmaak van reactiehout, boom heeft een goede omwalling., urgentie: -. Dood hout verwijderen, 5%, uitgevoerd(28-10-2021), urgentie: In beheerperiode - 12 mnd.
77.840,52	453.240,51	Volendamlaan	204	Ulmus 'Clusius'	50-75 cm	Volwassen	links lm 81	Geen.	Geen.	28-10-2021	B	Stamvoet: holten/inrotting.	Overige werkzaamheden, stratenmaker, uitgevoerd(28-10-2021), urgentie: In beheerperiode - 12 mnd. Onderzoek: handmatig, De boom klinkt bij het kloppen met de hamer voor 70% van de omtrek massief., urgentie: -.
77.782,29	453.302,99	Volendamlaan	225	Tilia x europaea	50-75 cm	Volwassen		Geen.	Geen.	26-10-2021	B	Stamvoet: holten/inrotting.	Onderzoek: handmatig, Meerdere holtes in gesteltakken. kroonreductie is toegepast, urgentie: -.
77.876,24	453.232,22	Volendamlaan	253	Ulmus hollandica 'Groeneveld'	25-50 cm	Volwassen	t/o lm 79	Geen.	Geen.	28-10-2021	B	Stam: holten/inrotting.	Onderzoek: handmatig, De wond is afgegrensd. Met de prikstok is de wond niet te penetreren., urgentie: -.
77.835,11	453.220,04	Volendamlaan	311	Ulmus 'Lobel'	25-50 cm	Volwassen	t/o lm 82, in middenberm	Geen.	Geen.	28-10-2021	B	Stamvoet: wond.	Onderzoek: handmatig, De wond hersteld goed door middel van aanmaak van reactiehout, boom heeft een goede omwalling. Bij het kloppen met kunststof hamer klinkt de stam massief., urgentie: -. Kroonsnoei, uitgevoerd(28-10-2021), urgentie: In beheerperiode - 12 mnd. Dood hout verwijderen, 5%, uitgevoerd(28-10-2021), urgentie: In beheerperiode - 12 mnd.

77.987,44	453.227,06	Volendamlaan	353	Ulmus hollandica 'Groeneveld'	25-50 cm	Volwassen	a/k lm 64	Geen.	Geen.	25-11-2021	B	Stam: holten/inrotting.	Onderzoek: impulshamer, uitslag: 744 m/s bij 904 m/s, streefwaarde; 1100m/s bij 1500m/s. Gemeten op 220cm hoogte vanaf het maaiveld., urgentie: -.Onderzoek: handmatig, Stamholte op 220cm hoogte. De prikstok gaat 30cm horizontaal in de holte bij een stam diameter van 63cm. De wond herstelt goed door middel van aanmaak van reactiehout, boom heeft een goede omwalling., urgentie: -.
78.025,48	453.232,48	Volendamlaan	358	Ulmus hollandica 'Groeneveld'	25-50 cm	Volwassen	rechts a/k lm 60	Geen.	Geen.	28-10-2021	B	Stamvoet: zwam/vraat.	Onderzoek: handmatig, waarschijnlijk korts houtskool zwam,,stam klinkt nog massief, urgentie: -.Dood hout verwijderen, 5%, uitgevoerd(28-10-2021), urgentie: In beheerperiode - 12 mnd.
78.058,20	453.230,35	Volendamlaan	371	Ulmus hollandica 'Groeneveld'	25-50 cm	Volwassen	a/k lm 58	Geen.	Geen.	28-10-2021	B	Stam: holten/inrotting.	Onderzoek: handmatig, Holte op 3,5 m hoogte. De boom klinkt bij het kloppen met de hamer massief. De prikstok kan je 20 cm diep in de boom prikken, de boom is 45 cm dik. De boom heeft voldoende restwand met gezond hout., urgentie: -.
78.003,50	453.222,53	Volendamlaan	376	Ulmus hollandica 'Groeneveld'	25-50 cm	Volwassen	ovk flat 46	Geen.	Geen.	28-10-2021	B	Stamvoet: zwam/vraat.	Onderzoek: handmatig, begin zwam aantasting ,stam klinkt nog hard, urgentie: -.
77.753,37	453.288,58	Volendamlaan	388	Quercus robur	50-75 cm	Volwassen	geen	Geen.	Geen.	26-10-2021	B	Kroon: scheuren in takken/grote wond.	Onderzoek: handmatig, oude stormschade ,goede overgroeiing, urgentie: -.
77.800,33	453.327,98	Volendamlaan	392	Aesculus hippocastanum	>100 cm	Volwassen	t/o lp 595	Geen.	Geen.	26-10-2021	B	Stam: holten/inrotting.	Onderzoek: handmatig, Holte op 6m, urgentie: -.Dood hout verwijderen, 10%, uitgevoerd(26-10-2021), urgentie: In beheerperiode - 12 mnd.
78.159,86	453.316,58	Volendamlaan	475	Prunus avium 'Plena'	25-50 cm	Volwassen	a/k lp 17, in gazon.	Geen.	Geen.	28-10-2021	B	Stamvoet: zwam/vraat.	Onderzoek: impulshamer, uitslag: 786m/s bij 703m/s, streefwaarde; 1000m/s bij 1500m/s. Gemeten op 10cm hoogte vanaf het maaiveld., urgentie: -.Onderzoek: handmatig, Tonderzwam op stamvoet. Stam klinkt hol boven de aantasting. Stam klinkt voor 70% massief., urgentie: -.
78.125,90	453.260,21	Volendamlaan	497	Ulmus 'Lobel'	50-75 cm	Volwassen	t/o lm 52	Geen.	Geen.	28-10-2021	B	Stam: holten/inrotting.	Onderzoek: handmatig, onderzoek handmatig: met de prikstok is het niet mogelijk om in de snoeiwond te prikken, urgentie: -.Kroonsnoei, uitgevoerd(28-10-2021), urgentie: In beheerperiode - 12 mnd.Dood hout verwijderen, 5%, uitgevoerd(28-10-2021), urgentie: In beheerperiode - 12 mnd.
77.799,40	453.354,65	Volendamlaan	598	Aesculus carnea 'Briotii'	25-50 cm	Volwassen	Schuin t o lm 597	Geen.	Geen.	26-10-2021	B	Algemeen bloedingsziekte.	Onderzoek: handmatig, Kbz, urgentie: In beheerperiode - 12 mnd.
77.723,04	453.296,65	Volendamlaan	607	Ulmus hollandica 'Groeneveld'	50-75 cm	Volwassen	schuin a/k lm 105	Geen.	Geen.	25-11-2021	B	Stamvoet: zwam/vraat.	Onderzoek: impulshamer, uitslag: 776m/s bij 1046m/s, streefwaarde; 1100m/s bij 1500m/s. Gemeten op 10cm hoogte vanaf het maaiveld., urgentie: -.Onderzoek: handmatig, Honingzwam <30%. Met de prikstok is het kernhout niet te penetreren. Kernhout is massief., urgentie: -.
77.862,66	453.310,00	Volendamlaan	643	Populus canadensis 'Robusta'	25-50 cm	Volwassen	kelder box 753	Geen.	Geen.	26-10-2021	B	Stamvoet: meerstammig.	Onderzoek: handmatig, stabiel, urgentie: -.Klimop / begroeiing verwijderen, uitgevoerd(26-10-2021), urgentie: <3 maanden.
78.545,59	453.252,61	Volendamlaan	678	Ulmus 'Lobel'	25-50 cm	Halfwas	lm 7	Geen.	Geen.	27-10-2021	B	Stam: scheefstand.	Onderzoek: handmatig, urgentie: -.
78.370,37	453.301,62	Volendamlaan	694	Ulmus hollandica 'Groeneveld'	25-50 cm	Volwassen	lm 27	Geen.	Geen.	28-10-2021	B	Stamvoet: wond.	Onderzoek: handmatig, De wond herstelt goed door middel van aanmaak van reactiehout, boom heeft een goede omwalling. Bij het kloppen met kunststof hamer klinkt de stam massief., urgentie: -.Dood hout verwijderen, 10%, uitgevoerd(28-10-2021), urgentie: In beheerperiode - 12 mnd.

78.362,10	453.300,66	Volendamlaan	696	Ulmus hollandica 'Groeneveld'	25-50 cm	Volwassen	to lm 27	Geen.	Geen.	28-10-2021	B	Stamvoet: wond.	Onderzoek: handmatig, fikse aanrij schade stam „redelijke overgroeing, urgentie: -.
-----------	------------	--------------	-----	----------------------------------	----------	-----------	----------	-------	-------	------------	---	-----------------	--

## Lijst B bomen Escamp 1

2023

X-Coordinaat	Y-Coordinaat	Wijk	Locatie	Beheergebieden	Boom nummer	Boomsoort wetenschappelijk	Stamdiameterklasse	Boom leeftijdsklasse	DATUM	Boom VTA Risicocategorie	Gebreken totaal	Maatregelen totaal
78.160,13	453.292,43	Leyenburg	links a/k lm 49.	Volendamlaan	159	Ulmus hollandica 'Groeneveld'	25-50 cm	Volwassen	2-3-2023	B	Stamvoet: holten/inrotting.	Onderzoek: handmatig, De prikstok gaat 20cm in de holte bij een stam diameter van 40cm, op een hoogte van 150cm. De wond herstelt goed door middel van aanmaak van reactiehout, boom heeft een goede omwalling., urgentie: -.
77.840,52	453.240,51	Leyenburg	links lm 81	Volendamlaan	204	Ulmus 'Clusius'	75-100 cm	Volwassen	1-3-2023	B	Stamvoet: holten/inrotting.	Onderzoek: handmatig, De boom klinkt bij het kloppen met de hamer voor 70% van de omtrek massief., urgentie: -.
77.762,88	453.275,68	Leyenburg	geen	Volendamlaan	215	Tilia x europaea	50-75 cm	Volwassen	3-3-2023	B	Kroon: holten in takken/grote wond.	Onderzoek: handmatig, Meerdere holtes/spechtengaten in de stam en gesteltakken. De prikstok gaat 45cm horizontaal in de holte bij een stam diameter van 65cm., urgentie: -.
77.782,29	453.302,99	Leyenburg	geen	Volendamlaan	225	Tilia x europaea	50-75 cm	Volwassen	3-3-2023	B	Kroon: holten in takken/grote wond.	Onderzoek: handmatig, Meerdere holtes in gesteltakken. kroonreductie is toegepast, urgentie: -.
77.876,24	453.232,22	Leyenburg	t/o lm 79	Volendamlaan	253	Ulmus hollandica 'Groeneveld'	50-75 cm	Volwassen	24-2-2023	B	Stam: holten/inrotting.	Onderzoek: handmatig, De wond is afgegrensd. Met de prikstok is de wond niet te penetreren., urgentie: -.
77.835,11	453.220,04	Leyenburg	t/o lm 82, in middenberm	Volendamlaan	311	Ulmus 'Lobel'	25-50 cm	Volwassen	24-2-2023	B	Stamvoet: wond.	Onderzoek: handmatig, De wond herstelt goed door middel van aanmaak van reactiehout, boom heeft een goede omwalling. Bij het kloppen met kunststof hamer klinkt de stam massief., urgentie: -.

77.987,44	453.227,06	Leyenburg	a/k lm 64	Volendamlaan	353	Ulmus hollandica 'Groeneveld'	25-50 cm	Volwassen	21-2-2023	B	Stam: holten/inrotting.	Onderzoek: impulshamer, uitslag: 744 m/s bij 904 m/s, streefwaarde; 1100m/s bij 1500m/s. Gemeten op 220cm hoogte vanaf het maaiveld., urgentie: -.Onderzoek: handmatig, Stamholte op 220cm hoogte. De prikstok gaat 30cm horizontaal in de holte bij een stam diameter van 63cm. De wond herstelt goed door middel van aanmaak van reactiehout, boom heeft een goede omwalling., urgentie: -.
78.002,38	453.229,15	Leyenburg	rechts a/k lm 62	Volendamlaan	355	Ulmus hollandica 'Groeneveld'	50-75 cm	Volwassen	3-4-2023	B	Stam: holten/inrotting.	Onderzoek: handmatig, Ingerotte snoei wond op 3 meter .met de prikstok kan je 10 cm in de stam penetreren de boom is 40 cm dik bij de holte.er is genoeg rest wand over.tevens goede overwalling zichtbaar , urgentie: -.
78.058,20	453.230,35	Leyenburg	a/k lm 58	Volendamlaan	371	Ulmus hollandica 'Groeneveld'	25-50 cm	Volwassen	21-2-2023	B	Stam: holten/inrotting.	Onderzoek: handmatig, Holte op 3,5 m hoogte. De boom klinkt bij het kloppen met de hamer massief. De prikstok kan je 20 cm diep in de boom prikken, de boom is 45 cm dik. De boom heeft voldoende restwand met gezond hout., urgentie: -.
78.159,86	453.316,58	Leyenburg	a/k lp 17, in gazon.	Volendamlaan	475	Prunus avium 'Plena'	25-50 cm	Volwassen	15-2-2023	B	Stamvoet: zwam/vraat, Tonderzwam .	Onderzoek: impulshamer, uitslag: 786m/s bij 703m/s, streefwaarde; 1000m/s bij 1500m/s. Gemeten op 10cm hoogte vanaf het maaiveld. Gemeten 2021, urgentie: -.Onderzoek: handmatig, Tonderzwam op stamvoet. Stam klinkt hol boven de aantasting. Stam klinkt voor 70% massief., urgentie: -.
78.125,90	453.260,21	Leyenburg	t/o lm 52	Volendamlaan	497	Ulmus 'Lobel'	50-75 cm	Volwassen	24-2-2023	B	Stam: holten/inrotting.	Onderzoek: handmatig, onderzoek handmatig: met de prikstok is het niet mogelijk om in de snoeiwond te prikken. De boom reageert goed op het gebrek, de boom heeft een goede overwalling., urgentie: -.
77.799,40	453.354,65	Leyenburg	Schuin t o lm 597	Volendamlaan	598	Aesculus carnea 'Briotii'	25-50 cm	Volwassen	1-3-2023	B	Algemeen bloedingsziekte.	Onderzoek: handmatig, Kbz lichte aantasting., urgentie: In beheerperiode -12 mnd.



77.862,66	453.310,00	Leyenburg	kelder box 753	Volendamlaan	643	Populus canadensis 'Robusta'	25-50 cm	Volwassen	1-3-2023	B	Stamvoet: meerstammig.	Onderzoek: handmatig, stabiel, urgentie: -.
78.370,37	453.301,62	Leyenburg	lm 27	Volendamlaan	694	Ulmus hollandica 'Groeneveld'	25-50 cm	Volwassen	15-2-2023	B	Stamvoet: wond.	Onderzoek: handmatig, De wond hersteld goed door middel van aanmaak van reactiehout, boom heeft een goede omwalling. Bij het kloppen met kunststof hamer klinkt de stam massief., urgentie: -.
78.362,10	453.300,66	Leyenburg	to lm 27	Volendamlaan	696	Ulmus hollandica 'Groeneveld'	50-75 cm	Volwassen	15-2-2023	B	Stamvoet: wond.	Onderzoek: handmatig, fikse aanrij schade stam „redelijke overgroeing, urgentie: -.
					<b>15</b>							





## Lijst D bomen zonder rooien Escamp 1 /2021

X-coördinaat	Y-coördinaat	Beheergebieden	Boom nummer	Boomsoort wetenschappelijk	Stamdiameterklasse	Boom leeftijdsklasse	Locatie	Vleermuizen totaal	Nesten totaal	DATUM	Boom VTA Risicocategorie	Gebreken totaal	Maatregelen totaal
78.481,98	453.255,88	Volendamlaan	20	Ulmus hollandica 'Groeneveld'	25-50 cm	Volwassen	hs 92	Geen.	Geen.	27-10-2021	D	Kroon: dood hout.	Dood hout verwijderen, 10%, urgentie: In beheerperiode - 12 mnd.
78.485,96	453.245,96	Volendamlaan	22	Ulmus hollandica 'Groeneveld'	25-50 cm	Volwassen	hs 92	Geen.	Geen.	27-10-2021	D	Kroon: dood hout.	Dood hout verwijderen, 10%, urgentie: In beheerperiode - 12 mnd.
78.496,54	453.249,55	Volendamlaan	24	Ulmus hollandica 'Groeneveld'	25-50 cm	Volwassen	hs 92	Geen.	Geen.	27-10-2021	D	Kroon: dood hout.	Dood hout verwijderen, 10%, urgentie: In beheerperiode - 12 mnd.
78.502,46	453.240,08	Volendamlaan	26	Ulmus hollandica 'Groeneveld'	25-50 cm	Volwassen	hs 90	Geen.	Geen.	27-10-2021	D	Kroon: dood hout.	Dood hout verwijderen, 5%, urgentie: In beheerperiode - 12 mnd.
78.504,27	453.247,40	Volendamlaan	27	Ulmus hollandica 'Groeneveld'	25-50 cm	Volwassen	schuin t/o lm 11	Geen.	Geen.	27-10-2021	D	Kroon: dood hout.	Dood hout verwijderen, 5%, urgentie: In beheerperiode - 12 mnd.
78.540,44	453.240,45	Volendamlaan	36	Ulmus hollandica 'Groeneveld'	25-50 cm	Volwassen	Boom in gras-Opgekroond	Geen.	Geen.	27-10-2021	D	Kroon: dood hout.	Dood hout verwijderen, 10%, urgentie: In beheerperiode - 12 mnd.
78.538,99	453.232,63	Volendamlaan	37	Ulmus hollandica 'Groeneveld'	25-50 cm	Volwassen	hs 38	Geen.	Geen.	27-10-2021	D	Kroon: dood hout.	Dood hout verwijderen, 10%, urgentie: In beheerperiode - 12 mnd.
78.547,37	453.231,03	Volendamlaan	38	Ulmus hollandica 'Groeneveld'	25-50 cm	Volwassen	hs 36	Geen.	Geen.	27-10-2021	D	Kroon: dood hout.	Dood hout verwijderen, 10%, urgentie: In beheerperiode - 12 mnd.
78.548,59	453.238,52	Volendamlaan	39	Ulmus hollandica 'Groeneveld'	25-50 cm	Volwassen	lm 7	Geen.	Geen.	27-10-2021	D	Kroon: dood hout.	Dood hout verwijderen, 10%, urgentie: In beheerperiode - 12 mnd.
78.556,34	453.237,13	Volendamlaan	40	Ulmus hollandica 'Groeneveld'	25-50 cm	Volwassen	lm 7	Geen.	Geen.	27-10-2021	D	Kroon: dood hout.	Dood hout verwijderen, 10%, urgentie: In beheerperiode - 12 mnd.
78.555,08	453.229,45	Volendamlaan	41	Ulmus hollandica 'Groeneveld'	25-50 cm	Volwassen	t/o hsnr 20	Geen.	Geen.	27-10-2021	D	Kroon: dood hout.	Dood hout verwijderen, 5%, urgentie: In beheerperiode - 12 mnd.
78.562,59	453.228,05	Volendamlaan	42	Ulmus hollandica 'Groeneveld'	25-50 cm	Volwassen	t/o hsnr 2	Geen.	Geen.	27-10-2021	D	Kroon: dood hout.	Dood hout verwijderen, 5%, urgentie: In beheerperiode - 12 mnd.
78.563,75	453.235,58	Volendamlaan	43	Ulmus hollandica 'Groeneveld'	25-50 cm	Volwassen	schuin t/o lm 5	Geen.	Geen.	27-10-2021	D	Kroon: dood hout.	Dood hout verwijderen, 10%, urgentie: In beheerperiode - 12 mnd.
78.571,29	453.234,23	Volendamlaan	44	Ulmus hollandica 'Groeneveld'	25-50 cm	Volwassen	lm 5	Geen.	Geen.	27-10-2021	D	Kroon: dood hout.	Dood hout verwijderen, 10%, urgentie: In beheerperiode - 12 mnd.
78.569,98	453.226,47	Volendamlaan	45	Ulmus hollandica 'Groeneveld'	25-50 cm	Volwassen	t/o hsnr 2	Geen.	Geen.	27-10-2021	D	Kroon: dood hout.	Dood hout verwijderen, 5%, urgentie: In beheerperiode - 12 mnd.
78.577,01	453.225,27	Volendamlaan	46	Ulmus hollandica 'Groeneveld'	25-50 cm	Volwassen	t/o hsnr 2	Geen.	Geen.	27-10-2021	D	Kroon: dood hout.	Dood hout verwijderen, 5%, urgentie: In beheerperiode - 12 mnd.
78.578,29	453.232,81	Volendamlaan	47	Ulmus hollandica 'Groeneveld'	25-50 cm	Volwassen	t/o lm 5	Geen.	Geen.	27-10-2021	D	Kroon: dood hout.Stam: wonden.	Onderzoek: handmatig, Wond hersteld goed door middel van aanmaak van reactiehout, boom heeft een goede omwalling. Bij het kloppen met kunststof hamer klinkt de stam massief., urgentie: -.Dood hout verwijderen, 5%, urgentie: In beheerperiode - 12 mnd.
78.583,51	453.224,38	Volendamlaan	49	Ulmus hollandica 'Groeneveld'	25-50 cm	Volwassen	t/o lm 4	Geen.	Geen.	27-10-2021	D	Kroon: dood hout.	Dood hout verwijderen, 5%, urgentie: In beheerperiode - 12 mnd.
78.568,33	453.213,89	Volendamlaan	54	Ulmus 'Lobel'	50-75 cm	Halfwas	hsnr 2	Geen.	Geen.	27-10-2021	D	Algemeen opdrukking verharding.Kroon: uitzakkende takken.	Overige werkzaamheden, Stratenmaker: opdrukkende tegels opnieuw straten + boomspiegel vergroten, urgentie: In beheerperiode - 12 mnd.Kroonsnoei, urgentie: In beheerperiode - 12 mnd.
78.185,92	453.255,49	Volendamlaan	74	Ulmus hollandica 'Groeneveld'	25-50 cm	Volwassen	2e boom rechts lm 46	Geen.	Geen.	28-10-2021	D	Kroon: dood hout.	Dood hout verwijderen, 5%, urgentie: In beheerperiode - 12 mnd.
78.158,11	453.251,68	Volendamlaan	78	Ulmus hollandica 'Groeneveld'	25-50 cm	Volwassen	2e boom links lm 50	Geen.	Geen.	28-10-2021	D	Kroon: dood hout.	Dood hout verwijderen, 5%, urgentie: <3 maanden.

78.184,43	453.268,40	Volendamlaan	109	Ulmus 'Lobel'	25-50 cm	Volwassen	schuin t/o lm 46, in middenberm	Geen.	Geen.	28-10-2021	D	Kroon: dood hout.	Dood hout verwijderen, 1 dikke tak rijbaan, urgentie: <3 maanden.
78.224,31	453.273,99	Volendamlaan	113	Ulmus hollandica 'Groeneveld'	25-50 cm	Volwassen	lm 40	Geen.	Geen.	28-10-2021	D	Kroon: dood hout.	Dood hout verwijderen, 10% een tak dik boven rijbaan, urgentie: <3 maanden.
78.239,69	453.276,17	Volendamlaan	117	Ulmus hollandica 'Groeneveld'	25-50 cm	Volwassen	lm 38	Geen.	Geen.	28-10-2021	D	Kroon: dood hout.	Dood hout verwijderen, 10% eeb tak boven de rijbaan, urgentie: <3 maanden.
78.181,68	453.295,21	Volendamlaan	154	Ulmus hollandica 'Groeneveld'	50-75 cm	Volwassen	huisnr 55	Geen.	Geen.	28-10-2021	D	Kroon: dood hout.	Dood hout verwijderen, 10%, urgentie: <3 maanden.
78.182,25	453.289,00	Volendamlaan	155	Ulmus 'Clusius'	25-50 cm	Volwassen	hs 55	Geen.	Geen.	28-10-2021	D	Kroon: dood hout.	Dood hout verwijderen, 10%, urgentie: <3 maanden.
78.153,99	453.284,84	Volendamlaan	161	Ulmus 'Clusius'	50-75 cm	Volwassen	to lm 549	Geen.	Geen.	28-10-2021	D	Kroon: dood hout.	Dood hout verwijderen, 5%, urgentie: <3 maanden.
78.152,95	453.291,32	Volendamlaan	162	Ulmus hollandica 'Groeneveld'	25-50 cm	Volwassen	a/k lm 51, v/k lp 549	Geen.	Geen.	28-10-2021	D	Kroon: dood hout.	Dood hout verwijderen, 5%, urgentie: <3 maanden.
78.037,07	453.267,78	Volendamlaan	182	Ulmus 'Lobel'	25-50 cm	Volwassen	2e boom links lm 59	Geen.	Geen.	28-10-2021	D	Kroon: dood hout.	Dood hout verwijderen, 10%, urgentie: <3 maanden.
78.014,33	453.264,60	Volendamlaan	185	Ulmus 'Lobel'	50-75 cm	Volwassen	2e boom links lm 61.	Geen.	Geen.	28-10-2021	D	Kroon: dood hout.	Dood hout verwijderen, 15%, urgentie: <3 maanden.
78.006,13	453.263,41	Volendamlaan	186	Ulmus 'Lobel'	50-75 cm	Volwassen	rechts lm 63.	Geen.	Geen.	28-10-2021	D	Kroon: dood hout.	Dood hout verwijderen, 5%, urgentie: <3 maanden.
77.762,88	453.275,68	Volendamlaan	215	Tilia x europaea	50-75 cm	Volwassen	geen	Geen.	Geen.	26-10-2021	D	Kroon: holten in takken/grote wond.	Onderzoek: handmatig, Meerdere holtes/spechtengaten in de stam en gesteltakken. De prikstok gaat 45cm horizontaal in de holte bij een stam diameter van 65cm., urgentie: -.Kroonreductie, 15%, urgentie: <3 maanden.
77.770,55	453.280,33	Volendamlaan	216	Tilia x europaea	50-75 cm	Volwassen	geen	Geen.	Geen.	26-10-2021	D	Kroon: holten in takken/grote wond.Stamvoet: holten/inrotting.	Onderzoek: handmatig, Meerdere holtes/spechtengaten in de stam en gesteltakken. kroonreductie is toegepast, urgentie: -.Kroonreductie, Gehele kroon uitlichten om de mechanische belasting aan de gesteltakken te verminderen. + schot aan gesteltakken verwijderen., urgentie: <3 maanden.
77.774,91	453.282,66	Volendamlaan	217	Tilia x europaea	50-75 cm	Volwassen	Geen	Geen.	Geen.	26-10-2021	D	Kroon: holten in takken/grote wond.Stamvoet: holten/inrotting.	Onderzoek: handmatig, Meerdere holtes/spechtengaten in de stam en gesteltakken. kroonreductie is toegepast, urgentie: -.Onderzoek: aanwasboor, Gemeten aan de Zuid-Oost zijde van de boom op 400 cm hoogte vanaf het maaiveld. De boom heeft bij een stamdiameter van 70 cm een restwand nodig van 10,5 cm. Uitslag: de boom heeft nog een restwand van 8 cm gezond hout. Onvoldoende restwand aanwezi, urgentie: -.Kroonreductie, Gehele kroon uitlichten om de mechanische belasting aan de gesteltakken te verminderen. + schot aan gesteltakken verwijderen., urgentie: <3 maanden.Knotten / kandelaberen, 1e keer., urgentie: <3 maanden.Dood hout verwijderen, 15%, urgentie: <3 maanden.
77.777,94	453.285,06	Volendamlaan	218	Tilia x europaea	50-75 cm	Volwassen	geen	Geen.	Geen.	26-10-2021	D	Kroon: holten in takken/grote wond.Stamvoet: holten/inrotting.	Onderzoek: handmatig, Meerdere holtes/spechtengaten in de stam en gesteltakken. kroonreductie is toegepast, urgentie: -.Kroonreductie, Gehele kroon uitlichten om de mechanische belasting aan de gesteltakken te verminderen. + schot aan gesteltakken verwijderen., urgentie: <3 maanden.Dood hout verwijderen, 15%, urgentie: In beheerperiode - 12 mnd.



77.781,80	453.287,59	Volendamlaan	219	Tilia x europaea	50-75 cm	Volwassen	geen	Geen.	Geen.	26-10-2021	D	Kroon: holten in takken/grote wond.Stamvoet: holten/inrotting.	Onderzoek: handmatig, Meerdere holtes/spechtengaten in de stam en gesteltakken. kroonreductie is toegepast, urgentie: -.Kroonreductie, Gehele kroon uitlichten om de mechanische belasting aan de gesteltakken te verminderen. + schot aan gesteltakken verwijderen., urgentie: <3 maanden.Dood hout verwijderen, 15%, urgentie: <3 maanden.
77.785,73	453.290,04	Volendamlaan	220	Tilia x europaea	50-75 cm	Volwassen	Geen	Geen.	Geen.	26-10-2021	D	Kroon: holten in takken/grote wond.Stamvoet: holten/inrotting.	Onderzoek: handmatig, Meerdere holtes/spechtengaten in de stam en gesteltakken. kroonreductie is toegepast, urgentie: -.Kroonreductie, Gehele kroon uitlichten om de mechanische belasting aan de gesteltakken te verminderen. + schot aan gesteltakken verwijderen., urgentie: <3 maanden.
77.793,47	453.294,66	Volendamlaan	221	Tilia x europaea	50-75 cm	Volwassen	geen	Geen.	Geen.	26-10-2021	D	Kroon: holten in takken/grote wond.Stamvoet: holten/inrotting.	Onderzoek: handmatig, Meerdere holtes/spechtengaten in de stam en gesteltakken. kroonreductie is toegepast, urgentie: -.Kroonreductie, Gehele kroon uitlichten om de mechanische belasting aan de gesteltakken te verminderen. + schot aan gesteltakken verwijderen., urgentie: <3 maanden.
77.786,19	453.305,23	Volendamlaan	224	Tilia x europaea	50-75 cm	Volwassen	geen	Geen.	Geen.	26-10-2021	D	Algemeen mechanische overbelasting.Stam: holten/inrotting.	Kroonreductie, Meerdere holtes in gesteltakken. Gehele kroon 20% innemen om de mechanische belasting aan de gesteltakken te verminderen. Zijdes zijn 10% ingenomen, hoogte is niet gereduceerd. Advies; opnieuw reduceren., urgentie: <3 maanden.Dood hout verwijderen, 15%, uitgevoerd(26-10-2021), urgentie: <3 maanden.
77.771,32	453.296,69	Volendamlaan	226	Tilia x europaea	50-75 cm	Volwassen	geen	Geen.	Geen.	26-10-2021	D	Algemeen mechanische overbelasting.Stam: holten/inrotting.	Onderzoek: handmatig, Meerdere holtes/spechtengaten in de stam en gesteltakken. kroonreductie is toegepast, urgentie: -.Kroonreductie, 15%, urgentie: In beheerperiode - 12 mnd.
77.746,20	453.274,80	Volendamlaan	229	Ulmus hollandica 'Groeneveld'	75-100 cm	Volwassen	schuin ak lm 101, in park.	Geen.	Geen.	26-10-2021	D	Kroon: dood hout.	Dood hout verwijderen, 10%, urgentie: <3 maanden.
78.039,95	453.248,11	Volendamlaan	287	Ulmus hollandica 'Groeneveld'	50-75 cm	Volwassen	schuin t/o lm 58, in middenberm	Geen.	Geen.	28-10-2021	D	Kroon: dood hout.	Dood hout verwijderen, 5%dikke tak gazon, urgentie: <3 maanden.
77.993,53	453.241,43	Volendamlaan	293	Ulmus hollandica 'Groeneveld'	25-50 cm	Volwassen	ovk flat 46	Geen.	Geen.	28-10-2021	D	Kroon: dood hout.	Dood hout verwijderen, 5% dikke tak gazon, urgentie: <3 maanden.
77.764,82	453.318,99	Volendamlaan	391	Tilia x europaea	50-75 cm	Volwassen	geen	Geen.	Geen.	26-10-2021	D	Algemeen mechanische overbelasting.Stamvoet: holten/inrotting.	Onderzoek: Picus, De boom heeft nog 34% gezond hout en 51% rot/zwamaantasting. Kroon is 25% gerudeerd., urgentie: -.Kroonreductie, 25% ivm stamvoet holte, urgentie: <3 maanden.Knotten / kandelaberen, 1 keer., urgentie: <3 maanden.
78.024,25	453.275,79	Volendamlaan	457	Ulmus 'Lobel'	25-50 cm	Halfwas	a/k lm 61, in gazon.	Geen.	Geen.	28-10-2021	D	Kroon: dood hout.	Dood hout verwijderen, 5%, urgentie: <3 maanden.
78.145,45	453.373,36	Volendamlaan	479	Acer pseudoplatanus	25-50 cm	Volwassen	achter lm 9	Geen.	Geen.	28-10-2021	D	Stamvoet: Geen controle mogelijk.	Klimop / begroeiing verwijderen, urgentie: In beheerperiode - 12 mnd.Dood hout verwijderen, 10%, uitgevoerd(28-10-2021), urgentie: In beheerperiode - 12 mnd.
78.505,97	453.226,00	Volendamlaan	514	Ulmus minor 'Sarniensis'	50-75 cm	Volwassen	hs 74	Geen.	Geen.	27-10-2021	D	Kroon: dood hout.Stamvoet: holten/inrotting.	Onderzoek: Picus, urgentie: <3 maanden.Onderzoek: handmatig, urgentie: -.Dood hout verwijderen, 10%, urgentie: In beheerperiode - 12 mnd.
78.168,99	453.298,41	Volendamlaan	540	Populus x berolinensis	50-75 cm	Volwassen	a/k lm 548, links bloemenkiosk hsnr 55	Geen.	Geen.	28-10-2021	D	Stamvoet: Geen controle mogelijk.	Kroonsnoei, uitgevoerd(28-10-2021), urgentie: In beheerperiode - 12 mnd.Klimop / begroeiing verwijderen, urgentie: In beheerperiode - 12 mnd.Dood hout verwijderen, 5%, uitgevoerd(28-10-2021), urgentie: <3 maanden.



## Lijst D bomen zonder rooien Escamp 1

2023

X-Coordinaat	Y-Coordinaat	Wijk	Locatie	Beheergebieden	Boom nummer	Boomsoort wetenschappelijk	Stamdiameterklasse	Boom leeftijdsklasse	DATUM	Boom VTA Risicocategorie	Nesten totaal	Vleermuizen totaal	Gebreken totaal	Maatregelen totaal
78.569,98	453.226,47	Leyenburg	t/o hsnr 2	Volendamlaan	45	Ulmus hollandica 'Groeneveld'	50-75 cm	Volwassen	15-2-2023	D	Geen.	Geen.	Kroon: dood hout.	Dood hout verwijderen, 5%, urgentie: In beheerperiode - 12 mnd.
78.185,92	453.255,49	Leyenburg	2e boom rechts lm 46	Volendamlaan	74	Ulmus hollandica 'Groeneveld'	25-50 cm	Volwassen	21-2-2023	D	Geen.	Geen.	Kroon: dood hout.	Dood hout verwijderen, 5%, urgentie: In beheerperiode - 12 mnd.
78.179,01	453.254,47	Leyenburg	2e boom links lm 48	Volendamlaan	75	Ulmus hollandica 'Groeneveld'	25-50 cm	Volwassen	21-2-2023	D	Geen.	Geen.	Kroon: dood hout.	Dood hout verwijderen, 5%, urgentie: In beheerperiode - 12 mnd.
78.183,74	453.275,39	Leyenburg	t/o lm 47, in middenberm	Volendamlaan	108	Ulmus 'Lobel'	50-75 cm	Volwassen	2-3-2023	D	Geen.	Geen.	Kroon: dood hout.	Dood hout verwijderen, urgentie: In beheerperiode - 12 mnd.
78.184,43	453.268,40	Leyenburg	schuin t/o lm 46, in middenberm	Volendamlaan	109	Ulmus 'Lobel'	50-75 cm	Volwassen	2-3-2023	D	Geen.	Geen.	Kroon: dood hout.	Dood hout verwijderen, 1 dikke tak rijbaan, urgentie: <3 maanden.
78.014,33	453.264,60	Leyenburg	2e boom links lm 61.	Volendamlaan	185	Ulmus 'Lobel'	50-75 cm	Volwassen	2-3-2023	D	Geen.	Geen.	Kroon: dood hout.	Dood hout verwijderen, 15%, urgentie: <3 maanden.
78.006,13	453.263,41	Leyenburg	rechts lm 63.	Volendamlaan	186	Ulmus 'Lobel'	50-75 cm	Volwassen	2-3-2023	D	Geen.	Geen.	Kroon: dood hout.	Dood hout verwijderen, 5%, urgentie: <3 maanden.
77.940,29	453.254,23	Leyenburg	Lm71	Volendamlaan	191	Ulmus 'Clusius'	50-75 cm	Volwassen	1-3-2023	D	Geen.	Geen.	Kroon: dood hout.	Dood hout verwijderen, 5%, urgentie: In beheerperiode - 12 mnd.
77.918,81	453.251,09	Leyenburg	Hsnr 769-93	Volendamlaan	193	Ulmus 'Clusius'	75-100 cm	Volwassen	1-3-2023	D	Geen.	Geen.	Kroon: dood hout.	Dood hout verwijderen, 10%, urgentie: In beheerperiode - 12 mnd.
77.900,15	453.248,41	Leyenburg	links lm 75	Volendamlaan	196	Ulmus 'Clusius'	50-75 cm	Volwassen	1-3-2023	D	Geen.	Geen.	Kroon: dood hout.	Dood hout verwijderen, 5%, urgentie: In beheerperiode - 12 mnd.
77.879,79	453.245,61	Leyenburg	Hsnr 947	Volendamlaan	199	Ulmus 'Clusius'	75-100 cm	Volwassen	1-3-2023	D	Geen.	Geen.	Kroon: dood hout.	Dood hout verwijderen, 5%, urgentie: In beheerperiode - 12 mnd.
77.770,55	453.280,33	Leyenburg	geen	Volendamlaan	216	Tilia x europaea	50-75 cm	Volwassen	3-3-2023	D	Geen.	Geen.	Kroon: holten in takken/grote wond. Algemeen mechanische overbelasting.	Onderzoek: handmatig, Meerdere holtes/spechtengaten in de stam en gesteltakken. kroonreductie is toegepast, urgentie: .Kroonreductie, Gehele kroon uitlichten om de mechanische belasting aan de gesteltakken te verminderen. + schot aan gesteltakken verwijderen., urgentie: <3 maanden.

77.774,91	453.282,66	Leyenburg	Geen	Volendamlaan	217	Tilia x europaea	50-75 cm	Volwassen	3-3-2023	D	Geen.	Geen.	Algemeen mechanische overbelasting.Kroon: holten in takken/grote wond.	Onderzoek: handmatig, Meerdere holtes/spechtengaten in de stam en gesteltakken. kroonreductie is toegepast, urgentie: .Kroonreductie, Gehele kroon uitlichten om de mechanische belasting aan de gesteltakken te verminderen. + schot aan gesteltakken verwijderen., urgentie: In beheerperiode - 12 mnd.Dood hout verwijderen, 15%., urgentie: <3 maanden.
77.777,94	453.285,06	Leyenburg	Geen	Volendamlaan	218	Tilia x europaea	50-75 cm	Volwassen	3-3-2023	D	Geen.	Geen.	Kroon: holten in takken/grote wond.Algemeen mechanische overbelasting.	Onderzoek: handmatig, Meerdere holtes/spechtengaten in de stam en gesteltakken. kroonreductie is toegepast, urgentie: .Kroonreductie, Gehele kroon uitlichten om de mechanische belasting aan de gesteltakken te verminderen. + schot aan gesteltakken verwijderen., urgentie: In beheerperiode - 12 mnd.
77.781,80	453.287,59	Leyenburg	Geen	Volendamlaan	219	Tilia x europaea	50-75 cm	Volwassen	3-3-2023	D	Geen.	Geen.	Algemeen mechanische overbelasting.Kroon: holten in takken/grote wond.	Onderzoek: handmatig, Meerdere holtes/spechtengaten in de stam en gesteltakken. kroonreductie is toegepast, urgentie: .Kroonreductie, Gehele kroon uitlichten om de mechanische belasting aan de gesteltakken te verminderen. + schot aan gesteltakken verwijderen., urgentie: In beheerperiode - 12 mnd.
77.785,73	453.290,04	Leyenburg	Geen	Volendamlaan	220	Tilia x europaea	50-75 cm	Volwassen	3-3-2023	D	Geen.	Geen.	Stam: holten/inrotting.Algemeen mechanische overbelasting.	Onderzoek: handmatig, Meerdere holtes/spechtengaten in de stam en gesteltakken. kroonreductie is toegepast, urgentie: .Kroonreductie, Gehele kroon uitlichten om de mechanische belasting aan de gesteltakken te verminderen. + schot aan gesteltakken verwijderen., urgentie: <3 maanden.

77.793,47	453.294,66	Leyenburg	Geen	Volendamlaan	221	Tilia x europaea	50-75 cm	Volwassen	3-3-2023	D	Geen.	Geen.	Kroon: holten in takken/grote wond. Algemeen mechanische overbelasting.	Onderzoek: handmatig, Meerdere holtes/spechtengaten in de stam en gesteltakken. kroonreductie is toegepast, urgentie: .Kroonreductie, Gehele kroon uitlichten om de mechanische belasting aan de gesteltakken te verminderen. + schot aan gesteltakken verwijderen., urgentie: In beheerperiode - 12 mnd.
77.786,19	453.305,23	Leyenburg	Geen	Volendamlaan	224	Tilia x europaea	50-75 cm	Volwassen	3-3-2023	D	Geen.	Geen.	Algemeen mechanische overbelasting. Kroon: holten in takken/grote wond.	Kroonreductie, Meerdere holtes in gesteltakken. Gehele kroon 20% innemen om de mechanische belasting aan de gesteltakken te verminderen. Zijdes zijn 10% ingenomen, hoogte is niet gereduceerd. Advies; opnieuw reduceren., urgentie: <3 maanden. Onderzoek: handmatig, Boom maakt genoeg reactiehout aan wonden hebben een goede omwalling, urgentie: -.
77.771,32	453.296,69	Leyenburg	geen	Volendamlaan	226	Tilia x europaea	50-75 cm	Volwassen	3-3-2023	D	Geen.	Geen.	Kroon: holten in takken/grote wond.	Onderzoek: handmatig, Meerdere holtes/spechtengaten in de stam en gesteltakken. kroonreductie is toegepast, urgentie: .Kroonreductie, 15%, urgentie: In beheerperiode - 12 mnd.
77.741,16	453.255,70	Leyenburg	t/o lm 101.	Volendamlaan	240	Ulmus 'Clusius'	50-75 cm	Volwassen	24-2-2023	D	Geen.	Geen.	Kroon: dood hout.	Dood hout verwijderen, 5%, urgentie: In beheerperiode - 12 mnd.
77.890,67	453.234,21	Leyenburg	to hnr 1114	Volendamlaan	255	Ulmus hollandica 'Groeneveld'	50-75 cm	Volwassen	24-2-2023	D	Geen.	Geen.	Kroon: dood hout.	Dood hout verwijderen, 5%, urgentie: In beheerperiode - 12 mnd.
77.993,53	453.241,43	Leyenburg	ovk flat 46	Volendamlaan	293	Ulmus hollandica 'Groeneveld'	25-50 cm	Volwassen	24-2-2023	D	Geen.	Geen.	Kroon: dood hout.	Dood hout verwijderen, 5%, urgentie: In beheerperiode - 12 mnd.
77.815,65	453.247,02	Leyenburg	a/k lp 589	Volendamlaan	567	Ulmus hollandica 'Groeneveld'	50-75 cm	Volwassen	1-3-2023	D	Geen.	Geen.	Kroon: dood hout.	Dood hout verwijderen, 10%, urgentie: In beheerperiode - 12 mnd.
77.806,07	453.259,00	Leyenburg	Lm 589	Volendamlaan	569	Styphnolobium japonicum	25-50 cm	Volwassen	1-3-2023	D	Geen.	Geen.	Kroon: dood hout.	Dood hout verwijderen, 15%, urgentie: In beheerperiode - 12 mnd.
77.809,31	453.270,01	Leyenburg	Lm 591	Volendamlaan	570	Styphnolobium japonicum	25-50 cm	Volwassen	1-3-2023	D	Geen.	Geen.	Kroon: dood hout.	Dood hout verwijderen, 5%, urgentie: In beheerperiode - 12 mnd.





## Lijst D dood hout verwijderen Escamp 1 /2021

X-coördinaat	Y-coördinaat	Boomsort wetenschappelijk	Beheergebieden	Boom nummer	Stamdiameterklasse	Boom leeftijdsklasse	Locatie	DATUM	Boom VTA Risicocategorie	Gebreken totaal	Maatregelen totaal
78.481,98	453.255,88	Ulmus hollandica 'Groeneveld'	Volendamlaan	20	25-50 cm	Volwassen	hs 92	27-10-2021	D	Kroon: dood hout.	Dood hout verwijderen, 10%, urgentie: In beheerperiode - 12 mnd.
78.485,96	453.245,96	Ulmus hollandica 'Groeneveld'	Volendamlaan	22	25-50 cm	Volwassen	hs 92	27-10-2021	D	Kroon: dood hout.	Dood hout verwijderen, 10%, urgentie: In beheerperiode - 12 mnd.
78.496,54	453.249,55	Ulmus hollandica 'Groeneveld'	Volendamlaan	24	25-50 cm	Volwassen	hs 92	27-10-2021	D	Kroon: dood hout.	Dood hout verwijderen, 10%, urgentie: In beheerperiode - 12 mnd.
78.502,46	453.240,08	Ulmus hollandica 'Groeneveld'	Volendamlaan	26	25-50 cm	Volwassen	hs 90	27-10-2021	D	Kroon: dood hout.	Dood hout verwijderen, 5%, urgentie: In beheerperiode - 12 mnd.
78.504,27	453.247,40	Ulmus hollandica 'Groeneveld'	Volendamlaan	27	25-50 cm	Volwassen	schuin t/o lm 11	27-10-2021	D	Kroon: dood hout.	Dood hout verwijderen, 5%, urgentie: In beheerperiode - 12 mnd.
78.540,44	453.240,45	Ulmus hollandica 'Groeneveld'	Volendamlaan	36	25-50 cm	Volwassen	Geen	27-10-2021	D	Kroon: dood hout.	Dood hout verwijderen, 10%, urgentie: In beheerperiode - 12 mnd.
78.538,99	453.232,63	Ulmus hollandica 'Groeneveld'	Volendamlaan	37	25-50 cm	Volwassen	hs 38	27-10-2021	D	Kroon: dood hout.	Dood hout verwijderen, 10%, urgentie: In beheerperiode - 12 mnd.
78.547,37	453.231,03	Ulmus hollandica 'Groeneveld'	Volendamlaan	38	25-50 cm	Volwassen	hs 36	27-10-2021	D	Kroon: dood hout.	Dood hout verwijderen, 10%, urgentie: In beheerperiode - 12 mnd.
78.548,59	453.238,52	Ulmus hollandica 'Groeneveld'	Volendamlaan	39	25-50 cm	Volwassen	lm 7	27-10-2021	D	Kroon: dood hout.	Dood hout verwijderen, 10%, urgentie: In beheerperiode - 12 mnd.
78.556,34	453.237,13	Ulmus hollandica 'Groeneveld'	Volendamlaan	40	25-50 cm	Volwassen	lm 7	27-10-2021	D	Kroon: dood hout.	Dood hout verwijderen, 10%, urgentie: In beheerperiode - 12 mnd.
78.555,08	453.229,45	Ulmus hollandica 'Groeneveld'	Volendamlaan	41	25-50 cm	Volwassen	t/o hsnr 20	27-10-2021	D	Kroon: dood hout.	Dood hout verwijderen, 5%, urgentie: In beheerperiode - 12 mnd.
78.562,59	453.228,05	Ulmus hollandica 'Groeneveld'	Volendamlaan	42	25-50 cm	Volwassen	t/o hsnr 2	27-10-2021	D	Kroon: dood hout.	Dood hout verwijderen, 5%, urgentie: In beheerperiode - 12 mnd.
78.563,75	453.235,58	Ulmus hollandica 'Groeneveld'	Volendamlaan	43	25-50 cm	Volwassen	schuin t/o lm 5	27-10-2021	D	Kroon: dood hout.	Dood hout verwijderen, 10%, urgentie: In beheerperiode - 12 mnd.
78.571,29	453.234,23	Ulmus hollandica 'Groeneveld'	Volendamlaan	44	25-50 cm	Volwassen	lm 5	27-10-2021	D	Kroon: dood hout.	Dood hout verwijderen, 10%, urgentie: In beheerperiode - 12 mnd.
78.569,98	453.226,47	Ulmus hollandica 'Groeneveld'	Volendamlaan	45	25-50 cm	Volwassen	t/o hsnr 2	27-10-2021	D	Kroon: dood hout.	Dood hout verwijderen, 5%, urgentie: In beheerperiode - 12 mnd.
78.577,01	453.225,27	Ulmus hollandica 'Groeneveld'	Volendamlaan	46	25-50 cm	Volwassen	t/o hsnr 2	27-10-2021	D	Kroon: dood hout.	Dood hout verwijderen, 5%, urgentie: In beheerperiode - 12 mnd.
78.578,29	453.232,81	Ulmus hollandica 'Groeneveld'	Volendamlaan	47	25-50 cm	Volwassen	t/o lm 5	27-10-2021	D	Kroon: dood hout. Stam: wonden.	Onderzoek: handmatig, Wond hersteld goed door middel van aanmaak van reactiehout, boom heeft een goede omwalling. Bij het kloppen met kunststof hamer klinkt de stam massief., urgentie: -.Dood hout verwijderen, 5%, urgentie: In beheerperiode - 12 mnd.
78.583,51	453.224,38	Ulmus hollandica 'Groeneveld'	Volendamlaan	49	25-50 cm	Volwassen	t/o lm 4	27-10-2021	D	Kroon: dood hout.	Dood hout verwijderen, 5%, urgentie: In beheerperiode - 12 mnd.
78.185,92	453.255,49	Ulmus hollandica 'Groeneveld'	Volendamlaan	74	25-50 cm	Volwassen	2e boom rechts lm 46	28-10-2021	D	Kroon: dood hout.	Dood hout verwijderen, 5%, urgentie: In beheerperiode - 12 mnd.
78.158,11	453.251,68	Ulmus hollandica 'Groeneveld'	Volendamlaan	78	25-50 cm	Volwassen	2e boom links lm 50	28-10-2021	D	Kroon: dood hout.	Dood hout verwijderen, 5%, urgentie: <3 maanden.

78.184,43	453.268,40	Ulmus 'Lobel'	Volendamlaan	109	25-50 cm	Volwassen	schuin t/o lm 46, in middenberm	28-10-2021	D	Kroon: dood hout.	Dood hout verwijderen, 1 dikke tak rijbaan, urgentie: <3 maanden.
78.224,31	453.273,99	Ulmus hollandica 'Groeneveld'	Volendamlaan	113	25-50 cm	Volwassen	lm 40	28-10-2021	D	Kroon: dood hout.	Dood hout verwijderen, 10% een tak dik boven rijbaan, urgentie: <3 maanden.
78.239,69	453.276,17	Ulmus hollandica 'Groeneveld'	Volendamlaan	117	25-50 cm	Volwassen	lm 38	28-10-2021	D	Kroon: dood hout.	Dood hout verwijderen, 10% eeb tak boven de rijbaan, urgentie: <3 maanden.
78.181,68	453.295,21	Ulmus hollandica 'Groeneveld'	Volendamlaan	154	50-75 cm	Volwassen	huisnr 55	28-10-2021	D	Kroon: dood hout.	Dood hout verwijderen, 10%, urgentie: <3 maanden.
78.182,25	453.289,00	Ulmus 'Clusius'	Volendamlaan	155	25-50 cm	Volwassen	hs 55	28-10-2021	D	Kroon: dood hout.	Dood hout verwijderen, 10%, urgentie: <3 maanden.
78.153,99	453.284,84	Ulmus 'Clusius'	Volendamlaan	161	50-75 cm	Volwassen	to lm 549	28-10-2021	D	Kroon: dood hout.	Dood hout verwijderen, 5%, urgentie: <3 maanden.
78.152,95	453.291,32	Ulmus hollandica 'Groeneveld'	Volendamlaan	162	25-50 cm	Volwassen	a/k lm 51, v/k lp 549	28-10-2021	D	Kroon: dood hout.	Dood hout verwijderen, 5%, urgentie: <3 maanden.
78.037,07	453.267,78	Ulmus 'Lobel'	Volendamlaan	182	25-50 cm	Volwassen	2e boom links lm 59	28-10-2021	D	Kroon: dood hout.	Dood hout verwijderen, 10%, urgentie: <3 maanden.
78.014,33	453.264,60	Ulmus 'Lobel'	Volendamlaan	185	50-75 cm	Volwassen	2e boom links lm 61.	28-10-2021	D	Kroon: dood hout.	Dood hout verwijderen, 15%, urgentie: <3 maanden.
78.006,13	453.263,41	Ulmus 'Lobel'	Volendamlaan	186	50-75 cm	Volwassen	rechts lm 63.	28-10-2021	D	Kroon: dood hout.	Dood hout verwijderen, 5%, urgentie: <3 maanden.
77.774,91	453.282,66	Tilia x europaea	Volendamlaan	217	50-75 cm	Volwassen	Geen	26-10-2021	D	Kroon: holten in takken/grote wond. Stamvoet: holten/inrotting.	Onderzoek: handmatig, Meerdere holtes/spechtengaten in de stam en gesteltakken. kroonreductie is toegepast, urgentie: -.Onderzoek: aanwasbaar, Gemeten aan de Zuid-Oost zijde van de boom op 400 cm hoogte vanaf het maaiveld. De boom heeft bij een stamdiameter van 70 cm een restwand nodig van 10,5 cm. Uitslag: de boom heeft nog een restwand van 8 cm gezond hout. Onvoldoende restwand aanwezig, urgentie: -.Kroonreductie, Gehele kroon uitlichten om de mechanische belasting aan de gesteltakken te verminderen. + schot aan gesteltakken verwijderen., urgentie: <3 maanden.Knotten / kandelaberen, 1e keer, urgentie: <3 maanden.Dood hout verwijderen, 15%, urgentie: <3 maanden.
77.777,94	453.285,06	Tilia x europaea	Volendamlaan	218	50-75 cm	Volwassen	geen	26-10-2021	D	Kroon: holten in takken/grote wond. Stamvoet: holten/inrotting.	Onderzoek: handmatig, Meerdere holtes/spechtengaten in de stam en gesteltakken. kroonreductie is toegepast, urgentie: -.Kroonreductie, Gehele kroon uitlichten om de mechanische belasting aan de gesteltakken te verminderen. + schot aan gesteltakken verwijderen., urgentie: <3 maanden.Dood hout verwijderen, 15%, urgentie: In beheerperiode - 12 mnd.
77.781,80	453.287,59	Tilia x europaea	Volendamlaan	219	50-75 cm	Volwassen	geen	26-10-2021	D	Kroon: holten in takken/grote wond. Stamvoet: holten/inrotting.	Onderzoek: handmatig, Meerdere holtes/spechtengaten in de stam en gesteltakken. kroonreductie is toegepast, urgentie: -.Kroonreductie, Gehele kroon uitlichten om de mechanische belasting aan de gesteltakken te verminderen. + schot aan gesteltakken verwijderen., urgentie: <3 maanden.Dood hout verwijderen, 15%, urgentie: <3 maanden.

77.786,19	453.305,23	Tilia x europaea	Volendamlaan	224	50-75 cm	Volwassen	geen	26-10-2021	D	Algemeen mechanische overbelasting.Stam: holten/inrotting.	Kroonreductie, Meerdere holtes in gesteltakken. Gehele kroon 20% innemen om de mechanische belasting aan de gesteltakken te verminderen. Zijdes zijn 10% ingenomen, hoogte is niet gereduceerd. Advies; opnieuw reduceren., urgentie: <3 maanden.Dood hout verwijderen, 15%, uitgevoerd(26-10-2021), urgentie: <3 maanden.
77.746,20	453.274,80	Ulmus hollandica 'Groeneveld'	Volendamlaan	229	75-100 cm	Volwassen	schuin ak lm 101, in park.	26-10-2021	D	Kroon: dood hout.	Dood hout verwijderen, 10%, urgentie: <3 maanden.
78.039,95	453.248,11	Ulmus hollandica 'Groeneveld'	Volendamlaan	287	50-75 cm	Volwassen	schuin t/o lm 58, in middenberm	28-10-2021	D	Kroon: dood hout.	Dood hout verwijderen, 5%diike tak gazon, urgentie: <3 maanden.
77.993,53	453.241,43	Ulmus hollandica 'Groeneveld'	Volendamlaan	293	25-50 cm	Volwassen	ovk flat 46	28-10-2021	D	Kroon: dood hout.	Dood hout verwijderen, 5% dikke tak gazon, urgentie: <3 maanden.
78.024,25	453.275,79	Ulmus 'Lobel'	Volendamlaan	457	25-50 cm	Halfwas	a/k lm 61, in gazon.	28-10-2021	D	Kroon: dood hout.	Dood hout verwijderen, 5%, urgentie: <3 maanden.
78.145,45	453.373,36	Acer pseudoplatanus	Volendamlaan	479	25-50 cm	Volwassen	achter lm 9	28-10-2021	D	Stamvoet: Geen controle mogelijk.	Klimop / begroeiing verwijderen, urgentie: In beheerperiode - 12 mnd.Dood hout verwijderen, 10%, uitgevoerd(28-10-2021), urgentie: In beheerperiode - 12 mnd.
78.505,97	453.226,00	Ulmus minor 'Sarniensis'	Volendamlaan	514	50-75 cm	Volwassen	hs 74	27-10-2021	D	Kroon: dood hout.Stamvoet: holten/inrotting.	Onderzoek: Picus, urgentie: <3 maanden.Onderzoek: handmatig, urgentie: -.Dood hout verwijderen, 10%, urgentie: In beheerperiode - 12 mnd.
78.168,99	453.298,41	Populus x berolinensis	Volendamlaan	540	50-75 cm	Volwassen	a/k lm 548, links bloemenkiosk hsnr 55	28-10-2021	D	Stamvoet: Geen controle mogelijk.	Kroonsnoei, uitgevoerd(28-10-2021), urgentie: In beheerperiode - 12 mnd.Klimop / begroeiing verwijderen, urgentie: In beheerperiode - 12 mnd.Dood hout verwijderen, 5%, uitgevoerd(28-10-2021), urgentie: <3 maanden.
78.175,88	453.300,56	Populus x berolinensis	Volendamlaan	541	25-50 cm	Volwassen	zk lm 547, zk bloemenkiosk.	28-10-2021	D	Stamvoet: Geen controle mogelijk.	Klimop / begroeiing verwijderen, urgentie: In beheerperiode - 12 mnd.Dood hout verwijderen, 10%, uitgevoerd(28-10-2021), urgentie: <3 maanden.
77.813,43	453.264,34	Salix alba 'Belders'	Volendamlaan	571	50-75 cm	Volwassen	geen	26-10-2021	D	Kroon: dood hout.	Dood hout verwijderen, 10%, urgentie: <3 maanden.
77.734,05	453.285,37	Ulmus hollandica 'Groeneveld'	Volendamlaan	611	25-50 cm	Volwassen	rechts a/k lm 103	26-10-2021	D	Stamvoet: Geen controle mogelijk.	Klimop / begroeiing verwijderen, urgentie: In beheerperiode - 12 mnd.Dood hout verwijderen, 10%, uitgevoerd(26-10-2021), urgentie: In beheerperiode - 12 mnd.
77.737,13	453.296,55	Quercus robur	Volendamlaan	647	50-75 cm	Volwassen	achter patat zaak	26-10-2021	D	Stamvoet: Geen controle mogelijk.	Onderzoek: handmatig, Wond hersteld goed door middel van aanmaak van reactiehout, boom heeft een goede omwalling., urgentie: -.Klimop / begroeiing verwijderen, urgentie: In beheerperiode - 12 mnd.Dood hout verwijderen, 10%, urgentie: In beheerperiode - 12 mnd.
				45							

## Lijst D dood hout verwijderen Escamp 1

2023

X-Coordinaat	Y-Coordinaat	Wijk	Locatie	Beheergebieden	Boom nummer	Boomsoort wetenschappelijk	Stamdiameterklasse	Boom leeftijdsklasse	DATUM	Boom VTA Risicocategorie	Gebreken totaal	Maatregelen totaal
78.569,98	453.226,47	Leyenburg	t/o hsnr 2	Volendamlaan	45	Ulmus hollandica 'Groeneveld'	50-75 cm	Volwassen	15-2-2023	D	Kroon: dood hout.	Dood hout verwijderen, 5%, urgentie: In beheerperiode - 12 mnd.
78.185,92	453.255,49	Leyenburg	2e boom rechts lm 46	Volendamlaan	74	Ulmus hollandica 'Groeneveld'	25-50 cm	Volwassen	21-2-2023	D	Kroon: dood hout.	Dood hout verwijderen, 5%, urgentie: In beheerperiode - 12 mnd.
78.179,01	453.254,47	Leyenburg	2e boom links lm 48	Volendamlaan	75	Ulmus hollandica 'Groeneveld'	25-50 cm	Volwassen	21-2-2023	D	Kroon: dood hout.	Dood hout verwijderen, 5%, urgentie: In beheerperiode - 12 mnd.
78.183,74	453.275,39	Leyenburg	t/o lm 47, in middenberm	Volendamlaan	108	Ulmus 'Lobel'	50-75 cm	Volwassen	2-3-2023	D	Kroon: dood hout.	Dood hout verwijderen, urgentie: In beheerperiode - 12 mnd.
78.184,43	453.268,40	Leyenburg	schuin t/o lm 46, in middenberm	Volendamlaan	109	Ulmus 'Lobel'	50-75 cm	Volwassen	2-3-2023	D	Kroon: dood hout.	Dood hout verwijderen, 1 dikke tak rijbaan, urgentie: <3 maanden.
78.014,33	453.264,60	Leyenburg	2e boom links lm 61.	Volendamlaan	185	Ulmus 'Lobel'	50-75 cm	Volwassen	2-3-2023	D	Kroon: dood hout.	Dood hout verwijderen, 15%, urgentie: <3 maanden.
78.006,13	453.263,41	Leyenburg	rechts lm 63.	Volendamlaan	186	Ulmus 'Lobel'	50-75 cm	Volwassen	2-3-2023	D	Kroon: dood hout.	Dood hout verwijderen, 5%, urgentie: <3 maanden.
77.940,29	453.254,23	Leyenburg	Lm71	Volendamlaan	191	Ulmus 'Clusius'	50-75 cm	Volwassen	1-3-2023	D	Kroon: dood hout.	Dood hout verwijderen, 5%, urgentie: In beheerperiode - 12 mnd.
77.918,81	453.251,09	Leyenburg	Hsnr 769-93	Volendamlaan	193	Ulmus 'Clusius'	75-100 cm	Volwassen	1-3-2023	D	Kroon: dood hout.	Dood hout verwijderen, 10%, urgentie: In beheerperiode - 12 mnd.
77.900,15	453.248,41	Leyenburg	links lm 75	Volendamlaan	196	Ulmus 'Clusius'	50-75 cm	Volwassen	1-3-2023	D	Kroon: dood hout.	Dood hout verwijderen, 5%, urgentie: In beheerperiode - 12 mnd.
77.879,79	453.245,61	Leyenburg	Hsnr 947	Volendamlaan	199	Ulmus 'Clusius'	75-100 cm	Volwassen	1-3-2023	D	Kroon: dood hout.	Dood hout verwijderen, 5%, urgentie: In beheerperiode - 12 mnd.
77.774,91	453.282,66	Leyenburg	Geen	Volendamlaan	217	Tilia x europaea	50-75 cm	Volwassen	3-3-2023	D	Algemeen mechanische overbelasting. Kroon: holten in takken/grote wond.	Onderzoek: handmatig, Meerdere holtes/spechtengaten in de stam en gesteltakken. kroonreductie is toegepast, urgentie: -.Kroonreductie, Gehele kroon uitlichten om de mechanische belasting aan de gesteltakken te verminderen. + schot aan gesteltakken verwijderen., urgentie: In beheerperiode - 12 mnd.Dood hout verwijderen, 15%., urgentie: <3 maanden.
77.741,16	453.255,70	Leyenburg	t/o lm 101.	Volendamlaan	240	Ulmus 'Clusius'	50-75 cm	Volwassen	24-2-2023	D	Kroon: dood hout.	Dood hout verwijderen, 5%, urgentie: In beheerperiode - 12 mnd.

77.890,67	453.234,21	Leyenburg	to hnr 1114	Volendamlaan	255	Ulmus hollandica 'Groeneveld'	50-75 cm	Volwassen	24-2-2023	D	Kroon: dood hout.	Dood hout verwijderen, 5%, urgentie: In beheerperiode - 12 mnd.
77.993,53	453.241,43	Leyenburg	ovk flat 46	Volendamlaan	293	Ulmus hollandica 'Groeneveld'	25-50 cm	Volwassen	24-2-2023	D	Kroon: dood hout.	Dood hout verwijderen, 5%, urgentie: In beheerperiode - 12 mnd.
77.815,65	453.247,02	Leyenburg	a/k lp 589	Volendamlaan	567	Ulmus hollandica 'Groeneveld'	50-75 cm	Volwassen	1-3-2023	D	Kroon: dood hout.	Dood hout verwijderen, 10%, urgentie: In beheerperiode - 12 mnd.
77.806,07	453.259,00	Leyenburg	Lm 589	Volendamlaan	569	Styphnolobium japonicum	25-50 cm	Volwassen	1-3-2023	D	Kroon: dood hout.	Dood hout verwijderen, 15%, urgentie: In beheerperiode - 12 mnd.
77.809,31	453.270,01	Leyenburg	Lm 591	Volendamlaan	570	Styphnolobium japonicum	25-50 cm	Volwassen	1-3-2023	D	Kroon: dood hout.	Dood hout verwijderen, 5%, urgentie: In beheerperiode - 12 mnd.
77.813,43	453.264,34	Leyenburg	geen	Volendamlaan	571	Salix alba 'Belders'	50-75 cm	Volwassen	1-3-2023	D	Stam: holten/inrotting. Kroon: dood hout.	Kroonreductie, 15%, urgentie: In beheerperiode - 12 mnd. Dood hout verwijderen, 10%, urgentie: <3 maanden. Onderzoek: handmatig, Meerdere holtes op hoogte., urgentie: -.
77.816,22	453.280,87	Leyenburg	Zk lm 591	Volendamlaan	572	Salix alba 'Belders'	75-100 cm	Volwassen	1-3-2023	D	Kroon: holten in takken/grote wond. Kroon: dood hout. Algemeen mechanische overbelasting.	Kroonreductie, 15%, urgentie: In beheerperiode - 12 mnd. Dood hout verwijderen, 5%, urgentie: In beheerperiode - 12 mnd.
77.810,50	453.346,23	Leyenburg	a/k lp 597	Volendamlaan	597	Styphnolobium japonicum	25-50 cm	Volwassen	1-3-2023	D	Kroon: dood hout.	Dood hout verwijderen, 5%, urgentie: In beheerperiode - 12 mnd.
					21							

## Lijst D klimop verwijderen Escamp 1/2021

X-coördinaat	Y-coördinaat	Boomsoort wetenschappelijk	Beheergebieden	Boom nummer	Stamdiameterklasse	Boom leeftijdsklasse	Locatie	DATUM	Boom VTA Risicocategorie	Gebreken totaal	Maatregelen totaal
78.145,45	453.373,36	Acer pseudoplatanus	Volendamlaan	479	25-50 cm	Volwassen	achter lm 9	28-10-2021	D	Stamvoet: Geen controle mogelijk.	Klimop / begroeiing verwijderen, urgentie: In beheerperiode - 12 mnd. Dood hout verwijderen, 10%, uitgevoerd(28-10-2021), urgentie: In beheerperiode - 12 mnd.
78.168,99	453.298,41	Populus x berolinensis	Volendamlaan	540	50-75 cm	Volwassen	a/k lm 548, links bloemenkiosk hsnr 55	28-10-2021	D	Stamvoet: Geen controle mogelijk.	Kroonsnoei, uitgevoerd(28-10-2021), urgentie: In beheerperiode - 12 mnd. Klimop / begroeiing verwijderen, urgentie: In beheerperiode - 12 mnd. Dood hout verwijderen, 5%, uitgevoerd(28-10-2021), urgentie: <3 maanden.
78.175,88	453.300,56	Populus x berolinensis	Volendamlaan	541	25-50 cm	Volwassen	zk lm 547, zk bloemenkiosk.	28-10-2021	D	Stamvoet: Geen controle mogelijk.	Klimop / begroeiing verwijderen, urgentie: In beheerperiode - 12 mnd. Dood hout verwijderen, 10%, uitgevoerd(28-10-2021), urgentie: <3 maanden.
77.784,21	453.326,67	Ulmus hollandica 'Groeneveld'	Volendamlaan	599	25-50 cm	Volwassen	geen	26-10-2021	D	Stamvoet: Geen controle mogelijk.	Klimop / begroeiing verwijderen, urgentie: In beheerperiode - 12 mnd.
77.778,13	453.327,66	Acer pseudoplatanus	Volendamlaan	600	50-75 cm	Volwassen	Geen	26-10-2021	D	Stamvoet: Geen controle mogelijk.	Klimop / begroeiing verwijderen, urgentie: In beheerperiode - 12 mnd.
77.731,04	453.294,95	Ulmus	Volendamlaan	609	10-25 cm	Halfwas	achter patat zaak	26-10-2021	D	Stamvoet: Geen controle mogelijk.	Klimop / begroeiing verwijderen, urgentie: In beheerperiode - 12 mnd.
77.729,23	453.291,90	Ulmus hollandica 'Groeneveld'	Volendamlaan	610	25-50 cm	Volwassen	Geen	26-10-2021	D	Stamvoet: Geen controle mogelijk.	Klimop / begroeiing verwijderen, urgentie: In beheerperiode - 12 mnd.
77.734,05	453.285,37	Ulmus hollandica 'Groeneveld'	Volendamlaan	611	25-50 cm	Volwassen	rechts a/k lm 103	26-10-2021	D	Stamvoet: Geen controle mogelijk.	Klimop / begroeiing verwijderen, urgentie: In beheerperiode - 12 mnd. Dood hout verwijderen, 10%, uitgevoerd(26-10-2021), urgentie: In beheerperiode - 12 mnd.
77.733,80	453.304,62	Acer pseudoplatanus	Volendamlaan	646	50-75 cm	Volwassen	achter patat zaak	26-10-2021	D	Stamvoet: Geen controle mogelijk.	Klimop / begroeiing verwijderen, urgentie: In beheerperiode - 12 mnd.
77.737,13	453.296,55	Quercus robur	Volendamlaan	647	50-75 cm	Volwassen	achter patat zaak	26-10-2021	D	Stamvoet: Geen controle mogelijk.	Onderzoek: handmatig, Wond hersteld goed door middel van aanmaak van reactiehout, boom heeft een goede omwalling., urgentie: -. Klimop / begroeiing verwijderen, urgentie: In beheerperiode - 12 mnd. Dood hout verwijderen, 10%, urgentie: In beheerperiode - 12 mnd.
				10							





## Lijst D kroonsnoei kroonreductie Escamp 1

2021

X-coördinaat	Y-coördinaat	Beheergebieden	Boom nummer	Boomsoort wetenschappelijk	Stamdiameterklasse	Boom leeftijdsklasse	Locatie	DATUM	Boom VTA Risicocategorie	Gebreken totaal	Maatregelen totaal
78.568,33	453.213,89	Volendamlaan	54	Ulmus 'Lobel'	50-75 cm	Halfwas	hsnr 2	27-10-2021	D	Algemeen opdrukking verharding.Kroon: uitzakkende takken.	Overige werkzaamheden, Stratenmaker: opdrukkende tegels opnieuw straten + boomspiegel vergroten, urgentie: In beheerperiode - 12 mnd.Kroonsnoei, urgentie: In beheerperiode - 12 mnd.
77.762,88	453.275,68	Volendamlaan	215	Tilia x europaea	50-75 cm	Volwassen	geen	26-10-2021	D	Kroon: holten in takken/grote wond.	Onderzoek: handmatig, Meerdere holtes/spechtengaten in de stam en gesteltakken. De prikstok gaat 45cm horizontaal in de holte bij een stam diameter van 65cm., urgentie: -.Kroonreductie, 15%, urgentie: <3 maanden.
77.770,55	453.280,33	Volendamlaan	216	Tilia x europaea	50-75 cm	Volwassen	geen	26-10-2021	D	Kroon: holten in takken/grote wond.Stamvoet: holten/inrotting.	Onderzoek: handmatig, Meerdere holtes/spechtengaten in de stam en gesteltakken. kroonreductie is toegepast, urgentie: -.Kroonreductie, Gehele kroon uitlichten om de mechanische belasting aan de gesteltakken te verminderen. + schot aan gesteltakken verwijderen., urgentie: <3 maanden.
77.774,91	453.282,66	Volendamlaan	217	Tilia x europaea	50-75 cm	Volwassen	Geen	26-10-2021	D	Kroon: holten in takken/grote wond.Stamvoet: holten/inrotting.	Onderzoek: handmatig, Meerdere holtes/spechtengaten in de stam en gesteltakken. kroonreductie is toegepast, urgentie: -.Onderzoek: aanwasboor, Gemeten aan de Zuid-Oost zijde van de boom op 400 cm hoogte vanaf het maaiveld. De boom heeft bij een stamdiameter van 70 cm een restwand nodig van 10,5 cm. Uitslag: de boom heeft nog een restwand van 8 cm gezond hout. Onvoldoende restwand aanwezi, urgentie: -.Kroonreductie, Gehele kroon uitlichten om de mechanische belasting aan de gesteltakken te verminderen. + schot aan gesteltakken verwijderen., urgentie: <3 maanden.Knotten / kandelaberen, 1e keer., urgentie: <3 maanden.Dood hout verwijderen, 15%, urgentie: <3 maanden.
77.777,94	453.285,06	Volendamlaan	218	Tilia x europaea	50-75 cm	Volwassen	geen	26-10-2021	D	Kroon: holten in takken/grote wond.Stamvoet: holten/inrotting.	Onderzoek: handmatig, Meerdere holtes/spechtengaten in de stam en gesteltakken. kroonreductie is toegepast, urgentie: -.Kroonreductie, Gehele kroon uitlichten om de mechanische belasting aan de gesteltakken te verminderen. + schot aan gesteltakken verwijderen., urgentie: <3 maanden.Dood hout verwijderen, 15%, urgentie: In beheerperiode - 12 mnd.

77.781,80	453.287,59	Volendamlaan	219	Tilia x europaea	50-75 cm	Volwassen	geen	26-10-2021	D	Kroon: holten in takken/grote wond.Stamvoet: holten/inrotting.	Onderzoek: handmatig, Meerdere holtes/spechtengaten in de stam en gesteltakken. kroonreductie is toegepast, urgentie: -.Kroonreductie, Gehele kroon uitlichten om de mechanische belasting aan de gesteltakken te verminderen. + schot aan gesteltakken verwijderen., urgentie: <3 maanden.Dood hout verwijderen, 15%, urgentie: <3 maanden.
77.785,73	453.290,04	Volendamlaan	220	Tilia x europaea	50-75 cm	Volwassen	Geen	26-10-2021	D	Kroon: holten in takken/grote wond.Stamvoet: holten/inrotting.	Onderzoek: handmatig, Meerdere holtes/spechtengaten in de stam en gesteltakken. kroonreductie is toegepast, urgentie: -.Kroonreductie, Gehele kroon uitlichten om de mechanische belasting aan de gesteltakken te verminderen. + schot aan gesteltakken verwijderen., urgentie: <3 maanden.
77.793,47	453.294,66	Volendamlaan	221	Tilia x europaea	50-75 cm	Volwassen	geen	26-10-2021	D	Kroon: holten in takken/grote wond.Stamvoet: holten/inrotting.	Onderzoek: handmatig, Meerdere holtes/spechtengaten in de stam en gesteltakken. kroonreductie is toegepast, urgentie: -.Kroonreductie, Gehele kroon uitlichten om de mechanische belasting aan de gesteltakken te verminderen. + schot aan gesteltakken verwijderen., urgentie: <3 maanden.
77.786,19	453.305,23	Volendamlaan	224	Tilia x europaea	50-75 cm	Volwassen	geen	26-10-2021	D	Algemeen mechanische overbelasting.Stam: holten/inrotting.	Kroonreductie, Meerdere holtes in gesteltakken. Gehele kroon 20% innemen om de mechanische belasting aan de gesteltakken te verminderen. Zijdes zijn 10% ingenomen, hoogte is niet gereduceerd. Advies; opnieuw reduceren., urgentie: <3 maanden.Dood hout verwijderen, 15%, uitgevoerd(26-10-2021), urgentie: <3 maanden.
77.771,32	453.296,69	Volendamlaan	226	Tilia x europaea	50-75 cm	Volwassen	geen	26-10-2021	D	Algemeen mechanische overbelasting.Stam: holten/inrotting.	Onderzoek: handmatig, Meerdere holtes/spechtengaten in de stam en gesteltakken. kroonreductie is toegepast, urgentie: -.Kroonreductie, 15%, urgentie: In beheerperiode - 12 mnd.
77.764,82	453.318,99	Volendamlaan	391	Tilia x europaea	50-75 cm	Volwassen	geen	26-10-2021	D	Algemeen mechanische overbelasting.Stamvoet: holten/inrotting.	Onderzoek: Picus, De boom heeft nog 34% gezond hout en 51% rot/zwamaantasting. Kroon is 25% geruduceerd., urgentie: -.Kroonreductie, 25% ivm stamvoet holte, urgentie: <3 maanden.Knotten / kandelaberen, 1 keer., urgentie: <3 maanden.
78.168,99	453.298,41	Volendamlaan	540	Populus x berolinensis	50-75 cm	Volwassen	a/k lm 548, links bloemenkiosk hsnr 55	28-10-2021	D	Stamvoet: Geen controle mogelijk.	Kroonsnoei, uitgevoerd(28-10-2021), urgentie: In beheerperiode - 12 mnd.Klimop / begroeiing verwijderen, urgentie: In beheerperiode - 12 mnd.Dood hout verwijderen, 5%, uitgevoerd(28-10-2021), urgentie: <3 maanden.
77.832,77	453.290,63	Volendamlaan	704	Ulmus carpinifolia	25-50 cm	Volwassen	geen	26-10-2021	D	Kroon: uitzakkende takken.	Kroonsnoei, urgentie: In beheerperiode - 12 mnd.
			13								

**Lijst D kroonsnoei kroonreductie**  
**Escamp 1 2023**

X-Coordinaat	Y-Coordinaat	Wijk	Locatie	Beheergebieden	Boom nummer	Boomsoort wetenschappelijk	Stamdiameterklasse	Boom leeftijdsklasse	DATUM	Boom VTA Risicocategorie	Gebreken totaal	Maatregelen totaal
77.770,55	453.280,33	Leyenburg	geen	Volendamlaan	216	Tilia x europaea	50-75 cm	Volwassen	3-3-2023	D	Kroon: holten in takken/grote wond. Algemeen mechanische overbelasting.	Onderzoek: handmatig, Meerdere holtes/spechtengaten in de stam en gesteltakken. kroonreductie is toegepast, urgentie: -. Kroonreductie, Gehele kroon uitlichten om de mechanische belasting aan de gesteltakken te verminderen. + schot aan gesteltakken verwijderen., urgentie: <3 maanden.
77.774,91	453.282,66	Leyenburg	Geen	Volendamlaan	217	Tilia x europaea	50-75 cm	Volwassen	3-3-2023	D	Algemeen mechanische overbelasting. Kroon: holten in takken/grote wond.	Onderzoek: handmatig, Meerdere holtes/spechtengaten in de stam en gesteltakken. kroonreductie is toegepast, urgentie: -. Kroonreductie, Gehele kroon uitlichten om de mechanische belasting aan de gesteltakken te verminderen. + schot aan gesteltakken verwijderen., urgentie: In beheerperiode - 12 mnd. Dood hout verwijderen, 15%., urgentie: <3 maanden.
77.777,94	453.285,06	Leyenburg	Geen	Volendamlaan	218	Tilia x europaea	50-75 cm	Volwassen	3-3-2023	D	Kroon: holten in takken/grote wond. Algemeen mechanische overbelasting.	Onderzoek: handmatig, Meerdere holtes/spechtengaten in de stam en gesteltakken. kroonreductie is toegepast, urgentie: -. Kroonreductie, Gehele kroon uitlichten om de mechanische belasting aan de gesteltakken te verminderen. + schot aan gesteltakken verwijderen., urgentie: In beheerperiode - 12 mnd.

77.781,80	453.287,59	Leyenburg	Geen	Volendamlaan	219	Tilia x europaea	50-75 cm	Volwassen	3-3-2023	D	Algemeen mechanische overbelasting. Kroon: holten in takken/grote wond.	Onderzoek: handmatig, Meerdere holtes/spechtengaten in de stam en gesteltakken. kroonreductie is toegepast, urgentie: -. Kroonreductie, Gehele kroon uitlichten om de mechanische belasting aan de gesteltakken te verminderen. + schot aan gesteltakken verwijderen., urgentie: In beheerperiode - 12 mnd.
77.785,73	453.290,04	Leyenburg	Geen	Volendamlaan	220	Tilia x europaea	50-75 cm	Volwassen	3-3-2023	D	Stam: holten/inrotting. Algemeen mechanische overbelasting.	Onderzoek: handmatig, Meerdere holtes/spechtengaten in de stam en gesteltakken. kroonreductie is toegepast, urgentie: -. Kroonreductie, Gehele kroon uitlichten om de mechanische belasting aan de gesteltakken te verminderen. + schot aan gesteltakken verwijderen., urgentie: <3 maanden.
77.793,47	453.294,66	Leyenburg	Geen	Volendamlaan	221	Tilia x europaea	50-75 cm	Volwassen	3-3-2023	D	Kroon: holten in takken/grote wond. Algemeen mechanische overbelasting.	Onderzoek: handmatig, Meerdere holtes/spechtengaten in de stam en gesteltakken. kroonreductie is toegepast, urgentie: -. Kroonreductie, Gehele kroon uitlichten om de mechanische belasting aan de gesteltakken te verminderen. + schot aan gesteltakken verwijderen., urgentie: In beheerperiode - 12 mnd.
77.786,19	453.305,23	Leyenburg	Geen	Volendamlaan	224	Tilia x europaea	50-75 cm	Volwassen	3-3-2023	D	Algemeen mechanische overbelasting. Kroon: holten in takken/grote wond.	Kroonreductie, Meerdere holtes in gesteltakken. Gehele kroon 20% innemen om de mechanische belasting aan de gesteltakken te verminderen. Zijdes zijn 10% ingenomen, hoogte is niet gereduceerd. Advies; opnieuw reduceren., urgentie: <3 maanden. Onderzoek: handmatig, Boom maakt genoeg reactiehout aan wonden hebben een goede omwalling, urgentie: -.

77.771,32	453.296,69	Leyenburg	geen	Volendamlaan	226	Tilia x europaea	50-75 cm	Volwassen	3-3-2023	D	Kroon: holten in takken/grote wond.	Onderzoek: handmatig, Meerdere holtes/spechtengaten in de stam en gesteltakken. kroonreductie is toegepast, urgentie: -.Kroonreductie, 15%, urgentie: In beheerperiode - 12 mnd.
77.813,43	453.264,34	Leyenburg	geen	Volendamlaan	571	Salix alba 'Belders'	50-75 cm	Volwassen	1-3-2023	D	Stam: holten/inrotting.Kroon: dood hout.	Kroonreductie, 15%, urgentie: In beheerperiode - 12 mnd.Dood hout verwijderen, 10%, urgentie: <3 maanden.Onderzoek: handmatig, Meerdere holtes op hoogte., urgentie: -.
77.816,22	453.280,87	Leyenburg	Zk lm 591	Volendamlaan	572	Salix alba 'Belders'	75-100 cm	Volwassen	1-3-2023	D	Kroon: holten in takken/grote wond.Kroon: dood hout.Algemeen mechanische overbelasting.	Kroonreductie, 15%, urgentie: In beheerperiode - 12 mnd.Dood hout verwijderen, 5%, urgentie: In beheerperiode - 12 mnd.
					<b>10</b>							





## Lijst E bomen Escamp 1 /2021

X-coördinaat	Y-coördinaat	Beheergebieden	Postcode	Boom nummer	DATUM	Boom VTA Risicocategorie	Locatie
77.890,67	453.234,21	Volendamlaan	2547CS	255	28-10-2021	E	to hnr 1114
77.715,46	453.256,02	Volendamlaan	2571CZ	323	26-10-2021	E	t/o hsnr 1260
77.709,97	453.260,40	Volendamlaan	2571CZ	324	26-10-2021	E	t/o hsnr 1266
77.811,31	453.257,42	Volendamlaan	2547CA	510	26-10-2021	E	geen
77.863,57	453.318,41	Volendamlaan	2547CA	666	26-10-2021	E	oude ols terrein
				5			

**Lijst E      bomen Escamp 1**  
**2023**

X-Coordinaat	Y-Coordinaat	Wijk	Beheergebieden	Boom nummer	Boomsoort wetenschappelijk	Stamdiameterklasse	Boom leeftijdsklasse	DATUM	Boom VTA Risicocategorie	Locatie
77.726,43	453.247,42	Leyenburg	Volendamlaan	321	Ulmus hollandica 'Groeneveld'	50-75 cm	Volwassen	24-2-2023	E	To Im HTM m2768
77.720,96	453.251,76	Leyenburg	Volendamlaan	322	Ulmus hollandica 'Groeneveld'	50-75 cm	Volwassen	24-2-2023	E	To Im HTM m2768
				2						

X-coördinaat	Y-coördinaat	Beheergebieden	Boom nummer	Boomsoort wetenschappelijk	Stamdiameterklasse	Boom leeftijdsklasse	Locatie	Vleermuizen totaal	Nesten totaal	DATUM	Boom VTA Risicocategorie	Gebreken totaal	Maatregelen totaal
78.510,42	453.238,26	Volendamlaan	29	Ulmus hollandica 'Groeneveld'	50-75 cm	Volwassen	hs 90	Geen.	Geen.	25-11-2020	B	Stamvoet: zwam/vraat.	Onderzoek: handmatig, honingzwam <30%, urgentie: -.
78.183,74	453.275,39	Volendamlaan	108	Ulmus 'Lobel'	25-50 cm	Volwassen	t/o lm 47, in middenberm	Geen.	Geen.	25-11-2020	B	Stam: holten/inrotting.	Onderzoek: handmatig, De boom klinkt bij het kloppen met de hamer massief. De prikstok kan je 35cm diep in de boom prikken, de boom is 50 cm dik., urgentie: -.Onderzoek: aanwasboor, Resistograaf; Op 4 m hoogte vanaf maaiveld gemeten. Diameter is 41 cm. Stam heeft 10 cm restwand aan de Z/W zijde, 11 cm aan de N/O zijde. Restwand moet minimaal 6,15 cm bedragen. Boom heeft voldoende restwand., urgentie: -.
78.231,08	453.295,58	Volendamlaan	150	Ulmus hollandica 'Vegeta'	50-75 cm	Volwassen	hs 49	Geen.	Geen.	25-11-2020	B	Stamvoet: zwam/vraat.	Onderzoek: handmatig, De boom klinkt bij het kloppen met de hamer massief. De zwam is niet meer te herkennen maar waarschijnlijk honingzwam <30%, urgentie: -.
77.762,88	453.275,68	Volendamlaan	215	Tilia x europaea	50-75 cm	Volwassen	geen	Geen.	Geen.	25-11-2020	B	Stam: holten/inrotting.	Onderzoek: handmatig, Meerdere holtes/spechtengaten in de stam en gesteltakken. De prikstok gaat 45cm horizontaal in de holte bij een stam diameter van 65cm., urgentie: -.
77.770,55	453.280,33	Volendamlaan	216	Tilia x europaea	50-75 cm	Volwassen	geen	Geen.	Geen.	25-11-2020	B	Stam: holten/inrotting.	Onderzoek: handmatig, Meerdere holtes/spechtengaten in de stam en gesteltakken. kroonreductie is toegepast, urgentie: -.
77.785,73	453.290,04	Volendamlaan	220	Tilia x europaea	50-75 cm	Volwassen	Geen	Geen.	Geen.	25-11-2020	B	Stamvoet: holten/inrotting.	Onderzoek: handmatig, Meerdere holtes/spechtengaten in de stam en gesteltakken. De prikstok gaat 45cm horizontaal in de holte bij een stam diameter van 65cm. kroonreductie toegepast, urgentie: -.
77.793,47	453.294,66	Volendamlaan	221	Tilia x europaea	50-75 cm	Volwassen	geen	Geen.	Geen.	25-11-2020	B	Kroon: plakoksel.Stam: holten/inrotting.	Onderzoek: handmatig, Meerdere holtes/spechtengaten in de stam en gesteltakken. kroonreductie is toegepast, urgentie: -.
77.782,29	453.302,99	Volendamlaan	225	Tilia x europaea	50-75 cm	Volwassen	geen	Geen.	Geen.	25-11-2020	B	Kroon: holten in takken/grote wond.Stam: holten/inrotting.	Onderzoek: handmatig, Meerdere holtes in gesteltakken. kroonreductie is toegepast, urgentie: -.Kroonreductie, Meerdere holtes in gesteltakken. Gehele kroon 20% innemen om de mechanische belasting aan de gesteltakken te verminderen. Zijdes zijn 10% ingenomen, hoogte is niet gereduceerd. Advies; opnieuw reduceren., uitgevoerd(25-11-2020), urgentie: <3 maanden.

77.771,32	453.296,69	Volendamlaan	226	Tilia x europaea	50-75 cm	Volwassen	geen	Geen.	Geen.	25-11-2020	B	Kroon: holten in takken/grote wond.	Onderzoek: handmatig, Meerdere holtes/spechtengaten in de stam en gesteltakken. kroonreductie is toegepast, urgentie: -.Kroonreductie, Meerdere holtes in gesteltakken. Gehele kroon 20% innemen om de mechanische belasting aan de gesteltakken en stam te verminderen. Zijdes zijn 10% ingenomen, hoogte is niet gereduceerd. Advies; opnieuw reduceren., uitgevoerd(25-11-2020), urgentie: <3 maanden.
77.876,24	453.232,22	Volendamlaan	253	Ulmus hollandica 'Groeneveld'	50-75 cm	Volwassen	t/o lm 79	Geen.	Geen.	25-11-2020	B	Stam: holten/inrotting.	Onderzoek: handmatig, De wond is afgegrensd. Met de prikstok is de wond niet te penetreren., urgentie: -.
78.055,65	453.250,39	Volendamlaan	285	Ulmus hollandica 'Groeneveld'	25-50 cm	Volwassen	t/o lm 58, in middenberm	Geen.	Geen.	17-11-2020	B	Stamvoet: zwam/vraat.	Onderzoek: handmatig, urgentie: In beheerperiode - 12 mnd.
77.835,11	453.220,04	Volendamlaan	311	Ulmus 'Lobel'	50-75 cm	Halfwas	t/o lm 82, in middenberm	Geen.	Geen.	17-11-2020	B	Stamvoet: wond.	Onderzoek: handmatig, De wond hersteld goed door middel van aanmaak van reactiehout, boom heeft een goede omwalling. Bij het kloppen met kunststof hamer klinkt de stam massief., urgentie: -.
78.058,20	453.230,35	Volendamlaan	371	Ulmus hollandica 'Groeneveld'	25-50 cm	Volwassen	a/k lm 58	Geen.	Geen.	25-11-2020	B	Stam: holten/inrotting.	Onderzoek: handmatig, Holte op 3,5 m hoogte. De boom klinkt bij het kloppen met de hamer massief. De prikstok kan je 20 cm diep in de boom prikken, de boom is 45 cm dik. De boom heeft voldoende restwand met gezond hout., urgentie: -.
77.764,82	453.318,99	Volendamlaan	391	Tilia x europaea	50-75 cm	Volwassen	geen	Geen.	Geen.	17-11-2020	B	Kroon: dood hout.Stam: holten/inrotting.	Onderzoek: Picus, De boom heeft nog 34% gezond hout en 51% rot/zwamaantasting. Kroon is 25% gereduceerd., urgentie: -.Kroonreductie, 25%, urgentie: <3 maanden.Knotten / kandelaberen, 1 keer., urgentie: <3 maanden.
78.159,86	453.316,58	Volendamlaan	475	Prunus avium 'Plena'	25-50 cm	Volwassen	a/k lp 17, in gazon.	Geen.	Geen.	6-11-2020	B	Stamvoet: zwam/vraat.	Onderzoek: impulshamer, uitslag: 786m/s bij 703m/s, streefwaarde; 1000m/s bij 1500m/s. Gemeten op 10cm hoogte vanaf het maaiveld., urgentie: -.Onderzoek: handmatig, Tonderzwam op stamvoet. Stam klinkt hol boven de aantasting. Stam klinkt voor 70% massief., urgentie: -.



X-coördinaat	Y-coördinaat	Beheergebieden	Boom nummer	Boomsort wetenschappelijk	Stamdiameterklasse	Boom leeftijdsklasse	Locatie	Vleermuizen totaal	Nesten totaal	DATUM	Boom VTA Risicocategorie	Gebreken totaal	Maatregelen totaal
78.481,98	453.255,88	Volendamlaan	20	Ulmus hollandica 'Groeneveld'	50-75 cm	Volwassen	hs 92	Geen.	Geen.	6-11-2020	D	Kroon: dood hout.	Dood hout verwijderen, 10%, urgentie: In beheerperiode - 12 mnd.
78.485,96	453.245,96	Volendamlaan	22	Ulmus hollandica 'Groeneveld'	50-75 cm	Volwassen	hs 92	Geen.	Geen.	6-11-2020	D	Kroon: dood hout.	Dood hout verwijderen, 10%, urgentie: In beheerperiode - 12 mnd.
78.496,54	453.249,55	Volendamlaan	24	Ulmus hollandica 'Groeneveld'	50-75 cm	Volwassen	hs 92	Geen.	Geen.	6-11-2020	D	Kroon: dood hout.	Dood hout verwijderen, 10%, urgentie: In beheerperiode - 12 mnd.
78.502,46	453.240,08	Volendamlaan	26	Ulmus hollandica 'Groeneveld'	50-75 cm	Volwassen	hs 90	Geen.	Geen.	6-11-2020	D	Kroon: dood hout.	Dood hout verwijderen, 5%, urgentie: In beheerperiode - 12 mnd.
78.504,27	453.247,40	Volendamlaan	27	Ulmus hollandica 'Groeneveld'	50-75 cm	Volwassen	schuin t/o lm 11	Geen.	Geen.	6-11-2020	D	Kroon: dood hout.	Dood hout verwijderen, 5%, urgentie: In beheerperiode - 12 mnd.
78.538,99	453.232,63	Volendamlaan	37	Ulmus hollandica 'Groeneveld'	50-75 cm	Volwassen	hs 38	Geen.	Geen.	6-11-2020	D	Kroon: dood hout.	Dood hout verwijderen, 10%, urgentie: In beheerperiode - 12 mnd.
78.547,37	453.231,03	Volendamlaan	38	Ulmus hollandica 'Groeneveld'	50-75 cm	Volwassen	hs 36	Geen.	Geen.	6-11-2020	D	Kroon: dood hout.	Dood hout verwijderen, 10%, urgentie: In beheerperiode - 12 mnd.
78.556,34	453.237,13	Volendamlaan	40	Ulmus hollandica 'Groeneveld'	50-75 cm	Volwassen	lm 7	Geen.	Geen.	6-11-2020	D	Kroon: dood hout.	Dood hout verwijderen, 10%, urgentie: In beheerperiode - 12 mnd.
78.555,08	453.229,45	Volendamlaan	41	Ulmus hollandica 'Groeneveld'	50-75 cm	Volwassen	t/o hsnr 20	Geen.	Geen.	6-11-2020	D	Kroon: dood hout.	Dood hout verwijderen, 5%, urgentie: In beheerperiode - 12 mnd.
78.563,75	453.235,58	Volendamlaan	43	Ulmus hollandica 'Groeneveld'	50-75 cm	Volwassen	schuin t/o lm 5	Geen.	Geen.	6-11-2020	D	Kroon: dood hout.	Dood hout verwijderen, 10%, urgentie: In beheerperiode - 12 mnd.
78.571,29	453.234,23	Volendamlaan	44	Ulmus hollandica 'Groeneveld'	50-75 cm	Volwassen	lm 5	Geen.	Geen.	6-11-2020	D	Kroon: dood hout.	Dood hout verwijderen, 10%, urgentie: In beheerperiode - 12 mnd.
78.569,98	453.226,47	Volendamlaan	45	Ulmus hollandica 'Groeneveld'	50-75 cm	Volwassen	t/o hsnr 2	Geen.	Geen.	6-11-2020	D	Kroon: dood hout.	Dood hout verwijderen, 5%, urgentie: In beheerperiode - 12 mnd.
78.577,01	453.225,27	Volendamlaan	46	Ulmus hollandica 'Groeneveld'	50-75 cm	Volwassen	t/o hsnr 2	Geen.	Geen.	6-11-2020	D	Kroon: dood hout.	Dood hout verwijderen, 5%, urgentie: In beheerperiode - 12 mnd.
78.578,29	453.232,81	Volendamlaan	47	Ulmus hollandica 'Groeneveld'	50-75 cm	Volwassen	t/o lm 5	Geen.	Geen.	6-11-2020	D	Kroon: dood hout. Stamvoet: wond.	Onderzoek: handmatig, Wond hersteld goed door middel van aanmaak van reactiehout, boom heeft een goede omwalling. Bij het kloppen met kunststof hamer klinkt de stam massief., urgentie: -. Dood hout verwijderen, 5%, urgentie: In beheerperiode - 12 mnd.
78.583,51	453.224,38	Volendamlaan	49	Ulmus hollandica 'Groeneveld'	50-75 cm	Volwassen	t/o lm 4	Geen.	Geen.	6-11-2020	D	Kroon: dood hout.	Dood hout verwijderen, 5%, urgentie: In beheerperiode - 12 mnd.
78.595,97	453.229,50	Volendamlaan	51	Ulmus hollandica 'Groeneveld'	50-75 cm	Volwassen	lm 3	Geen.	Geen.	6-11-2020	D	Kroon: uitzakkende takken.	Kroonsnoei, urgentie: In beheerperiode - 12 mnd.
78.568,33	453.213,89	Volendamlaan	54	Ulmus 'Lobel'	25-50 cm	Halfwas	hsnr 2	Geen.	Geen.	6-11-2020	D	Algemeen opdrukking verharding. Kroon: uitzakkende takken.	Overige werkzaamheden, Stratenmaker: opdrukkende tegels opnieuw straten + boomspiegel vergroten, urgentie: In beheerperiode - 12 mnd. Kroonsnoei, urgentie: In beheerperiode - 12 mnd.
78.192,26	453.256,33	Volendamlaan	73	Ulmus hollandica 'Groeneveld'	25-50 cm	Volwassen	Lm46	Geen.	Geen.	17-11-2020	D	Algemeen opdrukking verharding. Kroon: dood hout.	Overige werkzaamheden, Strmkr, urgentie: In beheerperiode - 12 mnd. Dood hout verwijderen, 10%, urgentie: In beheerperiode - 12 mnd.
78.185,92	453.255,49	Volendamlaan	74	Ulmus hollandica 'Groeneveld'	25-50 cm	Volwassen	2e boom rechts lm 46	Geen.	Geen.	17-11-2020	D	Algemeen opdrukking verharding. Kroon: dood hout.	Overige werkzaamheden, Strmkr, urgentie: In beheerperiode - 12 mnd. Dood hout verwijderen, 10%, urgentie: In beheerperiode - 12 mnd.

78.179,01	453.254,47	Volendamlaan	75	Ulmus hollandica 'Groeneveld'	25-50 cm	Volwassen	2e boom links lm 48	Geen.	Geen.	17-11-2020	D	Algemeen opdrukking verharding. Kroon: dood hout.	Overige werkzaamheden, Strmkr, urgentie: In beheerperiode - 12 mnd. Dood hout verwijderen, 10%, urgentie: In beheerperiode - 12 mnd.
78.172,20	453.253,61	Volendamlaan	76	Ulmus hollandica 'Groeneveld'	25-50 cm	Volwassen	Lm48	Geen.	Geen.	17-11-2020	D	Algemeen opdrukking verharding.	Overige werkzaamheden, Strmkr, urgentie: In beheerperiode - 12 mnd.
78.158,11	453.251,68	Volendamlaan	78	Ulmus hollandica 'Groeneveld'	25-50 cm	Volwassen	2e boom links lm 50	Geen.	Geen.	17-11-2020	D	Algemeen opdrukking verharding.	Overige werkzaamheden, Strmkr, urgentie: In beheerperiode - 12 mnd.
78.150,18	453.250,54	Volendamlaan	79	Ulmus hollandica 'Groeneveld'	25-50 cm	Volwassen		Geen.	Geen.	17-11-2020	D	Algemeen opdrukking verharding.	Overige werkzaamheden, Strmkr, urgentie: In beheerperiode - 12 mnd.
78.176,96	453.274,47	Volendamlaan	107	Ulmus 'Lobel'	50-75 cm	Volwassen	schuin t/o lm 49, in middenberm	Geen.	Geen.	6-11-2020	D	Kroon: dood hout.	Dood hout verwijderen, 10%, urgentie: In beheerperiode - 12 mnd.
78.184,43	453.268,40	Volendamlaan	109	Ulmus hollandica 'Groeneveld'	50-75 cm	Volwassen	schuin t/o lm 46, in middenberm	Geen.	Geen.	17-11-2020	D	Kroon: dood hout.	Dood hout verwijderen, 15%, urgentie: <3 maanden.
78.192,70	453.269,59	Volendamlaan	110	Ulmus hollandica 'Groeneveld'	50-75 cm	Volwassen	t/o lm 46	Geen.	Geen.	6-11-2020	D	Kroon: dood hout. Kroon: holten in takken/grote wond.	Overige werkzaamheden, touwen rond stam en gesteltakken verwijderen, urgentie: In beheerperiode - 12 mnd. Dood hout verwijderen, 5%, boven rijbaan, urgentie: In beheerperiode - 12 mnd.
78.191,36	453.276,56	Volendamlaan	111	Ulmus 'Lobel'	50-75 cm	Volwassen	t/o lm 47	Geen.	Geen.	6-11-2020	D	Kroon: holten in takken/grote wond.	Overige werkzaamheden, touw rondom gesteltakken verwijderen, urgentie: In beheerperiode - 12 mnd.
78.223,41	453.281,04	Volendamlaan	112	Ulmus hollandica 'Groeneveld'	50-75 cm	Volwassen	lm 41	Geen.	Geen.	6-11-2020	D	Kroon: dood hout.	Dood hout verwijderen, 10%, urgentie: In beheerperiode - 12 mnd.
78.224,31	453.273,99	Volendamlaan	113	Ulmus hollandica 'Groeneveld'	50-75 cm	Volwassen	lm 40	Geen.	Geen.	6-11-2020	D	Kroon: dood hout.	Dood hout verwijderen, 10%, urgentie: In beheerperiode - 12 mnd.
78.231,97	453.274,99	Volendamlaan	114	Ulmus hollandica 'Groeneveld'	50-75 cm	Volwassen	schuin t/o lm 40, in middenberm	Geen.	Geen.	6-11-2020	D	Kroon: dood hout.	Dood hout verwijderen, 10%, urgentie: In beheerperiode - 12 mnd.
78.231,21	453.282,20	Volendamlaan	115	Ulmus hollandica 'Groeneveld'	50-75 cm	Volwassen	schuin t/o lm 41, in middenberm	Geen.	Geen.	6-11-2020	D	Kroon: dood hout.	Dood hout verwijderen, 10%, urgentie: In beheerperiode - 12 mnd.
78.239,06	453.283,27	Volendamlaan	116	Ulmus hollandica 'Groeneveld'	50-75 cm	Volwassen	t/o lm 39, in middenberm	Geen.	Geen.	6-11-2020	D	Kroon: dood hout.	Dood hout verwijderen, 15%, urgentie: In beheerperiode - 12 mnd.
78.239,69	453.276,17	Volendamlaan	117	Ulmus hollandica 'Groeneveld'	50-75 cm	Volwassen	lm 38	Geen.	Geen.	6-11-2020	D	Kroon: dood hout.	Dood hout verwijderen, 10%, urgentie: In beheerperiode - 12 mnd.
78.248,11	453.277,43	Volendamlaan	118	Ulmus hollandica 'Groeneveld'	50-75 cm	Volwassen	t/o lm 38, in middenberm	Geen.	Geen.	6-11-2020	D	Kroon: dood hout.	Dood hout verwijderen, 10%, urgentie: In beheerperiode - 12 mnd.
78.247,18	453.284,46	Volendamlaan	119	Ulmus hollandica 'Groeneveld'	50-75 cm	Volwassen	lm 78	Geen.	Geen.	6-11-2020	D	Kroon: dood hout.	Dood hout verwijderen, 10%, urgentie: In beheerperiode - 12 mnd.
78.255,52	453.285,74	Volendamlaan	120	Ulmus hollandica 'Groeneveld'	50-75 cm	Volwassen	lm 78	Geen.	Geen.	6-11-2020	D	Kroon: dood hout.	Dood hout verwijderen, 10%, urgentie: In beheerperiode - 12 mnd.
78.256,29	453.278,60	Volendamlaan	121	Ulmus hollandica 'Groeneveld'	50-75 cm	Volwassen	lm 38	Geen.	Geen.	6-11-2020	D	Kroon: dood hout.	Dood hout verwijderen, 10%, urgentie: In beheerperiode - 12 mnd.
78.296,05	453.291,53	Volendamlaan	131	Ulmus 'Lobel'	25-50 cm	Halfwas	hs 11	Geen.	Geen.	6-11-2020	D	Kroon: doorrijhoogte <4.20m.	Kroonsnoei, urgentie: In beheerperiode - 12 mnd.
78.319,79	453.307,96	Volendamlaan	144	Ulmus 'Lobel'	25-50 cm	Halfwas	hs 275	Geen.	Geen.	6-11-2020	D	Algemeen opdrukking verharding.	Overige werkzaamheden, stratenmaker, urgentie: In beheerperiode - 12 mnd.
78.188,73	453.289,94	Volendamlaan	152	Ulmus 'Lobel'	50-75 cm	Volwassen	hs 55	Geen.	Geen.	6-11-2020	D	Kroon: dood hout.	Dood hout verwijderen, 10%, urgentie: In beheerperiode - 12 mnd.
78.187,72	453.296,21	Volendamlaan	153	Ulmus hollandica 'Groeneveld'	50-75 cm	Volwassen	v/k hsnr 55	Geen.	Geen.	6-11-2020	D	Kroon: dood hout.	Dood hout verwijderen, 10%, urgentie: In beheerperiode - 12 mnd.
78.181,68	453.295,21	Volendamlaan	154	Ulmus hollandica 'Groeneveld'	50-75 cm	Volwassen	huisnr 55	Geen.	Geen.	6-11-2020	D	Kroon: dood hout.	Dood hout verwijderen, 10%, urgentie: In beheerperiode - 12 mnd.
78.182,25	453.289,00	Volendamlaan	155	Ulmus 'Lobel'	25-50 cm	Volwassen	hs 55	Geen.	Geen.	6-11-2020	D	Kroon: dood hout.	Dood hout verwijderen, 10%, urgentie: In beheerperiode - 12 mnd.
78.175,30	453.288,02	Volendamlaan	156	Ulmus 'Lobel'	50-75 cm	Volwassen	2e boom rechts lm 49	Geen.	Geen.	6-11-2020	D	Kroon: dood hout.	Dood hout verwijderen, 5%, urgentie: In beheerperiode - 12 mnd.



78.168,37	453.286,95	Volendamlaan	157	Ulmus 'Lobel'	25-50 cm	Volwassen	rechts a/k 49	Geen.	Geen.	6-11-2020	D	Kroon: dood hout.Stam: holten/inrotting.	Onderzoek: handmatig, De wond hersteld goed door middel van aanmaak van reactiehout, boom heeft een goede omwalling. Bij het kloppen met kunststof hamer klinkt de stam 70% massief., urgentie: -.Dood hout verwijderen, 10%, urgentie: In beheerperiode - 12 mnd.
78.160,13	453.292,43	Volendamlaan	159	Ulmus hollandica 'Groeneveld'	25-50 cm	Volwassen	links a/k lm 49.	Geen.	Geen.	6-11-2020	D	Kroon: dood hout.Stam: holten/inrotting.	Onderzoek: handmatig, De prikstok gaat 20cm in de holte bij een stam diameter van 40cm, op een hoogte van 150cm. De wond herstelt goed door middel van aanmaak van reactiehout, boom heeft een goede omwalling., urgentie: -.Dood hout verwijderen, 5%, urgentie: In beheerperiode - 12 mnd.
78.152,95	453.291,32	Volendamlaan	162	Ulmus hollandica 'Groeneveld'	25-50 cm	Volwassen	a/k lm 51, v/k lp 549	Geen.	Geen.	6-11-2020	D	Kroon: dood hout.	Dood hout verwijderen, 5%, urgentie: In beheerperiode - 12 mnd.
78.115,63	453.279,46	Volendamlaan	169	Ulmus 'Lobel'	25-50 cm	Volwassen	lm 553	Geen.	Geen.	6-11-2020	D	Kroon: dood hout.	Dood hout verwijderen, 5%, urgentie: In beheerperiode - 12 mnd.
78.091,89	453.282,72	Volendamlaan	175	Ulmus 'Lobel'	25-50 cm	Volwassen	lm 555	Geen.	Geen.	6-11-2020	D	Kroon: dood hout.	Dood hout verwijderen, 5%, urgentie: In beheerperiode - 12 mnd.
78.076,25	453.273,37	Volendamlaan	177	Ulmus 'Lobel'	25-50 cm	Volwassen	lm 557	Geen.	Geen.	6-11-2020	D	Kroon: dood hout.	Dood hout verwijderen, 5%, urgentie: In beheerperiode - 12 mnd.
78.014,33	453.264,60	Volendamlaan	185	Ulmus 'Lobel'	25-50 cm	Volwassen	2e boom links lm 61.	Geen.	Geen.	17-11-2020	D	Kroon: dood hout.	Dood hout verwijderen, 15%, urgentie: In beheerperiode - 12 mnd.
77.940,29	453.254,23	Volendamlaan	191	Ulmus hollandica 'Groeneveld'	50-75 cm	Volwassen	Lm71	Geen.	Geen.	17-11-2020	D	Algemeen opdrukking verharding.Kroon: dood hout.	Overige werkzaamheden, Strmaker, urgentie: In beheerperiode - 12 mnd.Dood hout verwijderen, 5%, urgentie: In beheerperiode - 12 mnd.
77.918,81	453.251,09	Volendamlaan	193	Ulmus hollandica 'Groeneveld'	>100 cm	Volwassen	geen.	Geen.	Geen.	17-11-2020	D	Algemeen opdrukking verharding.Kroon: dood hout.	Overige werkzaamheden, Strmaker, urgentie: In beheerperiode - 12 mnd.Dood hout verwijderen, 5%, urgentie: In beheerperiode - 12 mnd.
77.900,15	453.248,41	Volendamlaan	196	Ulmus hollandica 'Groeneveld'	50-75 cm	Volwassen	links lm 75	Geen.	Geen.	17-11-2020	D	Algemeen opdrukking verharding.Kroon: dood hout.	Overige werkzaamheden, Strmaker, urgentie: In beheerperiode - 12 mnd.Dood hout verwijderen, 5%, urgentie: In beheerperiode - 12 mnd.
77.840,52	453.240,51	Volendamlaan	204	Ulmus hollandica 'Groeneveld'	75-100 cm	Volwassen	links lm 81	Geen.	Geen.	25-11-2020	D	Algemeen opdrukking verharding.Stamvoet: holten/inrotting.	Overige werkzaamheden, stratenmaker, urgentie: In beheerperiode - 12 mnd.Onderzoek: handmatig, De boom klinkt bij het kloppen met de hamer voor 70% van de omtrek massief., urgentie: -.
77.831,62	453.239,87	Volendamlaan	205	Ulmus 'Clusius'	25-50 cm	Halfwas	geen.	Geen.	Geen.	17-11-2020	D	Algemeen opdrukking verharding.	Overige werkzaamheden, Strmaker, urgentie: In beheerperiode - 12 mnd.
77.786,20	453.253,80	Volendamlaan	209	Ulmus hollandica 'Groeneveld'	75-100 cm	Volwassen	Lm99	Geen.	Geen.	17-11-2020	D	Kroon: dood hout.	Dood hout verwijderen, 10%, urgentie: In beheerperiode - 12 mnd.
77.760,30	453.265,70	Volendamlaan	213	Ulmus hollandica 'Groeneveld'	75-100 cm	Volwassen	Lm101	Geen.	Geen.	17-11-2020	D	Kroon: dood hout.	Dood hout verwijderen, 10%, urgentie: In beheerperiode - 12 mnd.

77.774,91	453.282,66	Volendamlaan	217	Tilia x europaea	50-75 cm	Volwassen	Geen	Geen.	Geen.	25-11-2020	D	Stam: holten/inrotting.	Onderzoek: handmatig, Meerdere holtes/spechtengaten in de stam en gesteltakken., urgentie: -.Onderzoek: aanwasboor, Gemeten aan de Zuid-Oost zijde van de boom op 400 cm hoogte vanaf het maaiveld. De boom heeft bij een stamdiameter van 70 cm een restwand nodig van 10,5 cm. Uitslag: de boom heeft nog een restwand van 8 cm gezond hout. Onvoldoende restwand aanwezig, urgentie: -.Kroonreductie, Gehele kroon uitlichten om de mechanische belasting aan de stam en gesteltakken te verminderen., urgentie: <3 maanden.Knotten / kandelaberen, 1e keer., urgentie: <3 maanden.Dood hout verwijderen, 15%., urgentie: <3 maanden.
77.777,94	453.285,06	Volendamlaan	218	Tilia x europaea	50-75 cm	Volwassen	geen.	Geen.	Geen.	25-11-2020	D	Stam: holten/inrotting.	Onderzoek: handmatig, Meerdere holtes/spechtengaten in de stam en gesteltakken. De prikstok gaat 45cm horizontaal in de holte bij een stam diameter van 65cm., urgentie: -.Kroonreductie, Gehele kroon uitlichten om de mechanische belasting aan de gesteltakken te verminderen., urgentie: <3 maanden.Dood hout verwijderen, 15%., urgentie: In beheerperiode - 12 mnd.
77.781,80	453.287,59	Volendamlaan	219	Tilia x europaea	50-75 cm	Volwassen	geen	Geen.	Geen.	25-11-2020	D	Kroon: holten in takken/grote wond.	Onderzoek: handmatig, Meerdere holtes/spechtengaten in de stam en gesteltakken. De prikstok gaat 45cm horizontaal in de holte bij een stam diameter van 65cm., urgentie: -.Kroonreductie, Gehele kroon uitlichten om de mechanische belasting aan de stam en gesteltakken te verminderen., urgentie: <3 maanden.Dood hout verwijderen, 15%., urgentie: <3 maanden.
77.786,19	453.305,23	Volendamlaan	224	Tilia x europaea	50-75 cm	Volwassen	geen	Geen.	Geen.	17-11-2020	D	Stam: holten/inrotting.	Kroonreductie, Meerdere holtes in gesteltakken. Gehele kroon 20% innemen om de mechanische belasting aan de gesteltakken te verminderen. Zijdes zijn 10% ingenomen, hoogte is niet gereduceerd. Advies; opnieuw reduceren., urgentie: <3 maanden.
77.746,20	453.274,80	Volendamlaan	229	Ulmus hollandica 'Groeneveld'	75-100 cm	Volwassen	schuin ak lm 101, in park.	Geen.	Geen.	17-11-2020	D	Kroon: dood hout.	Dood hout verwijderen, 10%, urgentie: In beheerperiode - 12 mnd.
77.723,80	453.269,41	Volendamlaan	237	Ulmus hollandica 'Groeneveld'	50-75 cm	Volwassen	schuin t/o lm 103	Geen.	Geen.	17-11-2020	D	Kroon: dood hout.	Dood hout verwijderen, 15%, urgentie: In beheerperiode - 12 mnd.
77.746,66	453.252,03	Volendamlaan	241	Ulmus hollandica 'Groeneveld'	50-75 cm	Volwassen	t/o lm 101.	Geen.	Geen.	17-11-2020	D	Kroon: dood hout.	Dood hout verwijderen, 15%, urgentie: In beheerperiode - 12 mnd.
77.883,68	453.233,22	Volendamlaan	254	Ulmus hollandica 'Groeneveld'	50-75 cm	Volwassen	schuin t/o lm 77	Geen.	Geen.	17-11-2020	D	Kroon: dood hout.	Dood hout verwijderen, 5%, urgentie: In beheerperiode - 12 mnd.
77.911,94	453.237,15	Volendamlaan	258	Ulmus hollandica 'Groeneveld'	50-75 cm	Volwassen	t/o lm 75	Geen.	Geen.	17-11-2020	D	Kroon: dood hout.	Dood hout verwijderen, 5%, urgentie: In beheerperiode - 12 mnd.
77.919,12	453.238,05	Volendamlaan	259	Ulmus hollandica 'Groeneveld'	50-75 cm	Volwassen	schuin t/o lm 75.	Geen.	Geen.	17-11-2020	D	Kroon: dood hout.	Dood hout verwijderen, 5%, urgentie: In beheerperiode - 12 mnd.
77.926,37	453.239,12	Volendamlaan	260	Ulmus hollandica 'Groeneveld'	50-75 cm	Volwassen	t/o lm 73.	Geen.	Geen.	17-11-2020	D	Kroon: dood hout.	Dood hout verwijderen, 5%, urgentie: In beheerperiode - 12 mnd.
77.934,37	453.240,18	Volendamlaan	261	Ulmus hollandica 'Groeneveld'	50-75 cm	Volwassen	schuin t/o lm 73, in middenberm	Geen.	Geen.	17-11-2020	D	Kroon: dood hout.	Dood hout verwijderen, 5%, urgentie: In beheerperiode - 12 mnd.
78.023,41	453.252,88	Volendamlaan	270	Ulmus 'Lobel'	25-50 cm	Volwassen	t/o lm 61, in middenberm	Geen.	Geen.	17-11-2020	D	Kroon: dood hout.	Dood hout verwijderen, 5%, urgentie: In beheerperiode - 12 mnd.

78.048,13	453.249,29	Volendamlaan	286	Ulmus hollandica 'Groeneveld'	25-50 cm	Volwassen	t/o lm 58, in middenberm.	Geen.	Geen.	17-11-2020	D	Kroon: dood hout.	Dood hout verwijderen, 5%, urgentie: In beheerperiode - 12 mnd.
78.039,95	453.248,11	Volendamlaan	287	Ulmus hollandica 'Groeneveld'	25-50 cm	Volwassen	schuin t/o lm 58, in middenberm	Geen.	Geen.	17-11-2020	D	Kroon: dood hout.	Dood hout verwijderen, 5%, urgentie: In beheerperiode - 12 mnd.
78.031,95	453.246,93	Volendamlaan	288	Ulmus hollandica 'Groeneveld'	25-50 cm	Volwassen	t/o lm 60, in middenberm	Geen.	Geen.	17-11-2020	D	Kroon: dood hout.	Dood hout verwijderen, 10%, urgentie: In beheerperiode - 12 mnd.
78.024,11	453.245,81	Volendamlaan	289	Ulmus hollandica 'Groeneveld'	50-75 cm	Volwassen	t/o lm 60, in middenberm	Geen.	Geen.	17-11-2020	D	Kroon: dood hout.	Dood hout verwijderen, 10%, urgentie: In beheerperiode - 12 mnd.
78.000,95	453.242,57	Volendamlaan	292	Ulmus hollandica 'Groeneveld'	25-50 cm	Volwassen	Lm62	Geen.	Geen.	17-11-2020	D	Kroon: dood hout.	Dood hout verwijderen, 10%, urgentie: In beheerperiode - 12 mnd.
77.942,55	453.234,22	Volendamlaan	297	Ulmus hollandica 'Groeneveld'	50-75 cm	Volwassen	Schuin t/o lm 72	Geen.	Geen.	17-11-2020	D	Kroon: dood hout.	Dood hout verwijderen, 5%, urgentie: In beheerperiode - 12 mnd.
77.935,49	453.233,28	Volendamlaan	298	Ulmus hollandica 'Groeneveld'	50-75 cm	Volwassen	t/o lm 72	Geen.	Geen.	17-11-2020	D	Kroon: dood hout.	Dood hout verwijderen, 5%, urgentie: In beheerperiode - 12 mnd.
77.927,50	453.231,94	Volendamlaan	299	Ulmus hollandica 'Groeneveld'	50-75 cm	Volwassen	schuin t/o lm 72	Geen.	Geen.	17-11-2020	D	Kroon: dood hout.	Dood hout verwijderen, 5%, urgentie: In beheerperiode - 12 mnd.
77.920,04	453.230,96	Volendamlaan	300	Ulmus hollandica 'Groeneveld'	50-75 cm	Volwassen	schuin t/o lm 74	Geen.	Geen.	17-11-2020	D	Kroon: dood hout.	Dood hout verwijderen, 5%, urgentie: In beheerperiode - 12 mnd.
77.912,91	453.230,05	Volendamlaan	301	Ulmus hollandica 'Groeneveld'	50-75 cm	Volwassen	T o box 1108	Geen.	Geen.	17-11-2020	D	Kroon: dood hout.	Dood hout verwijderen, 10%, urgentie: In beheerperiode - 12 mnd.
77.770,36	453.225,49	Volendamlaan	314	Ulmus hollandica 'Groeneveld'	50-75 cm	Volwassen	T o lm92	Geen.	Geen.	17-11-2020	D	Kroon: dood hout.	Dood hout verwijderen, 10%, urgentie: In beheerperiode - 12 mnd.
77.738,12	453.239,97	Volendamlaan	319	Ulmus hollandica 'Groeneveld'	50-75 cm	Volwassen	Hs1162	Geen.	Geen.	17-11-2020	D	Kroon: dood hout.	Dood hout verwijderen, 10%, urgentie: In beheerperiode - 12 mnd.
77.715,46	453.256,02	Volendamlaan	323	Ulmus hollandica 'Groeneveld'	50-75 cm	Volwassen	t/o hsnr 1260	Geen.	Geen.	17-11-2020	D	Kroon: dood hout.	Dood hout verwijderen, 5%, urgentie: In beheerperiode - 12 mnd.
77.709,97	453.260,40	Volendamlaan	324	Ulmus hollandica 'Groeneveld'	50-75 cm	Volwassen	t/o hsnr 1266	Geen.	Geen.	17-11-2020	D	Kroon: dood hout.	Dood hout verwijderen, 5%, urgentie: In beheerperiode - 12 mnd.
77.835,75	453.206,44	Volendamlaan	336	Ulmus 'Lobel'	25-50 cm	Halfwas	Flat 940-1102	Geen.	Geen.	17-11-2020	D	Algemeen opdrukking verharding.	Overige werkzaamheden, Strmkr, urgentie: In beheerperiode - 12 mnd.
77.945,02	453.221,60	Volendamlaan	351	Ulmus hollandica 'Groeneveld'	50-75 cm	Volwassen	Flat 3-61	Geen.	Geen.	17-11-2020	D	Algemeen opdrukking verharding.	Overige werkzaamheden, Strmkr, urgentie: In beheerperiode - 12 mnd.
77.987,44	453.227,06	Volendamlaan	353	Ulmus hollandica 'Groeneveld'	50-75 cm	Volwassen	a/k lm 64	Geen.	Geen.	17-11-2020	D	Kroon: dood hout.Kroon: uitzakkende takken.Stam: holten/inrotting.	Onderzoek: impulshamer, uitslag: 744 m/s bij 904 m/s, streefwaarde; 1100m/s bij 1500m/s. Gemeten op 220cm hoogte vanaf het maaiveld., urgentie: -.Onderzoek: handmatig, Stamholte op 220cm hoogte. De prikstok gaat 30cm horizontaal in de holte bij een stam diameter van 63cm. De wond herstelt goed door middel van aanmaak van reactiehout, boom heeft een goede omwalling. Verdikking zichtbaar, urgentie: -.Kroonsnoei, urgentie: In beheerperiode - 12 mnd.Dood hout verwijderen, 5%, urgentie: In beheerperiode - 12 mnd.
77.995,34	453.228,23	Volendamlaan	354	Ulmus hollandica 'Groeneveld'	50-75 cm	Volwassen	2e boom links a/k lm 64	Geen.	Geen.	17-11-2020	D	Kroon: dood hout.	Dood hout verwijderen, 5%, urgentie: In beheerperiode - 12 mnd.
78.009,84	453.230,38	Volendamlaan	356	Ulmus hollandica 'Groeneveld'	25-50 cm	Volwassen	links ak lm 62.	Geen.	Geen.	17-11-2020	D	Kroon: dood hout.	Dood hout verwijderen, 5%, urgentie: In beheerperiode - 12 mnd.
78.025,48	453.232,48	Volendamlaan	358	Ulmus hollandica 'Groeneveld'	25-50 cm	Volwassen	rechts a/k lm 60	Geen.	Geen.	17-11-2020	D	Kroon: dood hout.	Dood hout verwijderen, 5%, urgentie: In beheerperiode - 12 mnd.
78.048,83	453.235,78	Volendamlaan	361	Ulmus hollandica 'Groeneveld'	25-50 cm	Volwassen	rechts lm 58	Geen.	Geen.	17-11-2020	D	Kroon: dood hout.	Dood hout verwijderen, 5%, urgentie: In beheerperiode - 12 mnd.
78.057,21	453.236,98	Volendamlaan	362	Ulmus hollandica 'Groeneveld'	25-50 cm	Volwassen	links a/k lm 58	Geen.	Geen.	17-11-2020	D	Kroon: dood hout.	Dood hout verwijderen, 5%, urgentie: In beheerperiode - 12 mnd.
78.073,27	453.239,22	Volendamlaan	364	Ulmus hollandica 'Groeneveld'	25-50 cm	Volwassen	rechts lm 56	Geen.	Geen.	17-11-2020	D	Kroon: dood hout.	Dood hout verwijderen, 5%, urgentie: In beheerperiode - 12 mnd.

78.082,00	453.233,55	Volendamlaan	369	Ulmus hollandica 'Groeneveld'	25-50 cm	Volwassen	a/k lm 56, 2e rij	Geen.	Geen.	17-11-2020	D	Kroon: dood hout.	Dood hout verwijderen, 5%, urgentie: In beheerperiode - 12 mnd.
78.074,16	453.232,40	Volendamlaan	370	Ulmus hollandica 'Groeneveld'	25-50 cm	Volwassen	rechts a/k lm 56	Geen.	Geen.	17-11-2020	D	Kroon: dood hout.	Dood hout verwijderen, 5%, urgentie: In beheerperiode - 12 mnd.
78.042,61	453.228,15	Volendamlaan	372	Ulmus hollandica 'Groeneveld'	25-50 cm	Volwassen	geen.	Geen.	Geen.	17-11-2020	D	Kroon: dood hout.	Dood hout verwijderen, 5%, urgentie: In beheerperiode - 12 mnd.
78.034,55	453.227,12	Volendamlaan	373	Ulmus hollandica 'Groeneveld'	25-50 cm	Volwassen	schuin links ak lm 60.	Geen.	Geen.	17-11-2020	D	Kroon: dood hout.	Dood hout verwijderen, 5%, urgentie: In beheerperiode - 12 mnd.
78.026,39	453.225,79	Volendamlaan	374	Ulmus hollandica 'Groeneveld'	25-50 cm	Volwassen	schuin rechts a/k lm 60	Geen.	Geen.	17-11-2020	D	Kroon: dood hout.	Dood hout verwijderen, 5%, urgentie: In beheerperiode - 12 mnd.
77.988,10	453.220,51	Volendamlaan	378	Ulmus hollandica 'Groeneveld'	50-75 cm	Volwassen	Lm 24	Geen.	Geen.	17-11-2020	D	Kroon: dood hout.	Dood hout verwijderen, 10%, urgentie: In beheerperiode - 12 mnd.
77.800,33	453.327,98	Volendamlaan	392	Aesculus hippocastanum	>100 cm	Volwassen	t/o lp 595	Geen.	Geen.	17-11-2020	D	Kroon: dood hout.Stam: holten/inrotting.	Onderzoek: handmatig, Holte op 6m, urgentie: -.Dood hout verwijderen, 10%, urgentie: In beheerperiode - 12 mnd.
78.007,35	453.273,40	Volendamlaan	456	Fraxinus oxycarpa 'Wollastonii'	25-50 cm	Volwassen	a/k lm 63, in gazon.	Geen.	Geen.	17-11-2020	D	Kroon: dood hout.	Kroonsnoei, urgentie: In beheerperiode - 12 mnd.Dood hout verwijderen, 5%, urgentie: In beheerperiode - 12 mnd.
78.077,83	453.295,71	Volendamlaan	458	Populus x berolinensis	50-75 cm	Volwassen	rechts achter lp 557.	Geen.	Geen.	6-11-2020	D	Algemeen mechanische overbelasting.Kroon: dood hout.Kroon: uitzakkende takken.Kroon: gebroken/losse tak.	Kroonsnoei, urgentie: <3 maanden.Dood hout verwijderen, 5%, urgentie: <3 maanden.
78.090,20	453.301,23	Volendamlaan	465	Ulmus 'Lobel'	25-50 cm	Volwassen	lm 506	Geen.	Geen.	6-11-2020	D	Kroon: dood hout.	Dood hout verwijderen, 10%, urgentie: <3 maanden.
78.175,14	453.308,06	Volendamlaan	474	Ulmus pumila	50-75 cm	Volwassen	hs 55	Geen.	Geen.	6-11-2020	D	Kroon: dood hout.	Dood hout verwijderen, 10%, urgentie: In beheerperiode - 12 mnd.
78.167,98	453.330,02	Volendamlaan	476	Zelkova serrata	25-50 cm	Volwassen	hs 55	Geen.	Geen.	6-11-2020	D	Kroon: dood hout.	Dood hout verwijderen, 10%, urgentie: In beheerperiode - 12 mnd.
78.157,28	453.341,87	Volendamlaan	477	Ulmus pumila	25-50 cm	Volwassen	hs 55	Geen.	Geen.	6-11-2020	D	Kroon: dood hout.	Dood hout verwijderen, 15%, urgentie: In beheerperiode - 12 mnd.
78.132,70	453.268,26	Volendamlaan	485	Ulmus 'Lobel'	25-50 cm	Volwassen	schuin t/o lm 53, in middenberm	Geen.	Geen.	17-11-2020	D	Kroon: dood hout.	Dood hout verwijderen, 15%, urgentie: <3 maanden.
78.148,13	453.270,45	Volendamlaan	487	Ulmus 'Lobel'	25-50 cm	Volwassen	schuin t/o lm 51, in middenberm	Geen.	Geen.	17-11-2020	D	Kroon: dood hout.	Dood hout verwijderen, 15%, urgentie: <3 maanden.
78.170,71	453.266,44	Volendamlaan	491	Ulmus hollandica 'Groeneveld'	50-75 cm	Volwassen	t/o lm 48, in middenberm	Geen.	Geen.	17-11-2020	D	Kroon: dood hout.	Dood hout verwijderen, 10%, urgentie: In beheerperiode - 12 mnd.
78.156,27	453.264,42	Volendamlaan	493	Ulmus 'Lobel'	50-75 cm	Volwassen	schuin t/o lm 50, in middenberm	Geen.	Geen.	17-11-2020	D	Kroon: dood hout.	Dood hout verwijderen, 15%, urgentie: <3 maanden.
78.125,90	453.260,21	Volendamlaan	497	Ulmus 'Lobel'	25-50 cm	Volwassen	t/o lm 52	Geen.	Geen.	17-11-2020	D	Kroon: dood hout.Stam: wonden.	Onderzoek: handmatig, onderzoek handmatig: met de prikstok is het niet mogelijk om in de snoeiwond te prikken, urgentie: -.Dood hout verwijderen, 5%, urgentie: In beheerperiode - 12 mnd.
78.323,08	453.288,02	Volendamlaan	499	Ulmus 'Lobel'	25-50 cm	Halfwas	lm 32	Geen.	Geen.	6-11-2020	D	Kroon: doorrijhoogte <4.20m.	Kroonsnoei, urgentie: In beheerperiode - 12 mnd.
78.321,76	453.295,24	Volendamlaan	500	Ulmus 'Lobel'	25-50 cm	Halfwas	hs 11	Geen.	Geen.	6-11-2020	D	Kroon: doorrijhoogte <4.20m.	Kroonsnoei, urgentie: In beheerperiode - 12 mnd.
78.168,99	453.298,41	Volendamlaan	540	Populus x berolinensis	50-75 cm	Volwassen	a/k lm 548, links bloemenkiosk hsnr 55	Geen.	Geen.	6-11-2020	D	Algemeen mechanische overbelasting.Kroon: dood hout.Kroon: uitzakkende takken.	Kroonsnoei, urgentie: In beheerperiode - 12 mnd.Dood hout verwijderen, 5%, urgentie: <3 maanden.
78.175,88	453.300,56	Volendamlaan	541	Populus x berolinensis	50-75 cm	Volwassen	zk lm 547, zk bloemenkiosk.	Geen.	Geen.	6-11-2020	D	Kroon: dood hout.	Dood hout verwijderen, 10%, urgentie: <3 maanden.
78.071,12	453.343,72	Volendamlaan	558	Prunus avium 'Plena'	25-50 cm	Volwassen	lm 509	Geen.	Geen.	6-11-2020	D	Kroon: dood hout.	Dood hout verwijderen, 10%, urgentie: In beheerperiode - 12 mnd.
78.093,57	453.292,02	Volendamlaan	559	Ulmus hollandica 'Vegeta'	50-75 cm	Volwassen	a/k lp 555, in gazon.	Geen.	Geen.	6-11-2020	D	Kroon: dood hout.	Dood hout verwijderen, 10%, urgentie: <3 maanden.
77.809,31	453.270,01	Volendamlaan	570	Styphnolobium japonicum	25-50 cm	Volwassen	geen.	Geen.	Geen.	17-11-2020	D	Kroon: dood hout.	Dood hout verwijderen, 10%, urgentie: In beheerperiode - 12 mnd.



X-coördinaat	Y-coördinaat	Beheergebieden	Boom nummer	Boomsoort wetenschappelijk	Stamdiameterklasse	Boom leeftijdsklasse	Locatie	Vleermuizen totaal	Nesten totaal	DATUM	Boom VTA Risicocategorie	Gebreken totaal	Maatregelen totaal
78.481,98	453.255,88	Volendamlaan	20	Ulmus hollandica 'Groeneveld'	50-75 cm	Volwassen	hs 92	Geen.	Geen.	6-11-2020	D	Kroon: dood hout.	Dood hout verwijderen, 10%, urgentie: In beheerperiode - 12 mnd.
78.485,96	453.245,96	Volendamlaan	22	Ulmus hollandica 'Groeneveld'	50-75 cm	Volwassen	hs 92	Geen.	Geen.	6-11-2020	D	Kroon: dood hout.	Dood hout verwijderen, 10%, urgentie: In beheerperiode - 12 mnd.
78.496,54	453.249,55	Volendamlaan	24	Ulmus hollandica 'Groeneveld'	50-75 cm	Volwassen	hs 92	Geen.	Geen.	6-11-2020	D	Kroon: dood hout.	Dood hout verwijderen, 10%, urgentie: In beheerperiode - 12 mnd.
78.502,46	453.240,08	Volendamlaan	26	Ulmus hollandica 'Groeneveld'	50-75 cm	Volwassen	hs 90	Geen.	Geen.	6-11-2020	D	Kroon: dood hout.	Dood hout verwijderen, 5%, urgentie: In beheerperiode - 12 mnd.
78.504,27	453.247,40	Volendamlaan	27	Ulmus hollandica 'Groeneveld'	50-75 cm	Volwassen	schuin t/o lm 11	Geen.	Geen.	6-11-2020	D	Kroon: dood hout.	Dood hout verwijderen, 5%, urgentie: In beheerperiode - 12 mnd.
78.538,99	453.232,63	Volendamlaan	37	Ulmus hollandica 'Groeneveld'	50-75 cm	Volwassen	hs 38	Geen.	Geen.	6-11-2020	D	Kroon: dood hout.	Dood hout verwijderen, 10%, urgentie: In beheerperiode - 12 mnd.
78.547,37	453.231,03	Volendamlaan	38	Ulmus hollandica 'Groeneveld'	50-75 cm	Volwassen	hs 36	Geen.	Geen.	6-11-2020	D	Kroon: dood hout.	Dood hout verwijderen, 10%, urgentie: In beheerperiode - 12 mnd.
78.556,34	453.237,13	Volendamlaan	40	Ulmus hollandica 'Groeneveld'	50-75 cm	Volwassen	lm 7	Geen.	Geen.	6-11-2020	D	Kroon: dood hout.	Dood hout verwijderen, 10%, urgentie: In beheerperiode - 12 mnd.
78.555,08	453.229,45	Volendamlaan	41	Ulmus hollandica 'Groeneveld'	50-75 cm	Volwassen	t/o hsnr 20	Geen.	Geen.	6-11-2020	D	Kroon: dood hout.	Dood hout verwijderen, 5%, urgentie: In beheerperiode - 12 mnd.
78.563,75	453.235,58	Volendamlaan	43	Ulmus hollandica 'Groeneveld'	50-75 cm	Volwassen	schuin t/o lm 5	Geen.	Geen.	6-11-2020	D	Kroon: dood hout.	Dood hout verwijderen, 10%, urgentie: In beheerperiode - 12 mnd.
78.571,29	453.234,23	Volendamlaan	44	Ulmus hollandica 'Groeneveld'	50-75 cm	Volwassen	lm 5	Geen.	Geen.	6-11-2020	D	Kroon: dood hout.	Dood hout verwijderen, 10%, urgentie: In beheerperiode - 12 mnd.
78.569,98	453.226,47	Volendamlaan	45	Ulmus hollandica 'Groeneveld'	50-75 cm	Volwassen	t/o hsnr 2	Geen.	Geen.	6-11-2020	D	Kroon: dood hout.	Dood hout verwijderen, 5%, urgentie: In beheerperiode - 12 mnd.
78.577,01	453.225,27	Volendamlaan	46	Ulmus hollandica 'Groeneveld'	50-75 cm	Volwassen	t/o hsnr 2	Geen.	Geen.	6-11-2020	D	Kroon: dood hout.	Dood hout verwijderen, 5%, urgentie: In beheerperiode - 12 mnd.
78.578,29	453.232,81	Volendamlaan	47	Ulmus hollandica 'Groeneveld'	50-75 cm	Volwassen	t/o lm 5	Geen.	Geen.	6-11-2020	D	Kroon: dood hout. Stamvoet: wond.	Onderzoek: handmatig, Wond hersteld goed door middel van aanmaak van reactiehout, boom heeft een goede omwalling. Bij het kloppen met kunststof hamer klinkt de stam massief., urgentie: -. Dood hout verwijderen, 5%, urgentie: In beheerperiode - 12 mnd.
78.583,51	453.224,38	Volendamlaan	49	Ulmus hollandica 'Groeneveld'	50-75 cm	Volwassen	t/o lm 4	Geen.	Geen.	6-11-2020	D	Kroon: dood hout.	Dood hout verwijderen, 5%, urgentie: In beheerperiode - 12 mnd.
78.192,26	453.256,33	Volendamlaan	73	Ulmus hollandica 'Groeneveld'	25-50 cm	Volwassen	Lm46	Geen.	Geen.	17-11-2020	D	Algemeen opdrukking verharding. Kroon: dood hout.	Overige werkzaamheden, Strmkr, urgentie: In beheerperiode - 12 mnd. Dood hout verwijderen, 10%, urgentie: In beheerperiode - 12 mnd.
78.185,92	453.255,49	Volendamlaan	74	Ulmus hollandica 'Groeneveld'	25-50 cm	Volwassen	2e boom rechts lm 46	Geen.	Geen.	17-11-2020	D	Algemeen opdrukking verharding. Kroon: dood hout.	Overige werkzaamheden, Strmkr, urgentie: In beheerperiode - 12 mnd. Dood hout verwijderen, 10%, urgentie: In beheerperiode - 12 mnd.
78.179,01	453.254,47	Volendamlaan	75	Ulmus hollandica 'Groeneveld'	25-50 cm	Volwassen	2e boom links lm 48	Geen.	Geen.	17-11-2020	D	Algemeen opdrukking verharding. Kroon: dood hout.	Overige werkzaamheden, Strmkr, urgentie: In beheerperiode - 12 mnd. Dood hout verwijderen, 10%, urgentie: In beheerperiode - 12 mnd.
78.176,96	453.274,47	Volendamlaan	107	Ulmus 'Lobel'	50-75 cm	Volwassen	schuin t/o lm 49, in middenberm	Geen.	Geen.	6-11-2020	D	Kroon: dood hout.	Dood hout verwijderen, 10%, urgentie: In beheerperiode - 12 mnd.
78.184,43	453.268,40	Volendamlaan	109	Ulmus hollandica 'Groeneveld'	50-75 cm	Volwassen	schuin t/o lm 46, in middenberm	Geen.	Geen.	17-11-2020	D	Kroon: dood hout.	Dood hout verwijderen, 15%, urgentie: <3 maanden.
78.192,70	453.269,59	Volendamlaan	110	Ulmus hollandica 'Groeneveld'	50-75 cm	Volwassen	t/o lm 46	Geen.	Geen.	6-11-2020	D	Kroon: dood hout. Kroon: holten in takken/grote wond.	Overige werkzaamheden, touwen rond stam en gesteltakken verwijderen, urgentie: In beheerperiode - 12 mnd. Dood hout verwijderen, 5%, boven rijbaan, urgentie: In beheerperiode - 12 mnd.

78.223,41	453.281,04	Volendamlaan	112	Ulmus hollandica 'Groeneveld'	50-75 cm	Volwassen	lm 41	Geen.	Geen.	6-11-2020	D	Kroon: dood hout.	Dood hout verwijderen, 10%, urgentie: In beheerperiode - 12 mnd.
78.224,31	453.273,99	Volendamlaan	113	Ulmus hollandica 'Groeneveld'	50-75 cm	Volwassen	lm 40	Geen.	Geen.	6-11-2020	D	Kroon: dood hout.	Dood hout verwijderen, 10%, urgentie: In beheerperiode - 12 mnd.
78.231,97	453.274,99	Volendamlaan	114	Ulmus hollandica 'Groeneveld'	50-75 cm	Volwassen	schuin t/o lm 40, in middenberm	Geen.	Geen.	6-11-2020	D	Kroon: dood hout.	Dood hout verwijderen, 10%, urgentie: In beheerperiode - 12 mnd.
78.231,21	453.282,20	Volendamlaan	115	Ulmus hollandica 'Groeneveld'	50-75 cm	Volwassen	schuin t/o lm 41, in middenberm	Geen.	Geen.	6-11-2020	D	Kroon: dood hout.	Dood hout verwijderen, 10%, urgentie: In beheerperiode - 12 mnd.
78.239,06	453.283,27	Volendamlaan	116	Ulmus hollandica 'Groeneveld'	50-75 cm	Volwassen	t/o lm 39, in middenberm	Geen.	Geen.	6-11-2020	D	Kroon: dood hout.	Dood hout verwijderen, 15%, urgentie: In beheerperiode - 12 mnd.
78.239,69	453.276,17	Volendamlaan	117	Ulmus hollandica 'Groeneveld'	50-75 cm	Volwassen	lm 38	Geen.	Geen.	6-11-2020	D	Kroon: dood hout.	Dood hout verwijderen, 10%, urgentie: In beheerperiode - 12 mnd.
78.248,11	453.277,43	Volendamlaan	118	Ulmus hollandica 'Groeneveld'	50-75 cm	Volwassen	t/o lm 38, in middenberm	Geen.	Geen.	6-11-2020	D	Kroon: dood hout.	Dood hout verwijderen, 10%, urgentie: In beheerperiode - 12 mnd.
78.247,18	453.284,46	Volendamlaan	119	Ulmus hollandica 'Groeneveld'	50-75 cm	Volwassen	lm 78	Geen.	Geen.	6-11-2020	D	Kroon: dood hout.	Dood hout verwijderen, 10%, urgentie: In beheerperiode - 12 mnd.
78.255,52	453.285,74	Volendamlaan	120	Ulmus hollandica 'Groeneveld'	50-75 cm	Volwassen	lm 78	Geen.	Geen.	6-11-2020	D	Kroon: dood hout.	Dood hout verwijderen, 10%, urgentie: In beheerperiode - 12 mnd.
78.256,29	453.278,60	Volendamlaan	121	Ulmus hollandica 'Groeneveld'	50-75 cm	Volwassen	lm 38	Geen.	Geen.	6-11-2020	D	Kroon: dood hout.	Dood hout verwijderen, 10%, urgentie: In beheerperiode - 12 mnd.
78.188,73	453.289,94	Volendamlaan	152	Ulmus 'Lobel'	50-75 cm	Volwassen	hs 55	Geen.	Geen.	6-11-2020	D	Kroon: dood hout.	Dood hout verwijderen, 10%, urgentie: In beheerperiode - 12 mnd.
78.187,72	453.296,21	Volendamlaan	153	Ulmus hollandica 'Groeneveld'	50-75 cm	Volwassen	v/k hsnr 55	Geen.	Geen.	6-11-2020	D	Kroon: dood hout.	Dood hout verwijderen, 10%, urgentie: In beheerperiode - 12 mnd.
78.181,68	453.295,21	Volendamlaan	154	Ulmus hollandica 'Groeneveld'	50-75 cm	Volwassen	huisnr 55	Geen.	Geen.	6-11-2020	D	Kroon: dood hout.	Dood hout verwijderen, 10%, urgentie: In beheerperiode - 12 mnd.
78.182,25	453.289,00	Volendamlaan	155	Ulmus 'Lobel'	25-50 cm	Volwassen	hs 55	Geen.	Geen.	6-11-2020	D	Kroon: dood hout.	Dood hout verwijderen, 10%, urgentie: In beheerperiode - 12 mnd.
78.175,30	453.288,02	Volendamlaan	156	Ulmus 'Lobel'	50-75 cm	Volwassen	2e boom rechts lm 49	Geen.	Geen.	6-11-2020	D	Kroon: dood hout.	Dood hout verwijderen, 5%, urgentie: In beheerperiode - 12 mnd.
78.168,37	453.286,95	Volendamlaan	157	Ulmus 'Lobel'	25-50 cm	Volwassen	rechts a/k 49	Geen.	Geen.	6-11-2020	D	Kroon: dood hout.Stam: holten/inrotting.	Onderzoek: handmatig, De wond hersteld goed door middel van aanmaak van reactiehout, boom heeft een goede omwalling. Bij het kloppen met kunststof hamer klinkt de stam 70% massief., urgentie: -.Dood hout verwijderen, 10%, urgentie: In beheerperiode - 12 mnd.
78.160,13	453.292,43	Volendamlaan	159	Ulmus hollandica 'Groeneveld'	25-50 cm	Volwassen	links a/k lm 49.	Geen.	Geen.	6-11-2020	D	Kroon: dood hout.Stam: holten/inrotting.	Onderzoek: handmatig, De prikstok gaat 20cm in de holte bij een stam diameter van 40cm, op een hoogte van 150cm. De wond herstelt goed door middel van aanmaak van reactiehout, boom heeft een goede omwalling., urgentie: -.Dood hout verwijderen, 5%, urgentie: In beheerperiode - 12 mnd.
78.152,95	453.291,32	Volendamlaan	162	Ulmus hollandica 'Groeneveld'	25-50 cm	Volwassen	a/k lm 51, v/k lp 549	Geen.	Geen.	6-11-2020	D	Kroon: dood hout.	Dood hout verwijderen, 5%, urgentie: In beheerperiode - 12 mnd.
78.115,63	453.279,46	Volendamlaan	169	Ulmus 'Lobel'	25-50 cm	Volwassen	lm 553	Geen.	Geen.	6-11-2020	D	Kroon: dood hout.	Dood hout verwijderen, 5%, urgentie: In beheerperiode - 12 mnd.
78.091,89	453.282,72	Volendamlaan	175	Ulmus 'Lobel'	25-50 cm	Volwassen	lm 555	Geen.	Geen.	6-11-2020	D	Kroon: dood hout.	Dood hout verwijderen, 5%, urgentie: In beheerperiode - 12 mnd.
78.076,25	453.273,37	Volendamlaan	177	Ulmus 'Lobel'	25-50 cm	Volwassen	lm 557	Geen.	Geen.	6-11-2020	D	Kroon: dood hout.	Dood hout verwijderen, 5%, urgentie: In beheerperiode - 12 mnd.
78.014,33	453.264,60	Volendamlaan	185	Ulmus 'Lobel'	25-50 cm	Volwassen	2e boom links lm 61.	Geen.	Geen.	17-11-2020	D	Kroon: dood hout.	Dood hout verwijderen, 15%, urgentie: In beheerperiode - 12 mnd.
77.940,29	453.254,23	Volendamlaan	191	Ulmus hollandica 'Groeneveld'	50-75 cm	Volwassen	Lm71	Geen.	Geen.	17-11-2020	D	Algemeen opdrukking verharding.Kroon: dood hout.	Overige werkzaamheden, Strmaker, urgentie: In beheerperiode - 12 mnd.Dood hout verwijderen, 5%, urgentie: In beheerperiode - 12 mnd.
77.918,81	453.251,09	Volendamlaan	193	Ulmus hollandica 'Groeneveld'	>100 cm	Volwassen	geen	Geen.	Geen.	17-11-2020	D	Algemeen opdrukking verharding.Kroon: dood hout.	Overige werkzaamheden, Strmaker, urgentie: In beheerperiode - 12 mnd.Dood hout verwijderen, 5%, urgentie: In beheerperiode - 12 mnd.



77.900,15	453.248,41	Volendamlaan	196	Ulmus hollandica 'Groeneveld'	50-75 cm	Volwassen	links lm 75	Geen.	Geen.	17-11-2020	D	Algemeen opdrukking verharding.Kroon: dood hout.	Overige werkzaamheden, Strmaker, urgentie: In beheerperiode - 12 mnd.Dood hout verwijderen, 5%, urgentie: In beheerperiode - 12 mnd.
77.786,20	453.253,80	Volendamlaan	209	Ulmus hollandica 'Groeneveld'	75-100 cm	Volwassen	Lm99	Geen.	Geen.	17-11-2020	D	Kroon: dood hout.	Dood hout verwijderen, 10%, urgentie: In beheerperiode - 12 mnd.
77.760,30	453.265,70	Volendamlaan	213	Ulmus hollandica 'Groeneveld'	75-100 cm	Volwassen	Lm101	Geen.	Geen.	17-11-2020	D	Kroon: dood hout.	Dood hout verwijderen, 10%, urgentie: In beheerperiode - 12 mnd.
77.774,91	453.282,66	Volendamlaan	217	Tilia x europaea	50-75 cm	Volwassen	Geen	Geen.	Geen.	25-11-2020	D	Stam: holten/inrotting.	Onderzoek: handmatig, Meerdere holtes/spechtengaten in de stam en gesteltakken., urgentie: -.Onderzoek: aanwasboor, Gemeten aan de Zuid-Oost zijde van de boom op 400 cm hoogte vanaf het maaiveld. De boom heeft bij een stamdiameter van 70 cm een restwand nodig van 10,5 cm. Uitslag: de boom heeft nog een restwand van 8 cm gezond hout. Onvoldoende restwand aanwezig, urgentie: -.Kroonreductie, Gehele kroon uitlichten om de mechanische belasting aan de stam en gesteltakken te verminderen., urgentie: <3 maanden.Knotten / kandelaberen, 1e keer., urgentie: <3 maanden.Dood hout verwijderen, 15%., urgentie: <3 maanden.
77.777,94	453.285,06	Volendamlaan	218	Tilia x europaea	50-75 cm	Volwassen	geen	Geen.	Geen.	25-11-2020	D	Stam: holten/inrotting.	Onderzoek: handmatig, Meerdere holtes/spechtengaten in de stam en gesteltakken. De prikstok gaat 45cm horizontaal in de holte bij een stam diameter van 65cm., urgentie: -.Kroonreductie, Gehele kroon uitlichten om de mechanische belasting aan de gesteltakken te verminderen., urgentie: <3 maanden.Dood hout verwijderen, 15%., urgentie: In beheerperiode - 12 mnd.
77.781,80	453.287,59	Volendamlaan	219	Tilia x europaea	50-75 cm	Volwassen	geen	Geen.	Geen.	25-11-2020	D	Kroon: holten in takken/grote wond.	Onderzoek: handmatig, Meerdere holtes/spechtengaten in de stam en gesteltakken. De prikstok gaat 45cm horizontaal in de holte bij een stam diameter van 65cm., urgentie: -.Kroonreductie, Gehele kroon uitlichten om de mechanische belasting aan de stam en gesteltakken te verminderen., urgentie: <3 maanden.Dood hout verwijderen, 15%., urgentie: <3 maanden.
77.746,20	453.274,80	Volendamlaan	229	Ulmus hollandica 'Groeneveld'	75-100 cm	Volwassen	schuin ak lm 101, in park.	Geen.	Geen.	17-11-2020	D	Kroon: dood hout.	Dood hout verwijderen, 10%, urgentie: In beheerperiode - 12 mnd.
77.723,80	453.269,41	Volendamlaan	237	Ulmus hollandica 'Groeneveld'	50-75 cm	Volwassen	schuin t/o lm 103	Geen.	Geen.	17-11-2020	D	Kroon: dood hout.	Dood hout verwijderen, 15%, urgentie: In beheerperiode - 12 mnd.
77.746,66	453.252,03	Volendamlaan	241	Ulmus hollandica 'Groeneveld'	50-75 cm	Volwassen	t/o lm 101.	Geen.	Geen.	17-11-2020	D	Kroon: dood hout.	Dood hout verwijderen, 15%, urgentie: In beheerperiode - 12 mnd.
77.883,68	453.233,22	Volendamlaan	254	Ulmus hollandica 'Groeneveld'	50-75 cm	Volwassen	schuin t/o lm 77	Geen.	Geen.	17-11-2020	D	Kroon: dood hout.	Dood hout verwijderen, 5%, urgentie: In beheerperiode - 12 mnd.
77.911,94	453.237,15	Volendamlaan	258	Ulmus hollandica 'Groeneveld'	50-75 cm	Volwassen	t/o lm 75	Geen.	Geen.	17-11-2020	D	Kroon: dood hout.	Dood hout verwijderen, 5%, urgentie: In beheerperiode - 12 mnd.
77.919,12	453.238,05	Volendamlaan	259	Ulmus hollandica 'Groeneveld'	50-75 cm	Volwassen	schuin t/o lm 75.	Geen.	Geen.	17-11-2020	D	Kroon: dood hout.	Dood hout verwijderen, 5%, urgentie: In beheerperiode - 12 mnd.
77.926,37	453.239,12	Volendamlaan	260	Ulmus hollandica 'Groeneveld'	50-75 cm	Volwassen	t/o lm 73.	Geen.	Geen.	17-11-2020	D	Kroon: dood hout.	Dood hout verwijderen, 5%, urgentie: In beheerperiode - 12 mnd.
77.934,37	453.240,18	Volendamlaan	261	Ulmus hollandica 'Groeneveld'	50-75 cm	Volwassen	schuin t/o lm 73, in middenberm	Geen.	Geen.	17-11-2020	D	Kroon: dood hout.	Dood hout verwijderen, 5%, urgentie: In beheerperiode - 12 mnd.
78.023,41	453.252,88	Volendamlaan	270	Ulmus 'Lobel'	25-50 cm	Volwassen	t/o lm 61, in middenberm	Geen.	Geen.	17-11-2020	D	Kroon: dood hout.	Dood hout verwijderen, 5%, urgentie: In beheerperiode - 12 mnd.
78.048,13	453.249,29	Volendamlaan	286	Ulmus hollandica 'Groeneveld'	25-50 cm	Volwassen	t/o lm 58, in middenberm.	Geen.	Geen.	17-11-2020	D	Kroon: dood hout.	Dood hout verwijderen, 5%, urgentie: In beheerperiode - 12 mnd.

78.039,95	453.248,11	Volendamlaan	287	Ulmus hollandica 'Groeneveld'	25-50 cm	Volwassen	schuin t/o lm 58, in middenberm	Geen.	Geen.	17-11-2020	D	Kroon: dood hout.	Dood hout verwijderen, 5%, urgentie: In beheerperiode - 12 mnd.
78.031,95	453.246,93	Volendamlaan	288	Ulmus hollandica 'Groeneveld'	25-50 cm	Volwassen	t/o lm 60, in middenberm	Geen.	Geen.	17-11-2020	D	Kroon: dood hout.	Dood hout verwijderen, 10%, urgentie: In beheerperiode - 12 mnd.
78.024,11	453.245,81	Volendamlaan	289	Ulmus hollandica 'Groeneveld'	50-75 cm	Volwassen	t/o lm 60, in middenberm	Geen.	Geen.	17-11-2020	D	Kroon: dood hout.	Dood hout verwijderen, 10%, urgentie: In beheerperiode - 12 mnd.
78.000,95	453.242,57	Volendamlaan	292	Ulmus hollandica 'Groeneveld'	25-50 cm	Volwassen	Lm62	Geen.	Geen.	17-11-2020	D	Kroon: dood hout.	Dood hout verwijderen, 10%, urgentie: In beheerperiode - 12 mnd.
77.942,55	453.234,22	Volendamlaan	297	Ulmus hollandica 'Groeneveld'	50-75 cm	Volwassen	Schuin t/o lm 72	Geen.	Geen.	17-11-2020	D	Kroon: dood hout.	Dood hout verwijderen, 5%, urgentie: In beheerperiode - 12 mnd.
77.935,49	453.233,28	Volendamlaan	298	Ulmus hollandica 'Groeneveld'	50-75 cm	Volwassen	t/o lm 72	Geen.	Geen.	17-11-2020	D	Kroon: dood hout.	Dood hout verwijderen, 5%, urgentie: In beheerperiode - 12 mnd.
77.927,50	453.231,94	Volendamlaan	299	Ulmus hollandica 'Groeneveld'	50-75 cm	Volwassen	schuin t/o lm 72	Geen.	Geen.	17-11-2020	D	Kroon: dood hout.	Dood hout verwijderen, 5%, urgentie: In beheerperiode - 12 mnd.
77.920,04	453.230,96	Volendamlaan	300	Ulmus hollandica 'Groeneveld'	50-75 cm	Volwassen	schuin t/o lm 74	Geen.	Geen.	17-11-2020	D	Kroon: dood hout.	Dood hout verwijderen, 5%, urgentie: In beheerperiode - 12 mnd.
77.912,91	453.230,05	Volendamlaan	301	Ulmus hollandica 'Groeneveld'	50-75 cm	Volwassen	T o box 1108	Geen.	Geen.	17-11-2020	D	Kroon: dood hout.	Dood hout verwijderen, 10%, urgentie: In beheerperiode - 12 mnd.
77.770,36	453.225,49	Volendamlaan	314	Ulmus hollandica 'Groeneveld'	50-75 cm	Volwassen	T o lm92	Geen.	Geen.	17-11-2020	D	Kroon: dood hout.	Dood hout verwijderen, 10%, urgentie: In beheerperiode - 12 mnd.
77.738,12	453.239,97	Volendamlaan	319	Ulmus hollandica 'Groeneveld'	50-75 cm	Volwassen	Hs1162	Geen.	Geen.	17-11-2020	D	Kroon: dood hout.	Dood hout verwijderen, 10%, urgentie: In beheerperiode - 12 mnd.
77.715,46	453.256,02	Volendamlaan	323	Ulmus hollandica 'Groeneveld'	50-75 cm	Volwassen	t/o hsnr 1260	Geen.	Geen.	17-11-2020	D	Kroon: dood hout.	Dood hout verwijderen, 5%, urgentie: In beheerperiode - 12 mnd.
77.709,97	453.260,40	Volendamlaan	324	Ulmus hollandica 'Groeneveld'	50-75 cm	Volwassen	t/o hsnr 1266	Geen.	Geen.	17-11-2020	D	Kroon: dood hout.	Dood hout verwijderen, 5%, urgentie: In beheerperiode - 12 mnd.
77.987,44	453.227,06	Volendamlaan	353	Ulmus hollandica 'Groeneveld'	50-75 cm	Volwassen	a/k lm 64	Geen.	Geen.	17-11-2020	D	Kroon: dood hout.Kroon: uitzakkende takken.Stam: holten/inrotting.	Onderzoek: impulshamer, uitslag: 744 m/s bij 904 m/s, streefwaarde; 1100m/s bij 1500m/s. Gemeten op 220cm hoogte vanaf het maaiveld., urgentie: -.Onderzoek: handmatig, Stamholte op 220cm hoogte. De prikstok gaat 30cm horizontaal in de holte bij een stam diameter van 63cm. De wond herstelt goed door middel van aanmaak van reactiehout, boom heeft een goede omwalling. Verdikking zichtbaar., urgentie: -.Kroonsnoei, urgentie: In beheerperiode - 12 mnd.Dood hout verwijderen, 5%, urgentie: In beheerperiode - 12 mnd.
77.995,34	453.228,23	Volendamlaan	354	Ulmus hollandica 'Groeneveld'	50-75 cm	Volwassen	2e boom links a/k lm 64	Geen.	Geen.	17-11-2020	D	Kroon: dood hout.	Dood hout verwijderen, 5%, urgentie: In beheerperiode - 12 mnd.
78.009,84	453.230,38	Volendamlaan	356	Ulmus hollandica 'Groeneveld'	25-50 cm	Volwassen	links ak lm 62.	Geen.	Geen.	17-11-2020	D	Kroon: dood hout.	Dood hout verwijderen, 5%, urgentie: In beheerperiode - 12 mnd.
78.025,48	453.232,48	Volendamlaan	358	Ulmus hollandica 'Groeneveld'	25-50 cm	Volwassen	rechts a/k lm 60	Geen.	Geen.	17-11-2020	D	Kroon: dood hout.	Dood hout verwijderen, 5%, urgentie: In beheerperiode - 12 mnd.
78.048,83	453.235,78	Volendamlaan	361	Ulmus hollandica 'Groeneveld'	25-50 cm	Volwassen	rechts lm 58	Geen.	Geen.	17-11-2020	D	Kroon: dood hout.	Dood hout verwijderen, 5%, urgentie: In beheerperiode - 12 mnd.
78.057,21	453.236,98	Volendamlaan	362	Ulmus hollandica 'Groeneveld'	25-50 cm	Volwassen	links a/k lm 58	Geen.	Geen.	17-11-2020	D	Kroon: dood hout.	Dood hout verwijderen, 5%, urgentie: In beheerperiode - 12 mnd.
78.073,27	453.239,22	Volendamlaan	364	Ulmus hollandica 'Groeneveld'	25-50 cm	Volwassen	rechts lm 56	Geen.	Geen.	17-11-2020	D	Kroon: dood hout.	Dood hout verwijderen, 5%, urgentie: In beheerperiode - 12 mnd.
78.082,00	453.233,55	Volendamlaan	369	Ulmus hollandica 'Groeneveld'	25-50 cm	Volwassen	a/k lm 56, 2e rij	Geen.	Geen.	17-11-2020	D	Kroon: dood hout.	Dood hout verwijderen, 5%, urgentie: In beheerperiode - 12 mnd.
78.074,16	453.232,40	Volendamlaan	370	Ulmus hollandica 'Groeneveld'	25-50 cm	Volwassen	rechts a/k lm 56	Geen.	Geen.	17-11-2020	D	Kroon: dood hout.	Dood hout verwijderen, 5%, urgentie: In beheerperiode - 12 mnd.
78.042,61	453.228,15	Volendamlaan	372	Ulmus hollandica 'Groeneveld'	25-50 cm	Volwassen	geen	Geen.	Geen.	17-11-2020	D	Kroon: dood hout.	Dood hout verwijderen, 5%, urgentie: In beheerperiode - 12 mnd.
78.034,55	453.227,12	Volendamlaan	373	Ulmus hollandica 'Groeneveld'	25-50 cm	Volwassen	schuin links ak lm 60.	Geen.	Geen.	17-11-2020	D	Kroon: dood hout.	Dood hout verwijderen, 5%, urgentie: In beheerperiode - 12 mnd.

78.026,39	453.225,79	Volendamlaan	374	Ulmus hollandica 'Groeneveld'	25-50 cm	Volwassen	schuin rechts a/k lm 60	Geen.	Geen.	17-11-2020	D	Kroon: dood hout.	Dood hout verwijderen, 5%, urgentie: In beheerperiode - 12 mnd.
77.988,10	453.220,51	Volendamlaan	378	Ulmus hollandica 'Groeneveld'	50-75 cm	Volwassen	lm 24	Geen.	Geen.	17-11-2020	D	Kroon: dood hout.	Dood hout verwijderen, 10%, urgentie: In beheerperiode - 12 mnd.
77.800,33	453.327,98	Volendamlaan	392	Aesculus hippocastanum	>100 cm	Volwassen	t/o lp 595	Geen.	Geen.	17-11-2020	D	Kroon: dood hout.Stam: holten/inrotting.	Onderzoek: handmatig, Holte op 6m, urgentie: -.Dood hout verwijderen, 10%, urgentie: In beheerperiode - 12 mnd.
78.007,35	453.273,40	Volendamlaan	456	Fraxinus oxycarpa 'Wollastonii'	25-50 cm	Volwassen	a/k lm 63, in gazon.	Geen.	Geen.	17-11-2020	D	Kroon: dood hout.	Kroonsnoei, urgentie: In beheerperiode - 12 mnd.Dood hout verwijderen, 5%, urgentie: In beheerperiode - 12 mnd.
78.077,83	453.295,71	Volendamlaan	458	Populus x berolinensis	50-75 cm	Volwassen	rechts achter lp 557.	Geen.	Geen.	6-11-2020	D	Algemeen mechanische overbelasting.Kroon: dood hout.Kroon: uitzakkende takken.Kroon: gebroken/losse tak.	Kroonsnoei, urgentie: <3 maanden.Dood hout verwijderen, 5%, urgentie: <3 maanden.
78.090,20	453.301,23	Volendamlaan	465	Ulmus 'Lobel'	25-50 cm	Volwassen	lm 506	Geen.	Geen.	6-11-2020	D	Kroon: dood hout.	Dood hout verwijderen, 10%, urgentie: <3 maanden.
78.175,14	453.308,06	Volendamlaan	474	Ulmus pumila	50-75 cm	Volwassen	hs 55	Geen.	Geen.	6-11-2020	D	Kroon: dood hout.	Dood hout verwijderen, 10%, urgentie: In beheerperiode - 12 mnd.
78.167,98	453.330,02	Volendamlaan	476	Zelkova serrata	25-50 cm	Volwassen	hs 55	Geen.	Geen.	6-11-2020	D	Kroon: dood hout.	Dood hout verwijderen, 10%, urgentie: In beheerperiode - 12 mnd.
78.157,28	453.341,87	Volendamlaan	477	Ulmus pumila	25-50 cm	Volwassen	hs 55	Geen.	Geen.	6-11-2020	D	Kroon: dood hout.	Dood hout verwijderen, 15%, urgentie: In beheerperiode - 12 mnd.
78.132,70	453.268,26	Volendamlaan	485	Ulmus 'Lobel'	25-50 cm	Volwassen	schuin t/o lm 53, in middenberm	Geen.	Geen.	17-11-2020	D	Kroon: dood hout.	Dood hout verwijderen, 15%, urgentie: <3 maanden.
78.148,13	453.270,45	Volendamlaan	487	Ulmus 'Lobel'	25-50 cm	Volwassen	schuin t/o lm 51, in middenberm	Geen.	Geen.	17-11-2020	D	Kroon: dood hout.	Dood hout verwijderen, 15%, urgentie: <3 maanden.
78.170,71	453.266,44	Volendamlaan	491	Ulmus hollandica 'Groeneveld'	50-75 cm	Volwassen	t/o lm 48, in middenberm	Geen.	Geen.	17-11-2020	D	Kroon: dood hout.	Dood hout verwijderen, 10%, urgentie: In beheerperiode - 12 mnd.
78.156,27	453.264,42	Volendamlaan	493	Ulmus 'Lobel'	50-75 cm	Volwassen	schuin t/o lm 50, in middenberm	Geen.	Geen.	17-11-2020	D	Kroon: dood hout.	Dood hout verwijderen, 15%, urgentie: <3 maanden.
78.125,90	453.260,21	Volendamlaan	497	Ulmus 'Lobel'	25-50 cm	Volwassen	t/o lm 52	Geen.	Geen.	17-11-2020	D	Kroon: dood hout.Stam: wonden.	Onderzoek: handmatig, onderzoek handmatig: met de prikstok is het niet mogelijk om in de snoeiwond te prikken, urgentie: -.Dood hout verwijderen, 5%, urgentie: In beheerperiode - 12 mnd.
78.168,99	453.298,41	Volendamlaan	540	Populus x berolinensis	50-75 cm	Volwassen	a/k lm 548, links bloemenkiosk hsnr 55	Geen.	Geen.	6-11-2020	D	Algemeen mechanische overbelasting.Kroon: dood hout.Kroon: uitzakkende takken.	Kroonsnoei, urgentie: In beheerperiode - 12 mnd.Dood hout verwijderen, 5%, urgentie: <3 maanden.
78.175,88	453.300,56	Volendamlaan	541	Populus x berolinensis	50-75 cm	Volwassen	zk lm 547, zk bloemenkiosk.	Geen.	Geen.	6-11-2020	D	Kroon: dood hout.	Dood hout verwijderen, 10%, urgentie: <3 maanden.
78.071,12	453.343,72	Volendamlaan	558	Prunus avium 'Plena'	25-50 cm	Volwassen	lm 509	Geen.	Geen.	6-11-2020	D	Kroon: dood hout.	Dood hout verwijderen, 10%, urgentie: In beheerperiode - 12 mnd.
78.093,57	453.292,02	Volendamlaan	559	Ulmus hollandica 'Vegeta'	50-75 cm	Volwassen	a/k lp 555, in gazon.	Geen.	Geen.	6-11-2020	D	Kroon: dood hout.	Dood hout verwijderen, 10%, urgentie: <3 maanden.
77.809,31	453.270,01	Volendamlaan	570	Styphnolobium japonicum	25-50 cm	Volwassen	geen	Geen.	Geen.	17-11-2020	D	Kroon: dood hout.	Dood hout verwijderen, 10%, urgentie: In beheerperiode - 12 mnd.
77.810,50	453.346,23	Volendamlaan	597	Styphnolobium japonicum	25-50 cm	Volwassen	a/k lp 597	Geen.	Geen.	17-11-2020	D	Kroon: dood hout.	Dood hout verwijderen, 20%, urgentie: In beheerperiode - 12 mnd.
77.723,04	453.296,65	Volendamlaan	607	Ulmus hollandica 'Groeneveld'	50-75 cm	Volwassen	schuin a/k lm 105	Geen.	Geen.	17-11-2020	D	Kroon: dood hout.	Onderzoek: impulshamer, uitslag: 776m/s bij 1046m/s, streefwaarde; 1100m/s bij 1500m/s. Gemeten op 10cm hoogte vanaf het maaiveld., urgentie: -.Onderzoek: handmatig, Honingzwam <30%. Met de prikstok is het kernhout niet te penetreren. Kernhout is massief., urgentie: -.Dood hout verwijderen, 10%, urgentie: In beheerperiode - 12 mnd.
77.734,05	453.285,37	Volendamlaan	611	Ulmus hollandica 'Groeneveld'	50-75 cm	Volwassen	rechts a/k lm 103	Geen.	Geen.	17-11-2020	D	Kroon: dood hout.	Dood hout verwijderen, 10%, urgentie: In beheerperiode - 12 mnd.
77.737,13	453.296,55	Volendamlaan	647	Quercus robur	50-75 cm	Volwassen	geen	Geen.	Geen.	17-11-2020	D	Kroon: dood hout.	Klimop / begroeiing verwijderen, urgentie: In beheerperiode - 12 mnd.Dood hout verwijderen, 10%, urgentie: In beheerperiode - 12 mnd.







X-coördinaat	Y-coördinaat	Beheergebieden	Boom nummer	Boomsoort wetenschappelijk	Stamdiameterklasse	Boom leeftijdsklasse	Locatie	Vleermuizen totaal	Nesten totaal	DATUM	Boom VTA Risicocategorie	Gebreken totaal	Maatregelen totaal
78.595,97	453.229,50	Volendamlaan	51	Ulmus hollandica 'Groeneveld'	50-75 cm	Volwassen	lm 3	Geen.	Geen.	6-11-2020	D	Kroon: uitzakkende takken.	Kroonsnoei, urgentie: In beheerperiode - 12 mnd.
78.568,33	453.213,89	Volendamlaan	54	Ulmus 'Lobel'	25-50 cm	Halfwas	hsnr 2	Geen.	Geen.	6-11-2020	D	Algemeen opdrukking verharding.Kroon: uitzakkende takken.	Overige werkzaamheden, Stratenmaker: opdrukkende tegels opnieuw straten + boomspiegel vergroten, urgentie: In beheerperiode - 12 mnd.Kroonsnoei, urgentie: In beheerperiode - 12 mnd.
78.296,05	453.291,53	Volendamlaan	131	Ulmus 'Lobel'	25-50 cm	Halfwas	hs 11	Geen.	Geen.	6-11-2020	D	Kroon: doorrijhoogte <4.20m.	Kroonsnoei, urgentie: In beheerperiode - 12 mnd.
77.774,91	453.282,66	Volendamlaan	217	Tilia x europaea	50-75 cm	Volwassen	Geen	Geen.	Geen.	25-11-2020	D	Stam: holten/inrotting.	Onderzoek: handmatig, Meerdere holtes/spechtengaten in de stam en gesteltakken., urgentie: -.Onderzoek: aanwasboor, Gemeten aan de Zuid-Oost zijde van de boom op 400 cm hoogte vanaf het maaiveld. De boom heeft bij een stamdiameter van 70 cm een restwand nodig van 10,5 cm. Uitslag: de boom heeft nog een restwand van 8 cm gezond hout. Onvoldoende restwand aanwezig, urgentie: -.Kroonreductie, Gehele kroon uitlichten om de mechanische belasting aan de stam en gesteltakken te verminderen., urgentie: <3 maanden.Knotten / kandelaberen, 1e keer., urgentie: <3 maanden.Dood hout verwijderen, 15%, urgentie: <3 maanden.
77.777,94	453.285,06	Volendamlaan	218	Tilia x europaea	50-75 cm	Volwassen	geen	Geen.	Geen.	25-11-2020	D	Stam: holten/inrotting.	Onderzoek: handmatig, Meerdere holtes/spechtengaten in de stam en gesteltakken. De prikstok gaat 45cm horizontaal in de holte bij een stam diameter van 65cm., urgentie: -.Kroonreductie, Gehele kroon uitlichten om de mechanische belasting aan de gesteltakken te verminderen., urgentie: <3 maanden.Dood hout verwijderen, 15%, urgentie: In beheerperiode - 12 mnd.
77.781,80	453.287,59	Volendamlaan	219	Tilia x europaea	50-75 cm	Volwassen	geen	Geen.	Geen.	25-11-2020	D	Kroon: holten in takken/grote wond.	Onderzoek: handmatig, Meerdere holtes/spechtengaten in de stam en gesteltakken. De prikstok gaat 45cm horizontaal in de holte bij een stam diameter van 65cm., urgentie: -.Kroonreductie, Gehele kroon uitlichten om de mechanische belasting aan de stam en gesteltakken te verminderen., urgentie: <3 maanden.Dood hout verwijderen, 15%, urgentie: <3 maanden.
77.786,19	453.305,23	Volendamlaan	224	Tilia x europaea	50-75 cm	Volwassen	geen	Geen.	Geen.	17-11-2020	D	Stam: holten/inrotting.	Kroonreductie, Meerdere holtes in gesteltakken. Gehele kroon 20% innemen om de mechanische belasting aan de gesteltakken te verminderen. Zijdes zijn 10% ingenomen, hoogte is niet gereduceerd. Advies: opnieuw reduceren., urgentie: <3 maanden.





X-coördinaat	Y-coördinaat	Beheergebieden	Boom nummer	Boomsoort wetenschappelijk	Stamdiameterklasse	Boom leeftijdsklasse	Locatie	Vleermuizen totaal	Nesten totaal	DATUM	Boom VTA Risicocategorie	Gebreken totaal	Maatregelen totaal
78.568,33	453.213,89	Volendamlaan	54	Ulmus 'Lobel'	25-50 cm	Halfwas	hsnr 2	Geen.	Geen.	6-11-2020	D	Algemeen opdrukking verharding.Kroon: uitzakkende takken.	Overige werkzaamheden, Stratenmaker: opdrukkende tegels opnieuw straten + boomspiegel vergroten, urgentie: In beheerperiode - 12 mnd.Kroonsnoei, urgentie: In beheerperiode - 12 mnd.
78.192,26	453.256,33	Volendamlaan	73	Ulmus hollandica 'Groeneveld'	25-50 cm	Volwassen	Lm46	Geen.	Geen.	17-11-2020	D	Algemeen opdrukking verharding.Kroon: dood hout.	Overige werkzaamheden, Strmkr, urgentie: In beheerperiode - 12 mnd.Dood hout verwijderen, 10%, urgentie: In beheerperiode - 12 mnd.
78.185,92	453.255,49	Volendamlaan	74	Ulmus hollandica 'Groeneveld'	25-50 cm	Volwassen	2e boom rechts lm 46	Geen.	Geen.	17-11-2020	D	Algemeen opdrukking verharding.Kroon: dood hout.	Overige werkzaamheden, Strmkr, urgentie: In beheerperiode - 12 mnd.Dood hout verwijderen, 10%, urgentie: In beheerperiode - 12 mnd.
78.179,01	453.254,47	Volendamlaan	75	Ulmus hollandica 'Groeneveld'	25-50 cm	Volwassen	2e boom links lm 48	Geen.	Geen.	17-11-2020	D	Algemeen opdrukking verharding.Kroon: dood hout.	Overige werkzaamheden, Strmkr, urgentie: In beheerperiode - 12 mnd.Dood hout verwijderen, 10%, urgentie: In beheerperiode - 12 mnd.
78.172,20	453.253,61	Volendamlaan	76	Ulmus hollandica 'Groeneveld'	25-50 cm	Volwassen	Lm48	Geen.	Geen.	17-11-2020	D	Algemeen opdrukking verharding.	Overige werkzaamheden, Strmkr, urgentie: In beheerperiode - 12 mnd.
78.158,11	453.251,68	Volendamlaan	78	Ulmus hollandica 'Groeneveld'	25-50 cm	Volwassen	2e boom links lm 50	Geen.	Geen.	17-11-2020	D	Algemeen opdrukking verharding.	Overige werkzaamheden, Strmkr, urgentie: In beheerperiode - 12 mnd.
78.150,18	453.250,54	Volendamlaan	79	Ulmus hollandica 'Groeneveld'	25-50 cm	Volwassen	geen	Geen.	Geen.	17-11-2020	D	Algemeen opdrukking verharding.	Overige werkzaamheden, Strmkr, urgentie: In beheerperiode - 12 mnd.
78.192,70	453.269,59	Volendamlaan	110	Ulmus hollandica 'Groeneveld'	50-75 cm	Volwassen	t/o lm 46	Geen.	Geen.	6-11-2020	D	Kroon: dood hout.Kroon: holten in takken/grote wond.	Overige werkzaamheden, touwen rond stam en gesteltakken verwijderen, urgentie: In beheerperiode - 12 mnd.Dood hout verwijderen, 5%, boven rijbaan, urgentie: In beheerperiode - 12 mnd.
78.191,36	453.276,56	Volendamlaan	111	Ulmus 'Lobel'	50-75 cm	Volwassen	t/o lm 47	Geen.	Geen.	6-11-2020	D	Kroon: holten in takken/grote wond.	Overige werkzaamheden, touw rondom gesteltakken verwijderen, urgentie: In beheerperiode - 12 mnd.
78.319,79	453.307,96	Volendamlaan	144	Ulmus 'Lobel'	25-50 cm	Halfwas	hs 275	Geen.	Geen.	6-11-2020	D	Algemeen opdrukking verharding.	Overige werkzaamheden, stratenmaker, urgentie: In beheerperiode - 12 mnd.
77.940,29	453.254,23	Volendamlaan	191	Ulmus hollandica 'Groeneveld'	50-75 cm	Volwassen	Lm71	Geen.	Geen.	17-11-2020	D	Algemeen opdrukking verharding.Kroon: dood hout.	Overige werkzaamheden, Strmaker, urgentie: In beheerperiode - 12 mnd.Dood hout verwijderen, 5%, urgentie: In beheerperiode - 12 mnd.
77.918,81	453.251,09	Volendamlaan	193	Ulmus hollandica 'Groeneveld'	>100 cm	Volwassen	geen	Geen.	Geen.	17-11-2020	D	Algemeen opdrukking verharding.Kroon: dood hout.	Overige werkzaamheden, Strmaker, urgentie: In beheerperiode - 12 mnd.Dood hout verwijderen, 5%, urgentie: In beheerperiode - 12 mnd.
77.900,15	453.248,41	Volendamlaan	196	Ulmus hollandica 'Groeneveld'	50-75 cm	Volwassen	links lm 75	Geen.	Geen.	17-11-2020	D	Algemeen opdrukking verharding.Kroon: dood hout.	Overige werkzaamheden, Strmaker, urgentie: In beheerperiode - 12 mnd.Dood hout verwijderen, 5%, urgentie: In beheerperiode - 12 mnd.
77.840,52	453.240,51	Volendamlaan	204	Ulmus hollandica 'Groeneveld'	75-100 cm	Volwassen	links lm 81	Geen.	Geen.	25-11-2020	D	Algemeen opdrukking verharding.Stamvoet: holten/inrotting.	Overige werkzaamheden, stratenmaker, urgentie: In beheerperiode - 12 mnd.Onderzoek: handmatig, De boom klinkt bij het kloppen met de hamer voor 70% van de omtrek massief., urgentie: -.
77.831,62	453.239,87	Volendamlaan	205	Ulmus 'Clusius'	25-50 cm	Halfwas	geen	Geen.	Geen.	17-11-2020	D	Algemeen opdrukking verharding.	Overige werkzaamheden, Strmaker, urgentie: In beheerperiode - 12 mnd.
77.835,75	453.206,44	Volendamlaan	336	Ulmus 'Lobel'	25-50 cm	Halfwas	Flat 940-1102	Geen.	Geen.	17-11-2020	D	Algemeen opdrukking verharding.	Overige werkzaamheden, Strmkr, urgentie: In beheerperiode - 12 mnd.



Beheergebieden	Postcode	Boom nummer	DATUM	Boom VTA Risicocategorie	Locatie
Volendamlaan	2547CA	510	17-11-2020	E	geen
Volendamlaan	2547CA	681	17-11-2020	E	geen
		2			