3. Inventaris

ProcessId	Document nummer	Bestandsnaam export	Weigeringsgrond	Aantal pagina's	Tags
5398	00001	2642721_1478608930310_BA-01.32426378.pdf		1	Document openbaar
5398	00002	2642721_1478608992001_BA-03.32426380.pdf		1	Document openbaar
5398	00003	2642721_1478609028920_BA-04.32426381.pdf		1	Document openbaar
5398	00004	2642721_1478609052684_BA-05.32426382.PDF		1	Document openbaar
5398	00005	2642721_1478609147763_papierenformulier.32426383.pdf	5.1.1.c, 5.1.1.e, 5.1.2.e	7	Document deels openbaar
5398	00006	2642721_1481881170418_Aanvulling_Hooistraat_2_Den_Haag_20161215.32493762.pdf	5.1.2.e	11	Document deels openbaar
5398	00007	2642721_1481887194026_scan0013.32494897.pdf		4	Document openbaar
5398	00008	gemachtigde aangewezen_17-11-2016.32443044.pdf	5.1.2.e	1	Document deels openbaar
5398	00009	2642721_1478608971781_BA-02.32545795.pdf		1	Document openbaar
5398	00010	2642721_1481881209293_Berekening_SB-1_17338.32545799.pdf	5.1.2.e	10	Document deels openbaar
5398	00011	6224737.32543011.out	5.1.2.e	8	Document deels openbaar
5398	00012	6224737.out.32545791.pdf	5.1.2.e	8	Document deels openbaar
5398	00013	6958038.33700412.out	5.1.2.e	2	Document deels openbaar
5398	00014	6958038.out.33700480.pdf	5.1.2.e	2	Document deels openbaar
5398	00015	A6224737.32544544.out	5.1.2.e	6	Document deels openbaar
5398	00016	A6224737.out.32545803.pdf		6	Document openbaar
5398	00017	Besluit (GG)-oplegger.32545858.pdf		1	Document openbaar
5398	00018	Besluit (P) (GG)-oplegger.32545861.pdf		1	Document openbaar
5398	00019	Besluit-intrekken (GG)-oplegger.33702685.pdf		1	Document openbaar
5398	00020	6160778.32444982.out.pdf		2	Document openbaar
5398	00021	6194597.32499741.out.pdf	5.1.2.e	1	Document deels openbaar
5398	00022	6207549.32517473.out.pdf		1	Document openbaar
5398	00023	6207554.32517478.out.pdf		1	Document openbaar
5398	00024	6207573.32517533.out.pdf		1	Document openbaar
5398	00025	6207577.32517552.out.pdf		1	Document openbaar
5398	00026	6211772.32522960.out.pdf		1	Document openbaar
5398	00027	6211805.32523045.out.pdf	5.1.2.e	1	Document deels openbaar
5398	00028	6211821.32523099.out.pdf	5.1.2.e	7	Document deels openbaar
5398	00029	E-mail.32427820.txt	5.1.2.e	1	Document deels openbaar
5398	00030	E-mail.32447625.txt	5.1.2.e	1	Document deels openbaar
5398	00031	E-mail.32499758.txt	5.1.2.e	1	Document deels openbaar
5398	00032	E-mail.32545927.txt	5.1.2.e	1	Document deels openbaar
5398	00033	E-mail.33705314.txt	5.1.2.e	1	Document deels openbaar
5398	00034	Hooistraat 2 rapport lichtstraten.33841222.pdf	5.1.1.c, 5.1.2.e	19	Document deels openbaar
5398	00035	01095130.32527593.OUT.pdf	5.1.1.c, 5.1.2.e, BR	2	Document deels openbaar
5398	00036	190111 VB Den-Haag foto's.33844852.pdf	5.1.2.e	12	Document deels openbaar
5398	00037	3174875_1504268760288_170901_Vascobelo_Denhaag_tekeningen_OGV-T-00_OGV-NIEUW.32911792.pdf	5.1.2.e	1	Document deels openbaar
5398	00038	3174875_1504268883865_verdunningsfactor.32911796.pdf		1	Document openbaar
5398	00039	3174875_1504269356055_6812N01a-brandoverslag-170818.32911801.pdf	5.1.2.e	16	Document deels openbaar
5398	00040	3174875_1504269394642_20170818115739539.32911803.pdf	5.1.2.e	2	Document deels openbaar
5398	00041	3174875_1504599627563_170904_Vascobelo_Denhaag_tekeningen_OGV-T-00_OGV-NIEUW.32916350.pdf	5.1.2.e	1	Document deels openbaar
5398	00042	3174875_1504599657461_04-09-2017_verdunningsfactor.32916351.pdf		1	Document openbaar
5398	00043	3174875_1505832970027_170919_Vascobelo_Denhaag_tekeningen_OGV-T-00_OGV-NIEUW.32941967.pdf	5.1.2.e	1	Document deels openbaar
5398	00044	3174875_1505833007545_170919_Vascobelo_DH_Denneweg_kosten.32941968.pdf	5.1.2.e	2	Document deels openbaar
5398	00045	3174875_1512581941712_171206_Vascobelo_Denhaag_OGV-T-00_OGV_05.33087346.pdf	5.1.2.e	1	Document deels openbaar
5398	00046	3174875_1512581968598_171206_Vascobelo_Denhaag_OGV-T-00_OGV_06.33087347.pdf	5.1.2.e	1	Document deels openbaar
5398	00047	3174875_1513251333400_171214_Vascobelo_Denhaag_OGV-T-00_OGV_06.33100871.pdf	5.1.2.e	1	Document deels openbaar
5398	00048	3174875_1513266101395_171214_Vascobelo_Denhaag_OGV-T-00_OGV_06_V02.33101743.pdf	5.1.2.e	1	Document deels openbaar
5398	00049	3174875_1518165862644_180206_Vascobelo_Denhaag_OGV-T-00_OGV_05.33194688.pdf	5.1.2.e	1	Document deels openbaar
5398	00050	kanaalverloop.33093972.jpg		1	Document openbaar
5398	00051	3174875_1504268482758_01.32911782.png		1	Document openbaar
5398	00052	3174875_1504268501230_02.32911783.JPG		1	Document openbaar
5398	00053	3174875_1504268522310_02A.32911784.JPG		1	Document openbaar
5398	00054	3174875_1504268539131_03.32911785.JPG		1	Document openbaar
5398	00055	3174875_1504268556619_03A.32911786.JPG		1	Document openbaar
5398	00056	3174875_1504268578595_170830_Vascobelo_Denhaag_tekeningen_OGV_01-T-00_OGV.32911787.pdf	5.1.2.e	1	Document deels openbaar
5398	00057	3174875_1504268641640_170830_Vascobelo_Denhaag_tekeningen_OGV_02-T-00_OGV.32911788.pdf	5.1.2.e	1	Document deels openbaar
5398	00058	3174875_1504268691938_170901_Vascobelo_Denhaag_tekeningen_OGV_03-T-00_OGV.32911790.pdf	5.1.2.e	1	Document deels openbaar
5398	00059	3174875_1504268725430_170901_Vascobelo_Denhaag_tekeningen_OGV_04-T-00_OGV.32911791.pdf	5.1.2.e	1	Document deels openbaar
5398	00060	3174875_1504268798927_brandwerende-lichtstraat.32911793.jpg		1	Document openbaar
5398	00061	3174875_1504268858175_Datasheet_CR2.32911795.pdf		2	Document deels openbaar
5398	00062	3174875_1504268955776_papierenformulier.32911797.pdf	5.1.2.e	9	Document deels openbaar
5398	00063	3174875_1504268955785_publiceerbareaanvraag.32911798.pdf	5.1.2.e	6	Document deels openbaar
5398	00064	3174875_1504269313775_YB_1649-1-RA-classificatierapport-publiek_kopie.32911800.pdf	5.1.2.e	11	Document deels openbaar
5398	00065	3174875_1505832901697_6812N01b-brandoverslag-170914.32941966.pdf	5.1.2.e	16	Document deels openbaar
5398	00066	3174875_1505833027013_170919_Vascobelo_DH_Denneweg_verklaring_sloopmelding.32941969.pdf	5.1.2.e	1	Document deels openbaar
5398	00067	3174875_1505833082946_Werkomschrijving_19-09-2017.32941971.pdf	5.1.2.e	3	Document deels openbaar
5398	00068	3174875_1505833490909_hooistraat-2_Ingediende-aanvraag01-09-2017_01.32941972.pdf	5.1.2.e	1	Document deels openbaar
5398	00069	3174875_1505833539674_hooistraat-2_Ingediende-aanvraag01-09-2017_02.32941973.pdf		1	Document openbaar
5398	00070	3174875_1505836020935_formulieren_monument.32941974.pdf	5.1.2.e	13	Document deels openbaar
5398	00071	3174875_1506430371574_scan.32954200.pdf	5.1.1.e, 5.1.2.e	6	Document deels openbaar
5398	00072	3174875_1516185836472_03933-24588-01-Rapport.33152107.pdf	5.1.2.e	26	Document deels openbaar
5398	00073	3174875_1518165906905_180206_Vascobelo_Denhaag_OGV-T-00_OGV_07.33194690.pdf	5.1.2.e	1	Document deels openbaar
5398	00074	3174875_1518165930796_visualisatie.33194693.jpg		1	Document openbaar
5398	00075	3174875_1518446350023_hooistraat-2_Ingediende-aanvraag12-02-2018_01.33219251.pdf	5.1.2.e	1	Document deels openbaar
5398	00076	3174875_1519288341217_180222_Vascobelo_Denhaag_tekeningen_OGV-T-00_OGV-NIEUW.33219250.pdf	5.1.2.e	1	Document deels openbaar
5398	00077	aanbiedingsbrief 2_14-12-2017.33101199.pdf	5.1.2.e	6	Document deels openbaar
5398	00078	aanbiedingsbrief_11-01-2019.33844855.pdf	5.1.2.e	9	Document deels openbaar
5398	00079	aanbiedingsbrief_11-12-2017.33093970.pdf	5.1.2.e	8	Document deels openbaar
5398	00080	aanbiedingsbrief_14-12-2017.33101200.pdf	5.1.2.e	3	Document deels openbaar
5398	00081	aanbiedingsbrief_14-12-2018.33791445.pdf	5.1.2.e	2	Document deels openbaar
5398	00082	aanbiedingsbrief_14-12-2018.33791454.pdf	5.1.2.e	2	Document deels openbaar
5398	00083	Aircosuper -Brandattesten-Prestatieverklaring 2.33791442.pdf	5.1.2.e	20	Document deels openbaar
5398	00084	Aircosuper -Brandattesten-Prestatieverklaring.33791443.pdf	5.1.2.e	20	Document deels openbaar
5398	00085	betreft opschortingstermijn van uiterlijk 4 weken_31-01-2018.33177634.pdf	5.1.2.e	6	Document deels openbaar
5398	00086	Bibob-vragenformulier Vergunningen 2013.32950700.pdf		6	Document openbaar
5398	00087	C-N Vascobello den haag.33791453.pdf	5.1.2.e	1	Document deels openbaar
5398	00088	feab0eb7-d472-4a4a-a02f-2a83d811726c[2].33844856.jpg	5.1.2.e	1	Document deels openbaar
5398	00089	FF197_Brandwerend_Schuim_tds_nl-2.33844853.pdf		3	Document openbaar
5398	00090	kanaalverloop 2.33093971.jpg		1	Document openbaar
5398	00091	lijst van geluidsadviseur.33083050.pdf		1	Document openbaar
5398	00092	ODW5414743246881481078.33017092.pdf	5.1.2.e	2	Document deels openbaar
5398	00093	Productblad_fermacell_Firepanel_A1(s).33844854.pdf		2	Document openbaar
5398	00094	uiterlijk termijn_15-11-2017.33049937.pdf	5.1.2.e	16	Document deels openbaar

5398	00095	Verslag.33083048.doc	5.1.2.e	3	Document deels openbaar
5398	00096	2017125BR001A_Vascobelo DenHaag.33677114.pdf	5.1.2.e	38	Document deels openbaar
5398	00097	3174875_1504268482758_01.png.33229890.pdf		1	Document openbaar
5398	00098	3174875_1504268501230_02.JPG.33229894.pdf		1	Document openbaar
5398	00099	3174875_1504268522310_02A.JPG.33229891.pdf		1	Document openbaar
5398	00100	3174875_1504268539131_03.JPG.33229885.pdf		1	Document openbaar
5398	00101	3174875_1504268556619_03A.JPG.33229886.pdf		1	Document openbaar
5398	00102	3174875_1504268668662_170830_Vascobelo_Denhaag_tekeningen_OGV-T-00_BESTAAND.33229904.pdf	5.1.2.e	1	Document deels openbaar
5398	00103	3174875_1504268798927_brandwerende-lichtstraat.jpg.33229887.pdf		1	Document openbaar
5398	00104	3174875_1504269376477_6812S02a.33229909.pdf	5.1.2.e	8	Document deels openbaar
5398	00105	3174875_1504599577994_170904_Vascobelo_Denhaag_tekeningen_OGV_04-T-00_OGV.33229910.pdf	5.1.2.e	1	Document deels openbaar
5398	00106	3174875_1518165883359_180206_Vascobelo_Denhaag_OGV-T-00_OGV_06.33229913.pdf	5.1.2.e	1	Document deels openbaar
5398	00107	3174875_1518165930796_visualisatie.jpg.33229889.pdf		1	Document openbaar
5398	00108	kanaalverloop 2.jpg.33229888.pdf		1	Document openbaar
5398	00109	6149989.32427790 (1).out.pdf	5.1.2.e	2	Document deels openbaar
5398	00110	6154628.32434498.out.pdf		1	Document openbaar
5398	00111	6160692.32444799.out.pdf	5.1.1.c	4	Document deels openbaar
5398	00112	6160766.32444940.out.pdf		1	Document openbaar
5398	00113	6160771.32444963 (1).out.pdf		5	Document openbaar
5398	00114	6161473.32446519.out.pdf		1	Document openbaar
5398	00115	6194612.32499772.out.pdf	5.1.1.c	1	Document deels openbaar
5398	00116	6194615.32499781.out.pdf	5.1.1.c	1	Document deels openbaar
5398	00117	6207563.32517506.out.pdf		1	Document openbaar
5398	00118	6545401.33061115.out.pdf		2	Document openbaar
5398	00119	6567282.33097970.out.pdf	5.1.2.e	1	Document deels openbaar
5398	00120	6568613.33100163.out.pdf	5.1.2.e	2	Document deels openbaar
5398	00121	6568919.33100635.out.pdf		2	Document openbaar
5398	00122	6569018.33100904.out.pdf	5.1.2.e	3	Document deels openbaar
5398	00123	6573617.33108593.out.pdf		2	Document openbaar
5398	00124	6618337.33177270.out.pdf	5.1.2.e	1	Document deels openbaar
5398	00125	6633025.33199506.out.pdf		3	Document openbaar
5398	00126	aanbiedingsbrief_25-09-2017.32950701.pdf	5.1.2.e	1	Document deels openbaar
5398	00127	E-mail.33012819.html	5.1.2.e	1	Document deels openbaar
5398	00128	E-mail.33021503.txt	5.1.2.e	1	Document deels openbaar
5398	00129	E-mail.33098065.html	5.1.2.e	1	Document deels openbaar
5398	00130	E-mail.33105232.txt	5.1.2.e	1	Document deels openbaar
5398	00131	E-mail.33177389.html	5.1.2.e	1	Document deels openbaar
5398	00132	E-mail.33233771.txt	5.1.2.e	1	Document deels openbaar
5398	00133	E-mail.33757363.txt	5.1.2.e	1	Document deels openbaar
5398	00134	Hooistraat 2 - SMR.33039297.xlsx	5.1.2.e	5	Document deels openbaar
5398	00135	3230531_1507017641547_IMG_0446.32967401.JPG		1	Document openbaar
5398	00136	3230531_1507017595200_171002_Vascobelo_Denhaag_OGV_RECLAME-T-00_OGV.32967400.pdf	5.1.2.e	1	Document deels openbaar
5398	00137	3230531_1507017726482_IMG_0604.32967402.JPG		1	Document openbaar
5398	00138	3230531_1507017767353_IMG_0609.32967403.JPG	5.1.2.e	1	Document deels openbaar
5398	00139	3230531_1507017816357_IMG_0612.32967404.JPG	5.1.2.e	1	Document deels openbaar
5398	00140	3230531_1507017862340_IMG_0619.32967405.JPG	5.1.2.e	1	Document deels openbaar
5398	00141	3230531_1507017927499_papierenformulier.32967406.pdf	5.1.1.c, 5.1.2.e	11	Document deels openbaar
5398	00142	3230531_1507630818334_171010_Vascobelo_Denhaag_OGV_RECLAME-T-00_OGV.32981290.pdf	5.1.2.e	1	Document deels openbaar
5398	00143	aanbiedingsbrief_04-01-2018.33127829.pdf	5.1.1.c, 5.1.2.e	11	Document deels openbaar
5398	00144	3230531_1507017641547_IMG_0446.JPG.33234166.pdf		1	Document openbaar
5398	00145	3230531_1507017862340_IMG_0619.JPG.33234170.pdf	5.1.2.e	1	Document deels openbaar
5398	00146	6542396.out.33055799.pdf	5.1.2.e	2	Document deels openbaar
5398	00147	6549919.out.33234171.pdf	5.1.2.e	9	Document deels openbaar
5398	00148	A6549919.33068883.out	5.1.2.e	7	Document deels openbaar
5398	00149	Besluit (GG)-oplegger.33237283.pdf		1	Document openbaar
5398	00150	Besluit (P) (GG)-oplegger.33237284.pdf		1	Document openbaar
5398	00151	Besluit-verlengen termijn regulier (GG)-oplegger.33056368.pdf		1	Document openbaar
5398	00152	01095130.32527594.OUT.pdf	5.1.2.e, BR	5	Document deels openbaar
5398	00153	6160822.32445047.out.pdf		8	Document openbaar
5398	00154	6160825.32445050 (1).out.pdf		1	Document openbaar
5398	00155	6161945.32447419.out.pdf	5.1.2.e	3	Document deels openbaar
5398	00156	6227325.32545905.out.pdf	5.1.2.e	1	Document deels openbaar
5398	00157	6493164.32968949.out.pdf	5.1.2.e	2	Document deels openbaar
5398	00158	6507346.32992661.out.pdf		1	Document openbaar
5398	00159	6509119.32996045.out.pdf		1	Document openbaar
5398	00160	6510486.32999260.out.pdf		1	Document openbaar
5398	00161	6517707.33011411.out.pdf		1	Document openbaar
5398	00162	6518052.33011981.out.pdf		1	Document openbaar
5398	00163	6522768.33020648.out.pdf	5.1.2.e	1	Document deels openbaar
5398	00164	6526455.33027878.out.pdf		3	Document deels openbaar
5398	00165	6529586.33032692.out.pdf		1	Document openbaar
5398	00166	6532184.33037855.out.pdf		1	Document openbaar
5398	00167	6533104.33039304.out.pdf		1	Document openbaar
5398	00168	6542396.33055763.out.pdf	5.1.2.e	2	Document deels openbaar
5398	00169	6548409.33066721.out.pdf		1	Document openbaar
5398	00170	6548420.33066749.out.pdf		1	Document openbaar
5398	00171	6549479.33067628.out.pdf		1	Document openbaar
5398	00172	6572673.33106639.out.pdf	5.1.2.e	1	Document deels openbaar
5398	00173	6573610.33108542.out.pdf		2	Document openbaar
5398	00174	6605553.33157473.out.pdf	5.1.2.e	2	Document deels openbaar
5398	00175	6633020.33199503.out.pdf		3	Document openbaar
5398	00176	6646220.33221603.out.pdf		1	Document openbaar
5398	00177	E-mail.32968964.txt	5.1.2.e	1	Document deels openbaar
5398	00178	E-mail.33057138.txt	5.1.2.e	1	Document deels openbaar
5398	00179	E-mail.33238116.txt	5.1.2.e	1	Document deels openbaar
5398	00180	Hooistraat 2.34954616.doc	5.1.2.e	1	Document deels openbaar

DW7

Foto's bestaande toestand (schetsmatige locatie daklicht)



Foto 1 (trap komt te vervallen)



Foto 2



Foto 3

HET BOUWATELIER
DESIGN & BUILD

Denneweg 124 Den Haag
info@hetbouwatelier.nl

Opdrachtgever:
Het BouwAtelier b.v.
Den Haag

Project: DW7
Schaal: --
Datum: 07-11-2016
Tekening nr: BA-01

DW7

Dakoverzicht & kijkrichting foto 1

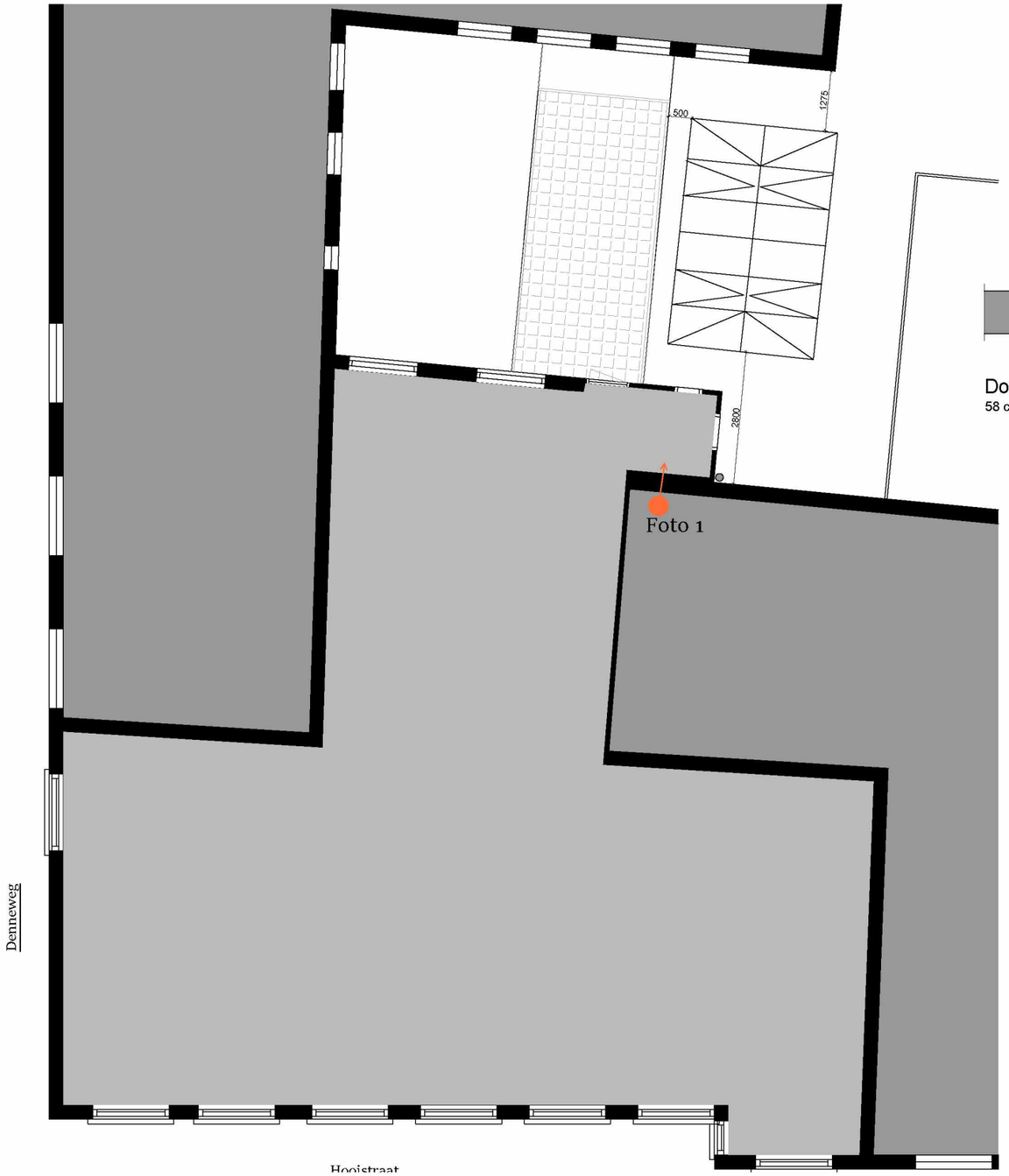

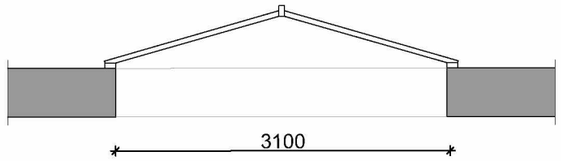

Doorsnede daklicht
58 cm hoog vanaf dak

HET BOUWATELIER
DESIGN & BUILD
Denneweg 124 Den Haag
info@hetbouwatelier.nl

Opdrachtgever:
Het BouwAtelier b.v.
Den Haag

Project: DW7
Schaal: 1:100
Datum: 11-07-2016
Tekening nr: BA-03

Voorbeeldfoto lichtstraat

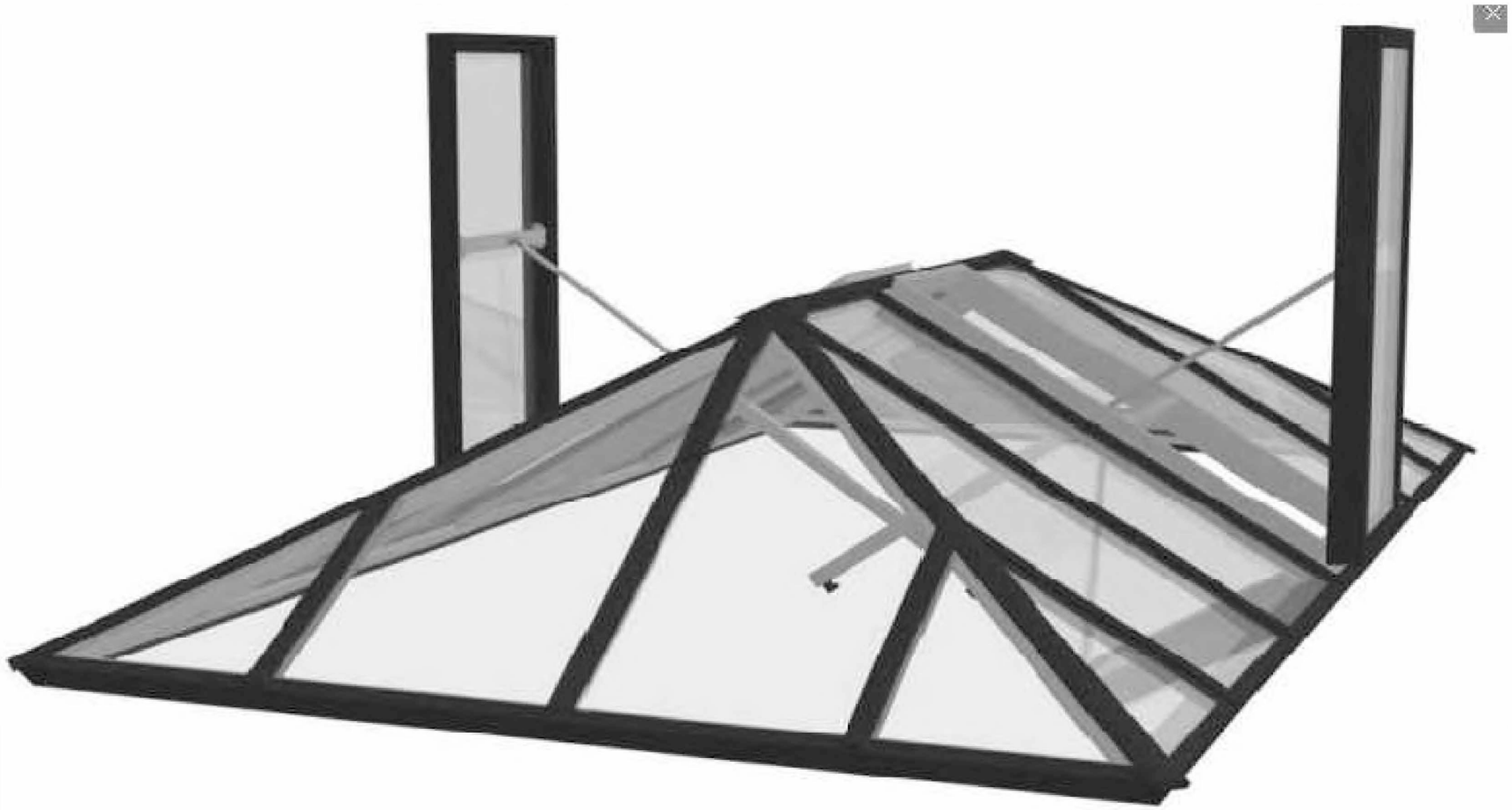

HET BOUWATELIER
DESIGN & BUILD

Denneweg 124 Den Haag
info@hetbouwatelier.nl

Opdrachtgever:
Het BouwAtelier b.v.
Den Haag

Project: DW7
Schaal: --
Datum: 07-11-2016
Tekening nr: BA-04

DW7
Detaillering daklicht

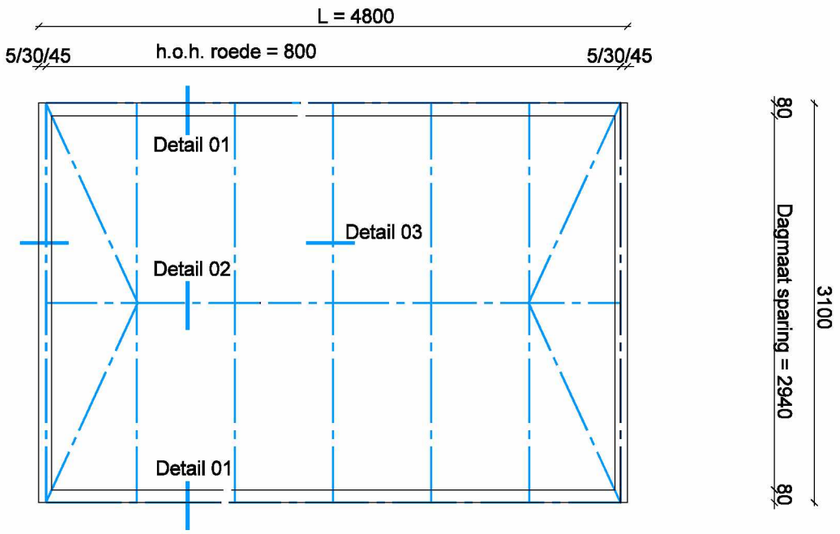

Bovenaanzicht

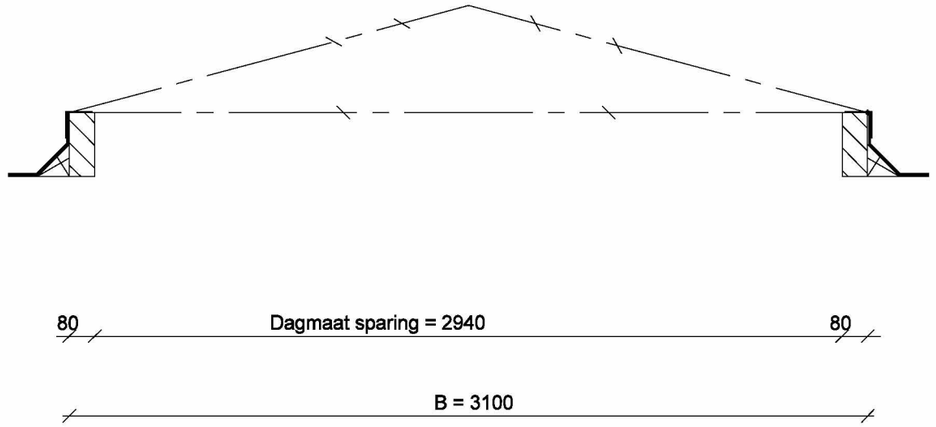

Doorsnede

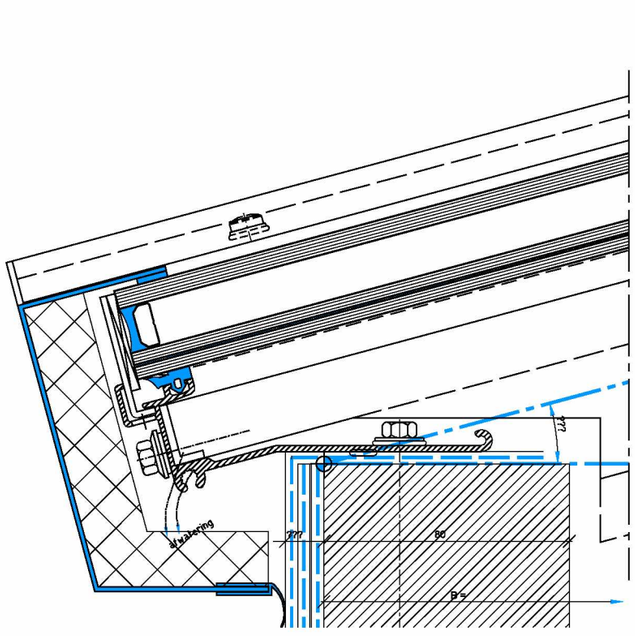

Detail 1

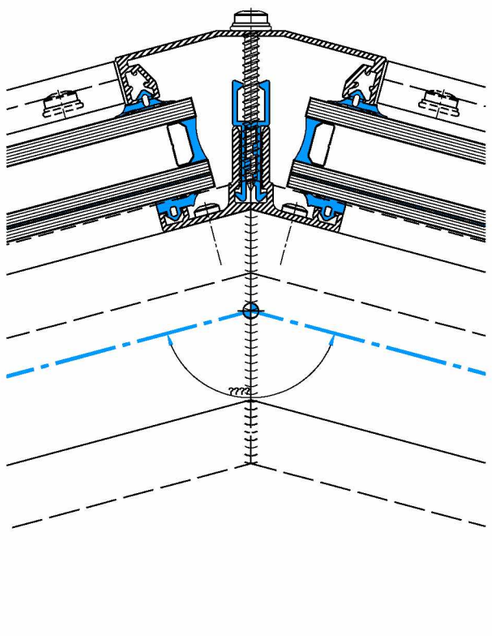

Detail 2

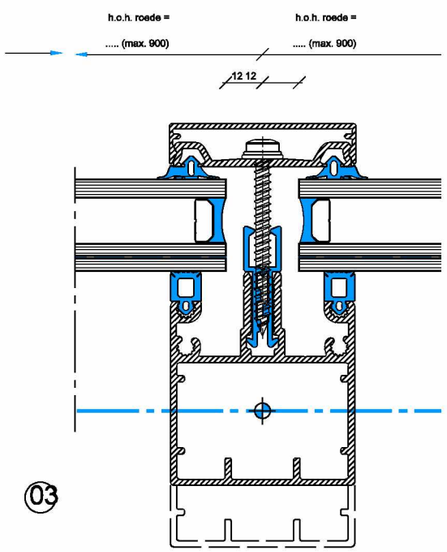

Detail 3

Aanvullende technische informatie

Roedeprofielen:

Breedtemaat licht straat buitenkant opstand (mm)	Hoofdroede	Sneeuw (N/m2)	Wind (N/m2)	Gewicht glas (kg/m2)	Stramien max. HOH (mm)	Aantal stijlen kopschot	Spatkrachten op opstand per roede (KN)
☐ Bereik t/m 4800 mm.	BAR0-60K	750	1500	35	900	1x	3.2 / 6.9

Beglazing:

☐ Isolerende veiligheidsbeglazing HR++
Buitenruit: Blank floatglas voorzien van Low-E coating
Spouw: Argon gasgevuld
Binnenblad inbraakwerend gelaagd veiligheidsglas klasse 1B1

Conservering:

☐ Alle zichtbare aluminium onderdelen zullen worden gepoedercoat met een 2-laagse polyester poedercoating; laagdikte 100 mu; in een kleur RAL- 9005 voor het moffelwerk geldt een fabrieksgarantie van 5 jaar.

Algemene opmerkingen:
- Alle bevestigingsmaterialen zijn R.V.S. (tenzij anders vermeld)
- Bouwkundige- / stalen onderconstructies incl. waterdichte afwerking
- LET OP! Opstanden vormvast; deze moeten bestand zijn tegen spatkrachten.

Het BouwAtelier
DESIGN & BUILD
Denneweg 124 Den Haag
info@bouwatelier.nl
070 44 92 877

Opdrachtgever:
Het BouwAtelier b.v.

Project:	DW7
Schaal:	1:50 / 1:2
Datum:	07-11-2016
Wijz:	--
Tekening nr.	BA-05

Gegevens bevoegd gezag

Referentienummer	Datum ontvangst

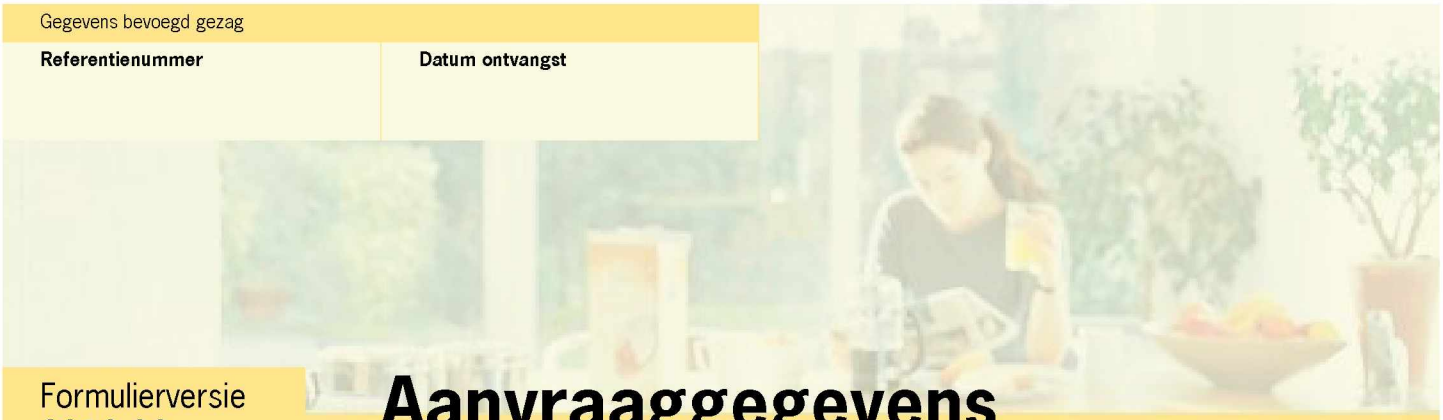

Formulierversie
2016.03

Aanvraaggegevens

Ingediende aanvraag/melding

Aanvraagnummer	2642721
Aanvraagnaam	Winkel Denneweg 7 Den Haag
Uw referentiecode	-
Ingediend op	08-11-2016
Soort procedure	Reguliere procedure
Projectomschrijving	Daklicht maken in het bestaand dak
Opmerking	-
Gefaseerd	Nee
Blokkerende onderdelen weglaten	Nee
Persoonsgegevens openbaar maken	Ja
Kosten openbaar maken	Ja
Bijlagen die later komen	indien nodig
Bijlagen n.v.t. of al bekend	indien nodig

Bevoegd gezag

Naam:	Gemeente Den Haag
Bezoekadres:	Spui 70, 2511 BT, Den Haag
Postadres:	Postbus 12655, 2500 DP, Den Haag
Telefoonnummer:	14070
Contact per e-mail of contactformulier op de website:	5.1.2.e @denhaag.nl
Website:	www.denhaag.nl
Contactpersoon:	Centrale Intake

Overzicht bijgevoegde modulebladen

Aanvraaggegevens

Aanvragergegevens

Locatie van de werkzaamheden

Werkzaamheden en onderdelen

Dakraam, lichtkoepel of lichtstraat plaatsen

- Bouwen

Bijlagen

Kosten



Formulierversie
2016.03

Aanvrager

1 Persoonsgegevens aanvrager/melder

Burgerservicenummer	5.1.1.e
Geslacht	5.1.2.e
Voorletters	5.1.2.e
Voorvoegsels	-
Achternaam	5.1.2.e

2 Verblijfsadres

Postcode	5.1.2.e
Huisnummer	5.1.2.e
Huisletter	-
Huisnummertoevoeging	-
Straatnaam	5.1.2.e
Woonplaats	5.1.2.e

3 Correspondentieadres

Postcode	5.1.2.e
Huisnummer	5.1.2.e
Huisletter	-
Huisnummertoevoeging	-
Straatnaam	5.1.2.e
Woonplaats	5.1.2.e

4 Contactgegevens

Telefoonnummer	5.1.2.e
E-mailadres	info@hetbouwatelier.nl



Formulierversie
2016.03

Locatie

1 Adres

Postcode	2514CB
Huisnummer	7
Huisletter	C
Huisnummertoevoeging	-
Straatnaam	Denneweg
Plaatsnaam	's-Gravenhage
Gelden de werkzaamheden in deze aanvraag/melding voor meerdere adressen of percelen?	☐ Ja ☑ Nee

2 Eigendomssituatie

Eigendomssituatie van het perceel	☐ U bent eigenaar van het perceel ☐ U bent erfpachter van het perceel ☐ U bent huurder van het perceel ☑ Anders
Uw belang bij deze aanvraag	Uitwerkende partij



Formulierversie
2016.03

Bouwen

Dakraam, lichtkoepel of lichtstraat plaatsen

1 De bouwwerkzaamheden

Wat is er op het bouwwerk van toepassing?

- ☐ Het wordt geheel vervangen
- ☐ Het wordt gedeeltelijk vervangen
- ☑ Het wordt nieuw geplaatst

Eventuele toelichting: nieuw daklicht volgens bijlagenspecificatie

Hebt u voor deze bouwwerkzaamheden al eerder een vergunning aangevraagd?

- ☐ Ja
- ☑ Nee

2 Plaats van het bouwwerk

Waar gaat u bouwen? Hoofdgebouw

3 Uiterlijk bouwwerk/welstand

Beschrijf van de onderstaande onderdelen de materialen en kleuren die u voor het bouwwerk gebruikt. U mag het veld leeg laten als u materialen en kleuren in de bijlagen vermeldt

Onderdelen	Materiaal	Kleur
Kozijnen	aluminium	ral 9005
- Ramen		

Vul hier overige onderdelen en bijbehorende materialen en kleuren in.: -

4 Mondeling toelichten

Ik wil mijn bouwplan mondeling toelichten voor de welstandscommissie/ stadsbouwmeester.

- ☐ Ja
- ☑ Nee



Formulierversie
2016.03

Bijlagen

Formele bijlagen

Naam bijlage	Bestandsnaam	Type	Datum ingediend	Status document
BA-01_pdf	BA-01.pdf	Anders	2016-11-08	In behandeling
BA-02_pdf	BA-02.pdf	Plattegronden en doorsneden bouwen eenvoudige bouwwerken	2016-11-08	In behandeling
BA-03_pdf	BA-03.pdf	Plattegronden en doorsneden bouwen eenvoudige bouwwerken	2016-11-08	In behandeling
BA-04_pdf	BA-04.pdf	Anders	2016-11-08	In behandeling
BA-05_PDF	BA-05.PDF	Constructieve veiligheid eenvoudige bouwwerken	2016-11-08	In behandeling



Formulierversie
2016.03

Kosten

Bouwen

Dakraam, lichtkoepel of lichtstraat plaatsen

Wat zijn de geschatte kosten in euro's (exclusief BTW)? 5.1.1.c

Projectkosten

Wat zijn de geschatte kosten voor het totale project in euro's (exclusief BTW)? 5.1.1.c

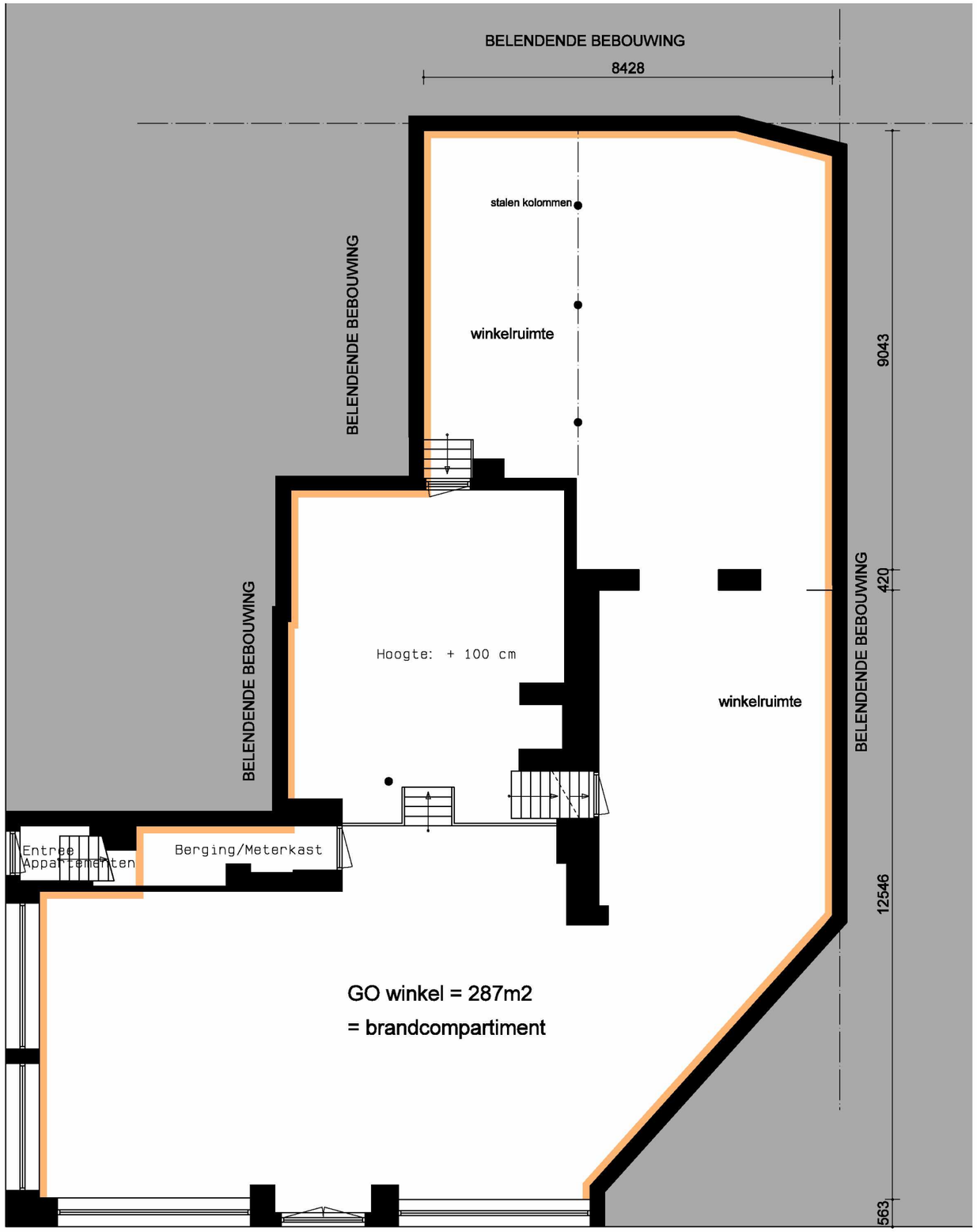

BRANDCOMPARTIMENTERING WBDBO 30MIN.

Bouw en constructiematerialen:
- voldoen aan klasse 4 mbt brandvoortplanting
- rookdichtheid ten hoogste 10-1m
- hoofddraagconstructie brandveiligheid vlg BB art. 2.9

--HUIDIGE TOESTAND --

HET BOUWATELIER
ONTWERPEN & BOUWEN
Denneweg 124 ◦ 2514CL ◦ Den Haag
T 070 449 28 77 ◦ info@hetbouwatelier.nl

opdrachtgever
Het Bouwatelier
Denneweg 124
2514 CL Den Haag

project
Lichtstraat winkelruimte
Hooistraat 2 te 's Gravenhage

fase
Omgevingsvergunning

tekening
Plattegrond begane grond

projectnr	schaal	formaat
DNW07	1:100	A3
datum	wijzigingsdatum	getekend
15-12-2016		5.1.2.e

tekeningnummer
D001 BLAD 01

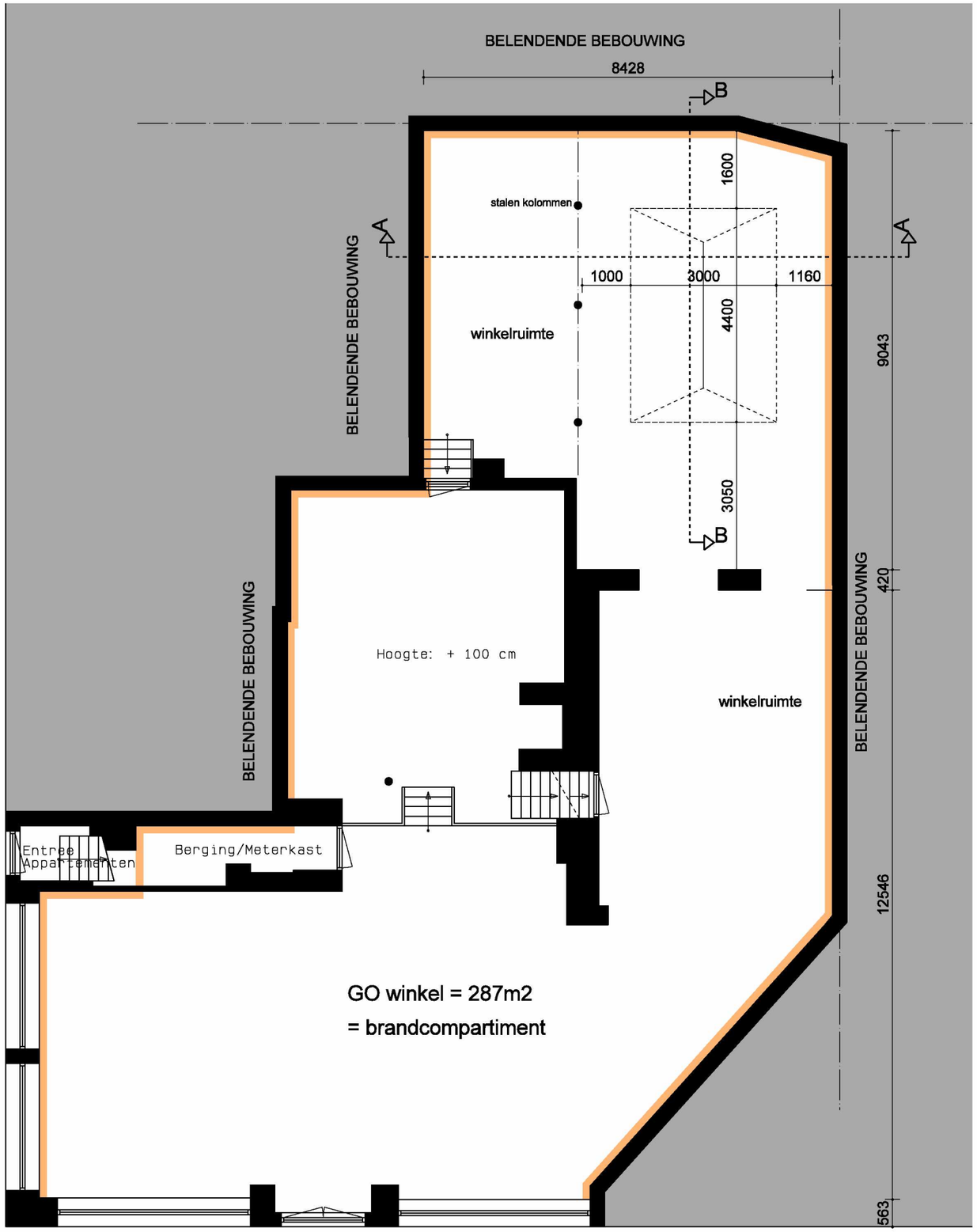

BRANDCOMPARTIMENTERING WBDBO 30MIN.

Bouw en constructiematerialen:
- voldoen aan klasse 4 mbt brandvoortplanting
- rookdichtheid ten hoogste 10-1m
- hoofddraagconstructie brandveiligheid vlg BB art. 2.9

--NIEUWE TOESTAND --

HET BOUWATELIER
ONTWERPEN & BOUWEN
Denneweg 124 ◦ 2514CL ◦ Den Haag
T 070 449 28 77 ◦ info@hetbouwatelier.nl

opdrachtgever
Het Bouwatelier
Denneweg 124
2514 CL Den Haag

project
Lichtstraat winkelruimte
Hooistraat 2 te 's Gravenhage

fase
Omgevingsvergunning

tekening
Plattegrond begane grond

projectnr	schaal	formaat
DNW07	1:100	A3
datum	wijzigingsdatum	getekend
15-12-2016		5.1.2.e

tekeningnummer
D001 BLAD 02

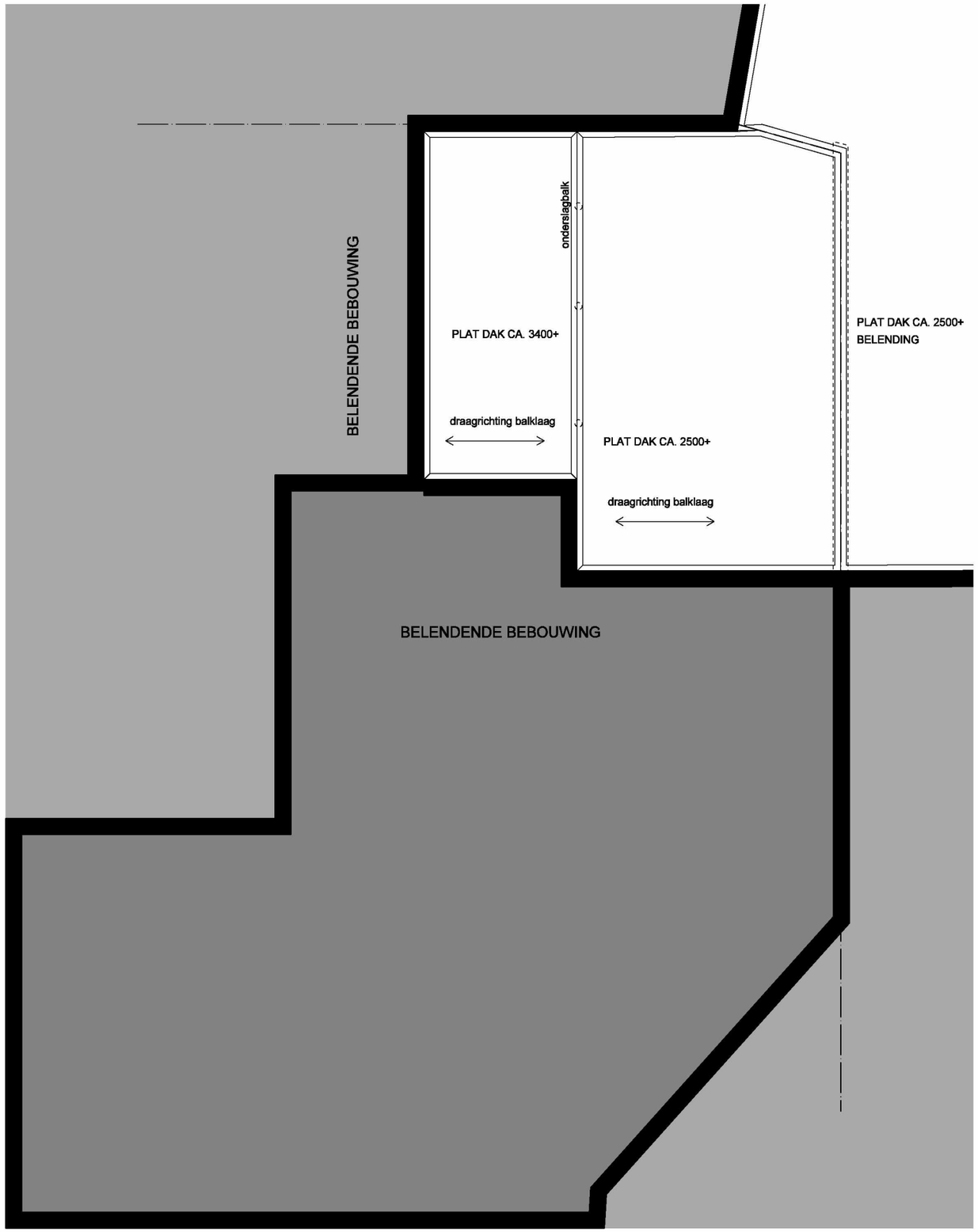

--HUIDIGE TOESTAND --

HET BOUWATELIER
ONTWERPEN & BOUWEN

Denneweg 124 ◦ 2514CL ◦ Den Haag
T 070 449 28 77 ◦ info@hetbouwatelier.nl

opdrachtgever
Het Bouwatelier
Denneweg 124
2514 CL Den Haag

project
Lichtstraat winkelruimte
Hooistraat 2 te 's Gravenhage

fase
Omgevingsvergunning

tekening
Aanzicht Dak

projectnr	schaal	formaat
DNW07	1:100	A3
datum	wijzigingsdatum	getekend
15-12-2016		5.1.2.e

tekeningnummer
D001 BLAD 03

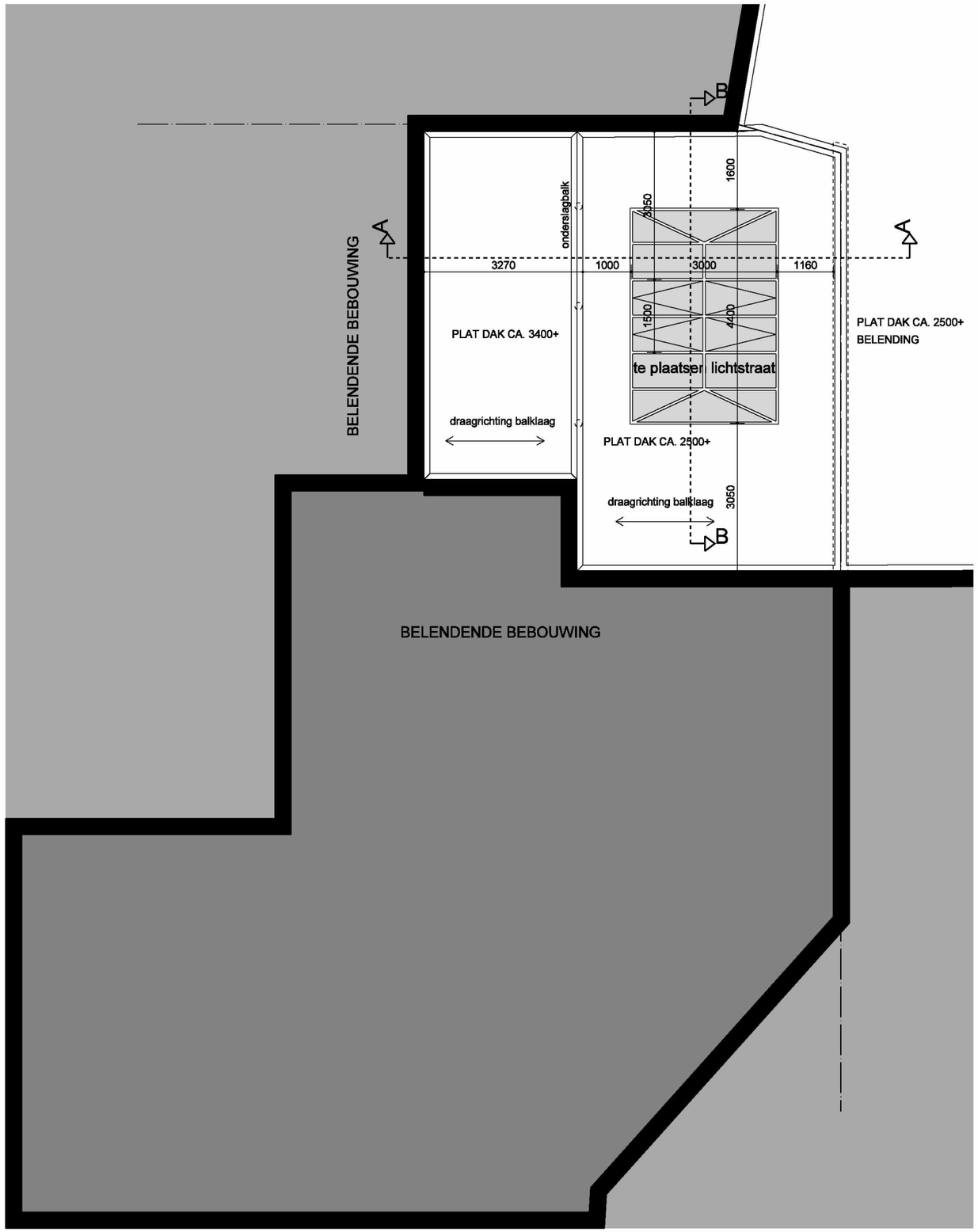

--NIEUWE TOESTAND --

HET BOUWATELIER
ONTWERPEN & BOUWEN

Denneweg 124 ◦ 2514CL ◦ Den Haag
T 070 449 28 77 ◦ info@hetbouwatelier.nl

opdrachtgever
Het Bouwatelier
Denneweg 124
2514 CL Den Haag

project
Lichtstraat winkelruimte
Hooistraat 2 te 's Gravenhage

fase
Omgevingsvergunning

tekening
Aanzicht Dak

projectnr	schaal	formaat
DNW07	1:100	A3
datum	wijzigingsdatum	getekend
15-12-2016		5.1.2.e

tekeningnummer
D001 BLAD 04



DOORSNEDE A-A SCHAAL 1:20

--HUIDIGE TOESTAND --

HET BOUWATELIER
ONTWERPEN & BOUWEN

Denneweg 124 ◦ 2514CL ◦ Den Haag
T 070 449 28 77 ◦ info@hetbouwatelier.nl

opdrachtgever
Het Bouwatelier
Denneweg 124
2514 CL Den Haag

project
Lichtstraat winkelruimte
Hooistraat 2 te 's Gravenhage

fase
Omgevingsvergunning

tekening
Doorsnede

projectnr	schaal	formaat
DNW07	1:20	A3
datum	wijzigingsdatum	getekend
15-12-2016		5.1.2.e

tekeningnummer
D001 BLAD 05

BRANDCOMPARTIMENTERING WBDBO 30MIN.

Bouw en constructiematerialen:
- voldoen aan klasse 4 mbt brandvoortplanting
- rookdichtheid ten hoogste 10-1m
- hoofddraagconstructie brandveiligheid vlg BB art. 2.9

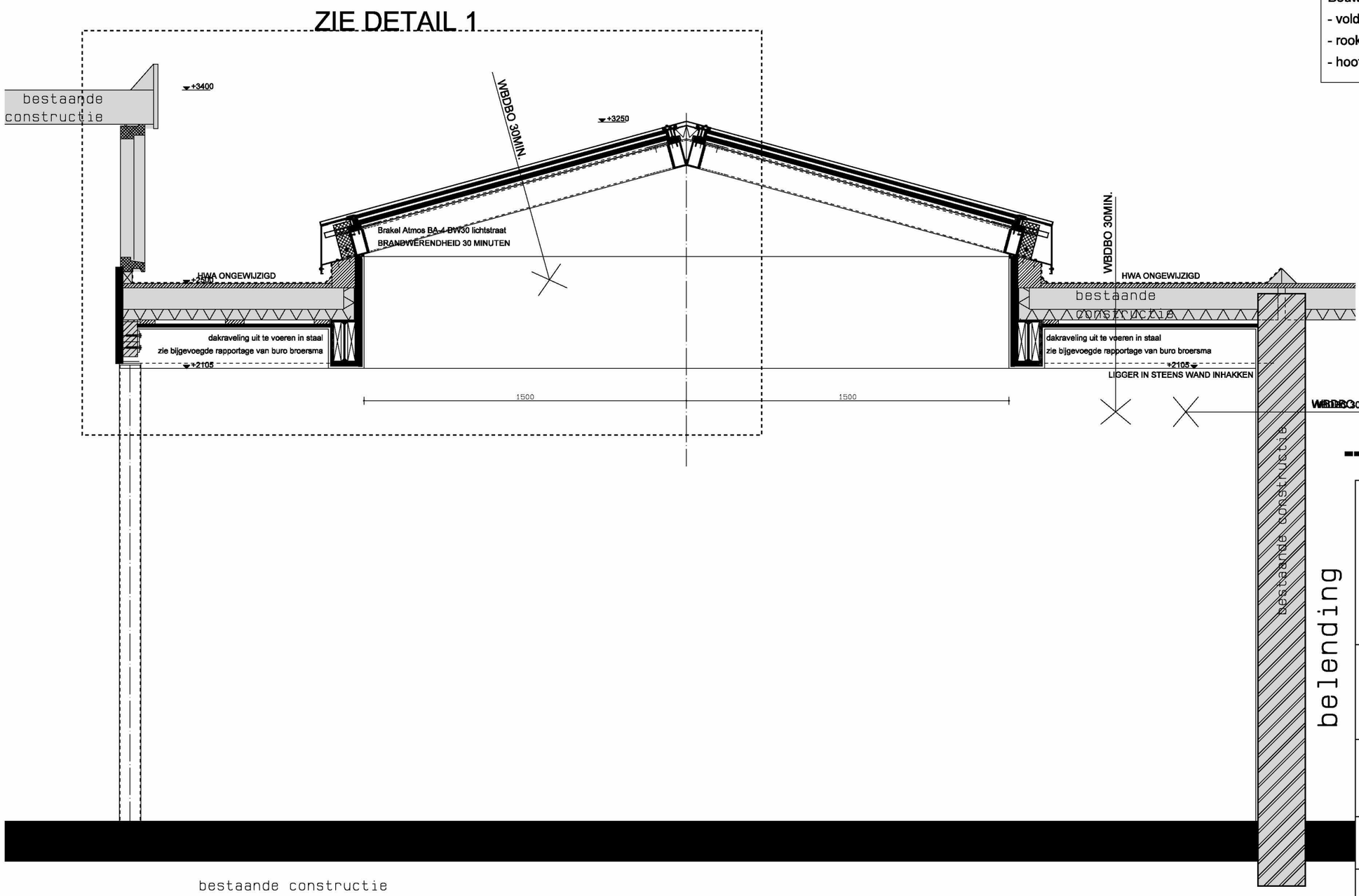

--NIEUWE TOESTAND --

DOORSNEDE A-A SCHAAL 1:20

HET BOUWATELIER
ONTWERPEN & BOUWEN
Denneweg 124 ◦ 2514CL ◦ Den Haag
T 070 449 28 77 ◦ info@hetbouwatelier.nl

opdrachtgever
Het Bouwatelier
Denneweg 124
2514 CL Den Haag

project
Lichtstraat winkelruimte
Hooistraat 2 te 's Gravenhage

fase
Omgevingsvergunning

tekening
Doorsnede

projectnr	schaal	formaat
DNW07	1:20	A3
datum	wijzigingsdatum	getekend
15-12-2016		5.1.2.e

tekeningnummer
DO01 BLAD 06

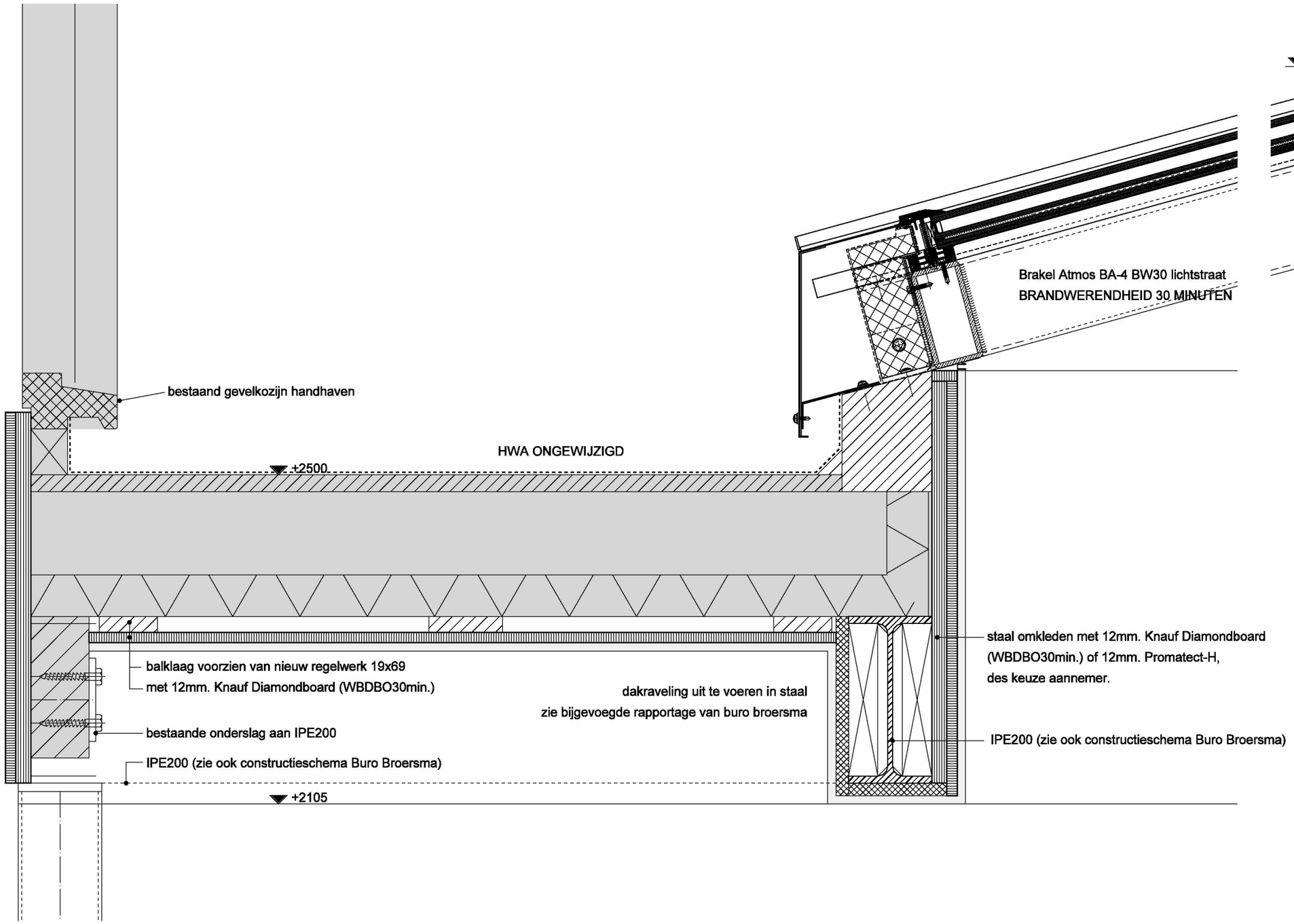

DETAIL 1

HET BOUWATELIER
ONTWERPEN & BOUWEN
Denneweg 124 ◦ 2514CL ◦ Den Haag
T 070 449 28 77 ◦ info@hetbouwatelier.nl

opdrachtgever
Het Bouwatelier
Denneweg 124
2514 CL Den Haag

project
Lichtstraat winkelruimte
Hooistraat 2 te 's Gravenhage

fase
Omgevingsvergunning

tekening
Plattegrond 2e verdieping/Dak

projectnr	schaal	formaat
DNW07	1:5	A3
datum	wijzigingsdatum	getekend
15-12-2016		5.1.2.e

tekeningnummer
D001 BLAD 07

BRANDCOMPARTIMENTERING WBDBO 30MIN.

Bouw en constructiematerialen:
- voldoen aan klasse 4 mbt brandvoortplanting
- rookdichtheid ten hoogste 10-1m
- hoofddraagconstructie brandveiligheid vlg BB art. 2.9

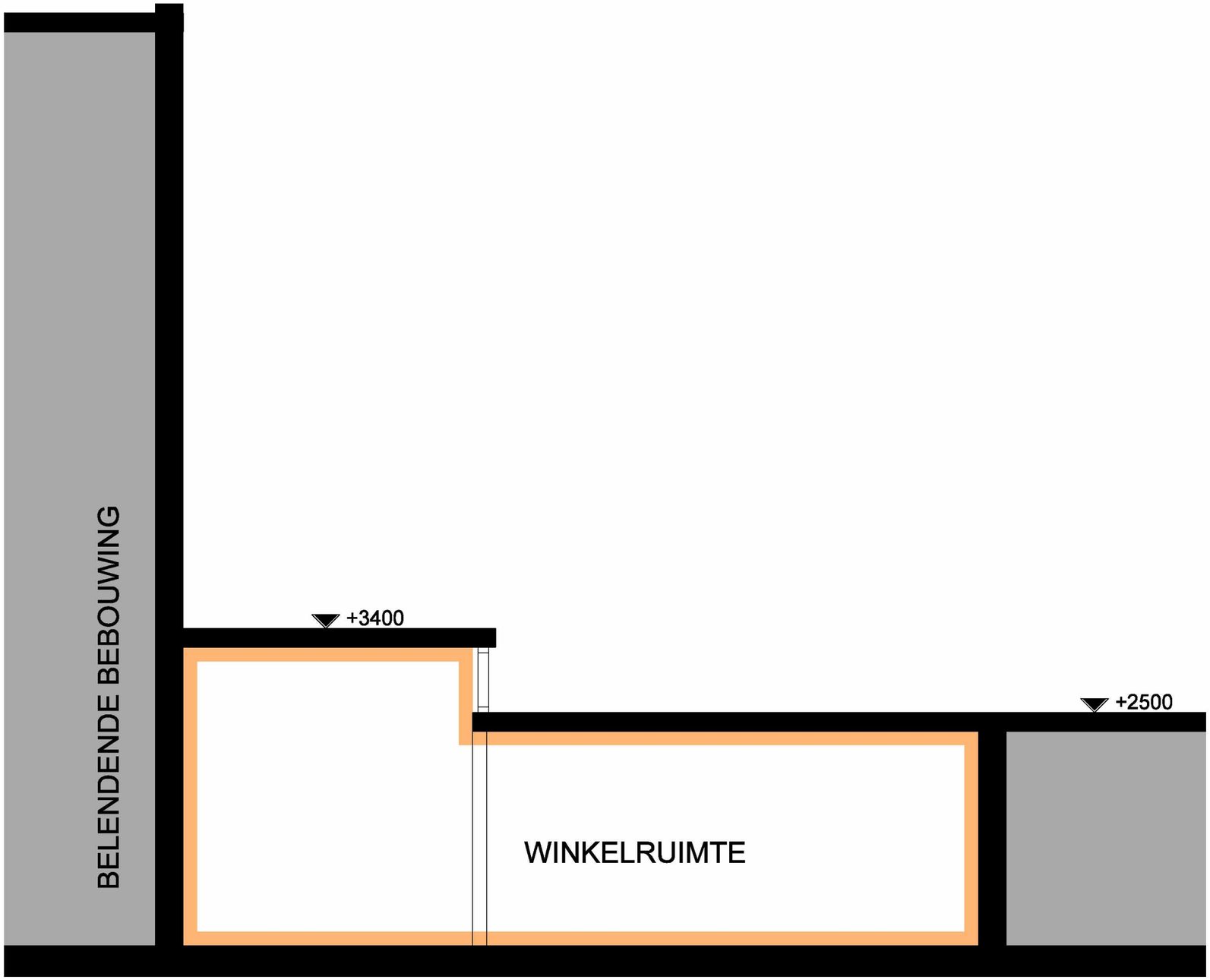

DOORSNEDE A-A SCHAAL 1:50
SCHEMA BRANDCOMPARTIMENT

--HUIDIGE TOESTAND --

HET BOUWATELIER
ONTWERPEN & BOUWEN

Denneweg 124 ◦ 2514CL ◦ Den Haag
T 070 449 28 77 ◦ info@hetbouwatelier.nl

opdrachtgever
Het Bouwatelier
Denneweg 124
2514 CL Den Haag

project
Lichtstraat winkelruimte
Hooistraat 2 te 's Gravenhage

fase
Omgevingsvergunning

tekening
Schema Brandcompartiment doorsnede

projectnr	schaal	formaat
DNW07	1:50	A3
datum	wijzigingsdatum	getekend
15-12-2016		5.1.2.e

tekeningnummer
D001 BLAD 08

BRANDCOMPARTIMENTERING WBDBO 30MIN.

Bouw en constructiematerialen:
- voldoen aan klasse 4 mbt brandvoortplanting
- rookdichtheid ten hoogste 10-1m
- hoofddraagconstructie brandveiligheid vlg BB art. 2.9

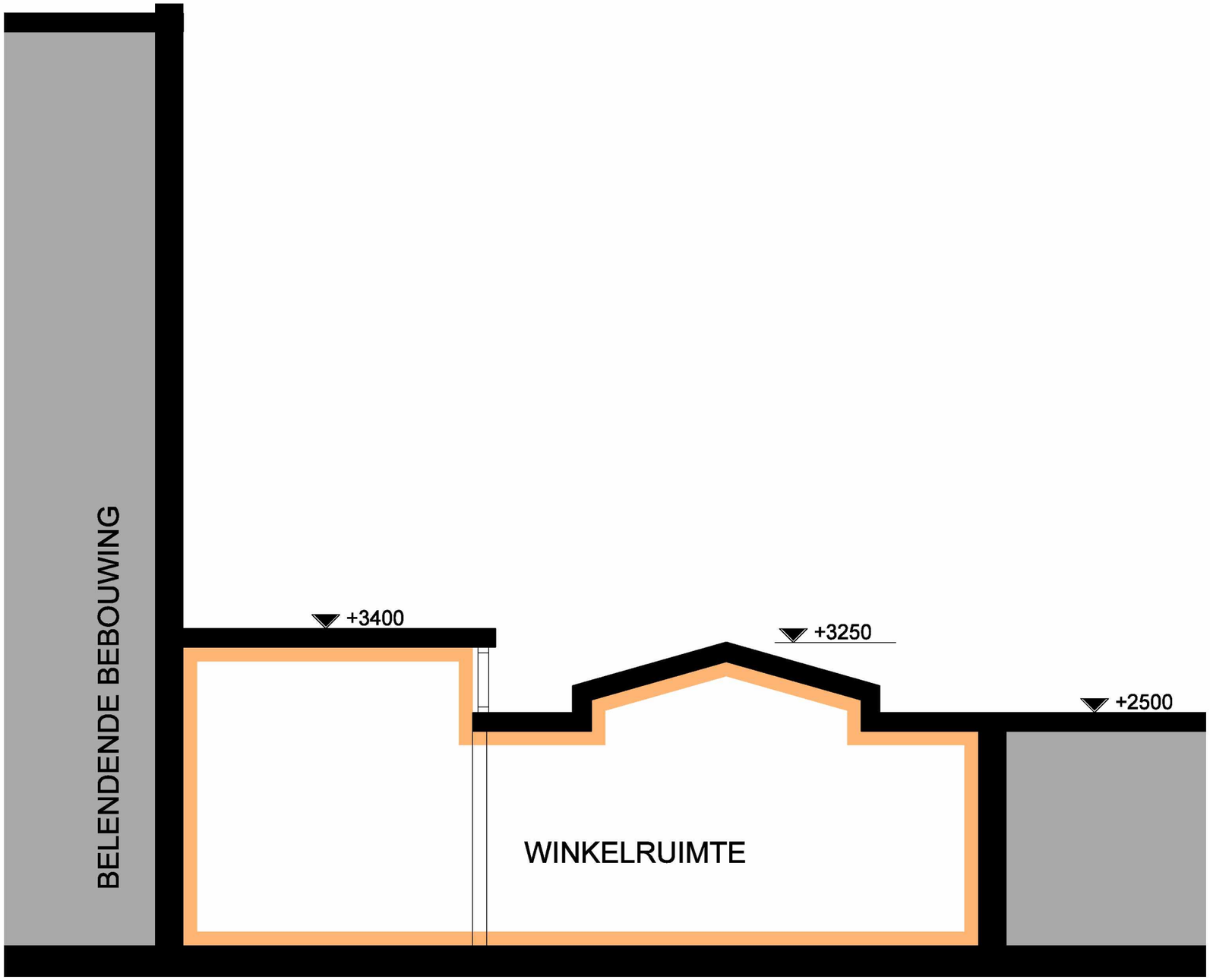

DOORSNEDE A-A SCHAAL 1:50
SCHEMA BRANDCOMPARTIMENT

--NIEUWE TOESTAND --

HET BOUWATELIER
ONTWERPEN & BOUWEN
Denneweg 124 ◦ 2514CL ◦ Den Haag
T 070 449 28 77 ◦ info@hetbouwatelier.nl

opdrachtgever
Het Bouwatelier
Denneweg 124
2514 CL Den Haag

project
Lichtstraat winkelruimte
Hooistraat 2 te 's Gravenhage

fase
Omgevingsvergunning

tekening
Schema Brandcompartiment doorsnede

projectnr	schaal	formaat
DNW07	1:50	A3
datum	wijzigingsdatum	getekend
15-12-2016		5.1.2.e

tekeningnummer
DO01 BLAD 09

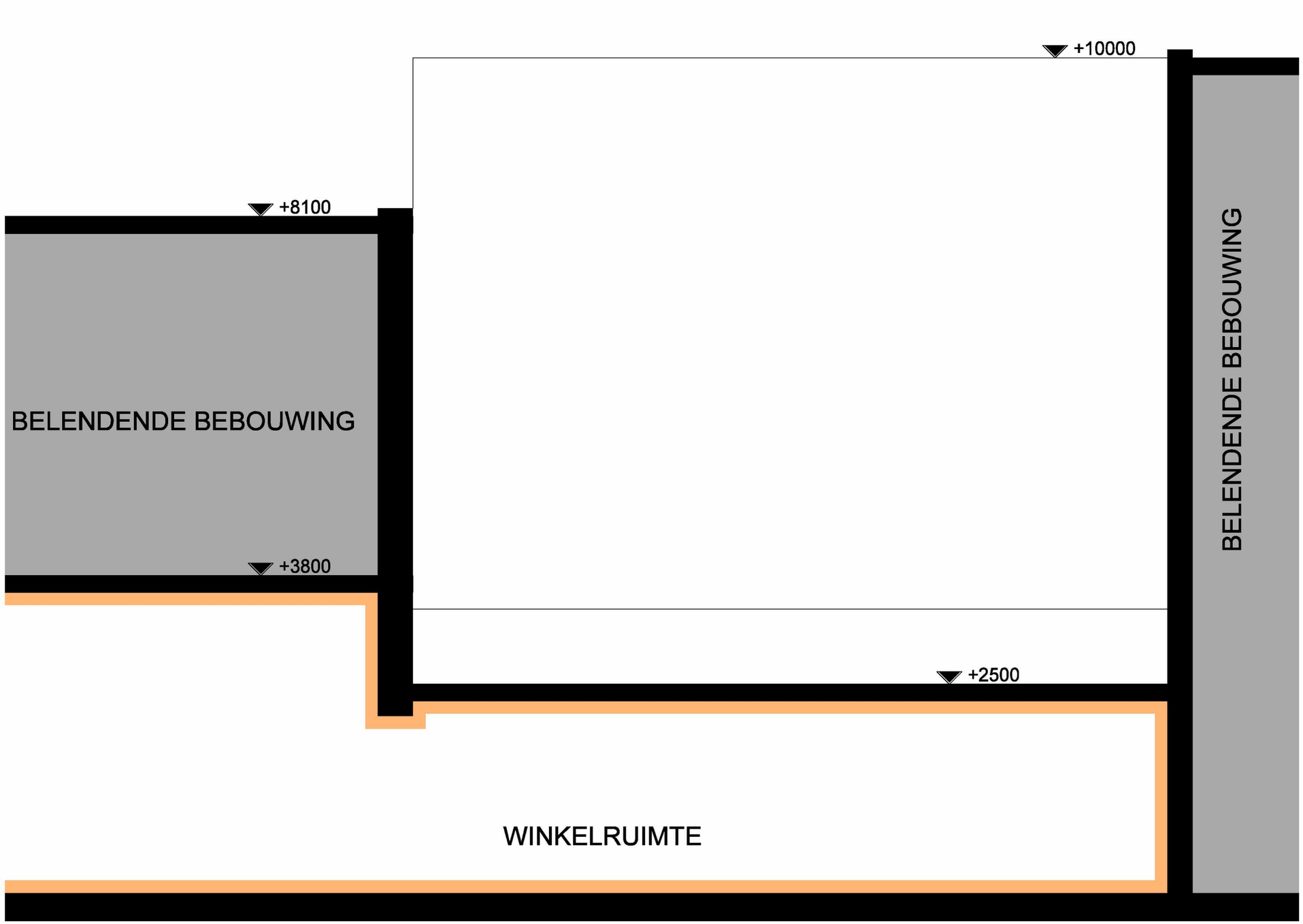

BRANDCOMPARTIMENTERING WBDBO 30MIN.

Bouw en constructiematerialen:
- voldoen aan klasse 4 mbt brandvoortplanting
- rookdichtheid ten hoogste 10-1m
- hoofddraagconstructie brandveiligheid vlg BB art. 2.9

--HUIDIGE TOESTAND --

DOORSNEDE B-B SCHAAL 1:50
SCHEMA BRANDCOMPARTIMENT

HET BOUWATELIER
ONTWERPEN & BOUWEN
Denneweg 124 ◦ 2514CL ◦ Den Haag
T 070 449 28 77 ◦ info@hetbouwatelier.nl

opdrachtgever
Het Bouwatelier
Denneweg 124
2514 CL Den Haag

project
Lichtstraat winkelruimte
Hooistraat 2 te 's Gravenhage

fase
Omgevingsvergunning

tekening
Schema Brandcompartiment doorsnede

projectnr	schaal	formaat
DNW07	1:50	A3
datum	wijzigingsdatum	getekend
15-12-2016		5.1.2.e

tekeningnummer
DO01 BLAD 10

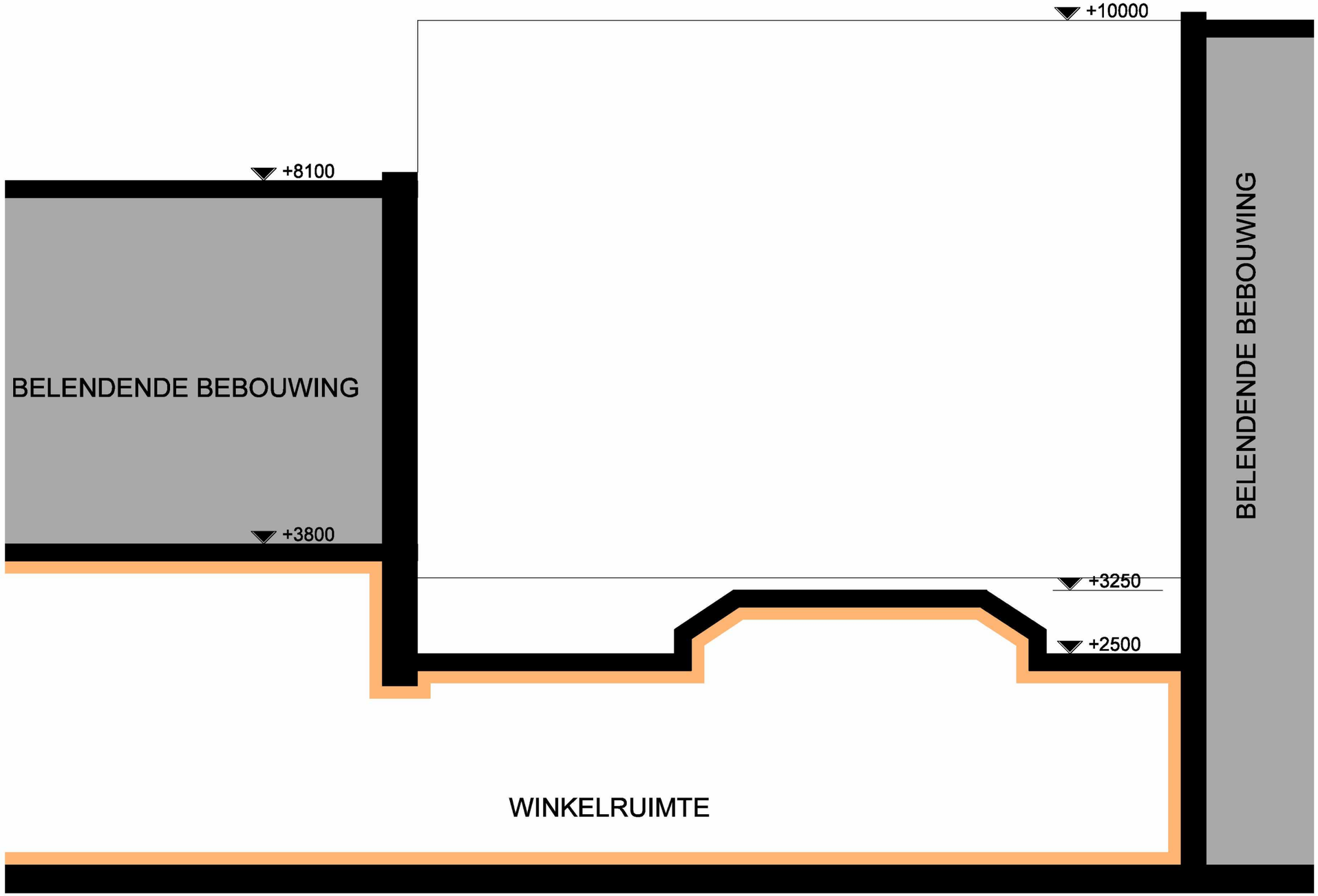

BRANDCOMPARTIMENTERING WBDBO 30MIN.

Bouw en constructiematerialen:
- voldoen aan klasse 4 mbt brandvoortplanting
- rookdichtheid ten hoogste 10-1m
- hoofddraagconstructie brandveiligheid vlg BB art. 2.9

--NIEUWE TOESTAND --

DOORSNEDE B-B SCHAAL 1:50
SCHEMA BRANDCOMPARTIMENT

HET BOUWATELIER
ONTWERPEN & BOUWEN
Denneweg 124 ◦ 2514CL ◦ Den Haag
T 070 449 28 77 ◦ info@hetbouwatelier.nl

opdrachtgever
Het Bouwatelier
Denneweg 124
2514 CL Den Haag

project
Lichtstraat winkelruimte
Hooistraat 2 te 's Gravenhage

fase
Omgevingsvergunning

tekening
Schema Brandcompartiment doorsnede

projectnr	schaal	formaat
DNW07	1:50	A3
datum	wijzigingsdatum	getekend
15-12-2016		5.1.2.e

tekeningnummer
DO01 BLAD 11

Formulierversie
2016.03

Handelingen met gevolgen voor beschermde monumenten

Monument onderhouden, restaureren, veranderen of slopen

1 Monument slopen, verstoren, verplaatsen of wijzigen

Waar gaat het om?
- [x] Rijksmonument
- [ ] Provinciaal monument > *Als door de provincie of gemeente lokale vragen zijn opgenomen worden deze hieronder gesteld. Vul hieronder de eventuele provinciale lokale vragen in.*
- [ ] Gemeentelijk monument > *Als door de provincie of gemeente lokale vragen zijn opgenomen worden deze hieronder gesteld. Vul hieronder de eventuele gemeentelijke lokale vragen in.*

Om welk soort rijksmonument gaat het?
- [x] (Gebouwd) monument
- [ ] Aangelegd monument
- [ ] Archeologisch monument

Om welk soort provinciaal monument gaat het?
- [ ] (Gebouwd) monument
- [ ] Aangelegd monument
- [ ] Archeologisch monument

Om welk soort gemeentelijk monument gaat het?
- [ ] (Gebouwd) monument
- [ ] Aangelegd monument
- [ ] Archeologisch monument

Wat is het monumentnummer?
17542

Wat is de naam van het monument?
Pand met gevel met Lodewijk XVI kroonlijst

Gaat u het monument geheel of gedeeltelijk slopen?
- [ ] Geheel slopen
- [ ] Gedeeltelijk slopen
- [x] Niet slopen

Waarom wilt u gaan slopen?

Wat is de sloopmethode?

Welke materialen komen vrij bij de sloopwerkzaamheden en in welke hoeveelheden?

Is er sprake van een functiewijziging van het monument?
- [ ] Ja
- [x] Nee

(?) Wat wordt de toekomstige functie van het monument?

2 Ingreep aan het monument

(?) Aan welke onderdelen van het monument gaat u werkzaamheden uitvoeren?

- [x] Daken en goten
- [ ] Kozijnen, ramen en deuren
- [ ] Gevels
- [ ] Casco en constructie
- [ ] Binnenwerk, interieurs
- [ ] Buitenwerk (bouwwerken)
- [ ] Orgel
- [ ] Bijzondere onderdelen (algemeen)
- [ ] Bijzondere onderdelen aan molens, gemalen en/of sluizen
- [ ] Dijken, dijklichamen
- [ ] Tuinen en parken
- [ ] Archeologisch monument
- [ ] Anders

(?) Welke werkzaamheden gaat u aan de daken en goten uitvoeren?

- [x] Vervanging conform bestaand
- [ ] Verandering
- [ ] Onderhoud met wijziging
- [ ] (Gedeeltelijk) slopen

(?) Welke werkzaamheden gaat u aan de kozijnen, ramen en deuren uitvoeren?

- [ ] Vervanging conform bestaand
- [ ] Verandering
- [ ] Onderhoud met wijziging
- [ ] (Gedeeltelijk) slopen

(?) Welke werkzaamheden gaat u aan de gevel(s) uitvoeren?

- [ ] Vervanging conform bestaand
- [ ] Verandering
- [ ] Onderhoud met wijziging
- [ ] (Gedeeltelijk) slopen

(?) Welke werkzaamheden gaat u aan het casco en de constructie uitvoeren?

- [ ] Vervanging conform bestaand
- [ ] Verandering
- [ ] Onderhoud met wijziging
- [ ] (Gedeeltelijk) slopen

(?) Welke werkzaamheden gaat u aan het binnenwerk / interieurs uitvoeren?

- [ ] Vervanging conform bestaand
- [ ] Verandering
- [ ] Onderhoud met wijziging
- [ ] (Gedeeltelijk) slopen

(?) Welke activiteit(en) gaat u aan het buitenwerk (bouwwerken) uitvoeren?

- [ ] Vervanging conform bestaand
- [ ] Verandering
- [ ] Onderhoud met wijziging
- [ ] (Gedeeltelijk) slopen

(?) Welke werkzaamheden gaat u aan het orgel uitvoeren?

- [ ] Vervanging conform bestaand
- [ ] Verandering
- [ ] Onderhoud met wijziging
- [ ] (Gedeeltelijk) slopen

(?) Aan welke bijzondere onderdelen (algemeen) gaat u werkzaamheden uitvoeren?

- [ ] Bliksemafleiding
- [ ] Brandtrappen
- [ ] Reclame / bebording
- [ ] Bijzondere installaties

(?) Welke werkzaamheden gaat u aan de bliksemafleiding uitvoeren?

- [ ] Vervanging conform bestaand
- [ ] Verandering
- [ ] Onderhoud met wijziging
- [ ] (Gedeeltelijk) slopen

? Welke werkzaamheden gaat u aan de brandtrappen uitvoeren?

- ☐ Vervanging conform bestaand
- ☐ Verandering
- ☐ Onderhoud met wijziging
- ☐ (Gedeeltelijk) slopen

? Welke werkzaamheden gaat u aan reclame en bebording uitvoeren?

- ☐ Vervanging conform bestaand
- ☐ Verandering
- ☐ Onderhoud met wijziging
- ☐ (Gedeeltelijk) slopen

? Welke werkzaamheden gaat u aan bijzondere installaties uitvoeren?

- ☐ Vervanging conform bestaand
- ☐ Verandering
- ☐ Onderhoud met wijziging
- ☐ (Gedeeltelijk) slopen

Aan welke bijzondere onderdelen van molens, gemalen en sluizen gaat u werkzaamheden uitvoeren?

- ☐ Gevlucht
- ☐ Stelling
- ☐ Gaande werk
- ☐ Staande werk
- ☐ Maalderijmachines
- ☐ Silo's
- ☐ Biotoop
- ☐ Waterlopen
- ☐ Wateropvoerwerktuig
- ☐ Aandrijvingsmechanisme
- ☐ Beschoeiing- en remmingswerken
- ☐ Metaal-, smeed- en klinkwerk

? Welke werkzaamheden gaat u aan molens, gemalen en sluizen uitvoeren?

- ☐ Vervanging conform bestaand
- ☐ Verandering
- ☐ Onderhoud met wijziging
- ☐ (Gedeeltelijk) slopen

Welke werkzaamheden gaat u aan dijken of dijklichamen uitvoeren?

- ☐ Ingrepen aan dijklichaam
- ☐ Aanpassing van het tracé
- ☐ Dijkprofiel
- ☐ Materialisatie
- ☐ Andere werkzaamheden aan de dijk

? Welke werkzaamheden gaat u aan tuinen of parken uitvoeren?

- ☐ Vervanging conform bestaand
- ☐ Verandering
- ☐ Onderhoud met wijziging
- ☐ (Gedeeltelijk) slopen

? Welke werkzaamheden gaat u uitvoeren die het archeologisch monument kunnen verstoren?

_____
_____
_____

? Welke andere niet eerder genoemde werkzaamheden wilt u gaan uitvoeren?

_____
_____
_____

3 Beschermd stads- en dorpsgezicht

Gaat het om Slopen?

- ☐ Ja
- ☒ Nee

Komt er een ander bouwwerk in de plaats voor het te slopen bouwwerk?

- ☐ Ja
- ☒ Nee

Geef aan wat er na de sloopwerkzaamheden op het vrijgekomen terrein zal gaan gebeuren.

_____
_____
_____

Is er voor de bouwwerkzaamheden voor dit andere te bouwen bouwwerk een omgevingsvergunning aangevraagd?	☐ Ja ☐ Nee

5.1.2.e

Van: noreply@omgevingsloket.nl
Verzonden: donderdag 17 november 2016 12:02
Aan: Oloaanvraag
Onderwerp: Een gemachtigde is aangewezen voor de aanvraag Winkel Denneweg 7 Den Haag - 2642721

Geachte meneer, mevrouw,

Voor de aanvraag Winkel Denneweg 7 Den Haag - 2642721 is een gemachtigde aangewezen. Vanaf nu ontvangt de gemachtigde 223118217 correspondentie over deze aanvraag.

Met vriendelijke groet,

Omgevingsloket online

De aanvraaggegevens

Naam: Winkel Denneweg 7 Den Haag
Aanvraagnummer: 2642721
Type: Omgevingsvergunning / melding
Datum indiening: 08-11-2016
Bevoegd gezag: Gemeente Den Haag
Verplichtingtype: Vergunningsplicht
Soort procedure: regulier (onder voorbehoud)

Bekijk de aanvraag

Let op: deze e-mail is automatisch verstuurd. U kunt er niet op antwoorden.

DW7

Projectie lichtstraat in Begane Grond / kijkrichting foto's 2 & 3

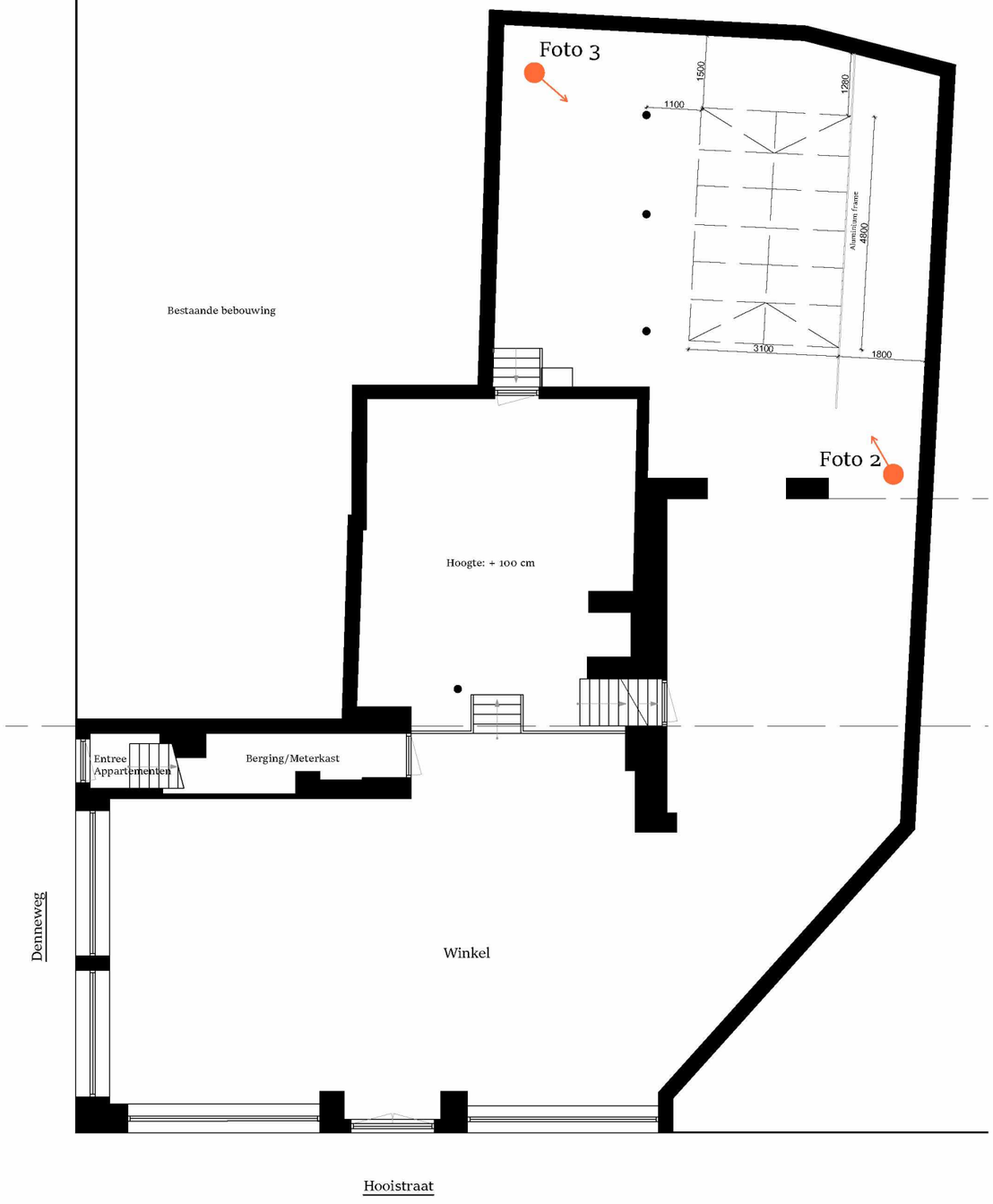

HET BOUWATELIER
DESIGN & BUILD
Denneweg 124 Den Haag
info@hetbouwatelier.nl

Opdrachtgever:
Het BouwAtelier b.v.
Den Haag

Project: DW7
Schaal: 1:100
Datum: 07-11-2016
Tekening nr: BA-02

BROERSMA B.V.
Ingenieursbureau voor beton, staal- en houtconstructies

Telefoon: (070) 360 2907
E-mailadres: info@burobroersma.nl

STATISCHE BEREKENING

Project:	Verbouwing pand aan de Hooikade 2 te Den Haag
Onderwerp:	Berekening sparing in bestaand dak

Opdrachtgever:	Het BouwAtelier bv.
Architect:	Het BouwAtelier

Werknummer:	**17338**
Documentnummer:	SB-1 (blz. 1 t/m 9)
Datum:	12-12-2016
Constructeur:	5.1.2.e
Adviseur:	5.1.2.e

INHOUDSOPGAVE

Inhoudsopgave 1
1. Uitgangspunten 2
1.1 Normen 2
1.2 Veiligheid en bruikbaarheid bouwconstructies 2
1.3 Documenten 2
1.4 Rekenprogramma's 2
2. Belastingen 3
3. Toegepaste materialen 4
4. Stalen frame 5
5. Computer – uitvoer 6
6. Schema 9

1. UITGANGSPUNTEN

De uitgangspunten die van toepassing zijn bij dit project staan hieronder vermeld.

1.1 Normen

De volgende normen (inclusief nationale bijlagen) zijn van toepassing:

Grondslagen	NEN-EN 1990 / NEN 8700
Belastingen	NEN-EN 1991
Materialen	NEN-EN 1992 t/m NEN-EN 1996

1.2 Veiligheid en bruikbaarheid bouwconstructies

De constructie van dit gebouw wordt ontworpen met ontwerplevensduurklasse 3 (50 jaar)

Het bouwwerk is ingedeeld in gevolgklasse: CC2

1.3 Documenten

De documenten die ten grond slag liggen aan het ontwerp zijn:

- Bouwkundige tekening van et BouwAtelier, DW7, dd.06-10-2016
- Werkbezoek dd. 29-11-2016

De resultaten van de berekeningen zijn verwerkt op de volgende tekeningen:

Achterin het rapport

1.4 Rekenprogramma's

Voor de berekening is gebruik gemaakt van de volgende rekensoftware:

- Matrix-Frame 5.2.6

2. BELASTINGEN

Windbelasting: bepaling volgens NEN-EN 1991-1-4

- Windgebied : II
- Omgeving : bebouwd
- Hoogte boven maaiveld : n.v.t.

Dak en vloerbelastingen:

Plat dak

Houtenbalklaag en beschot	0,30	kN/m^2	
Afwerking en plafond	0,20	"	
Isolatie, dakbedekking en grind	0,30	"	+
g_k=	**0,80**	**kN/m^2**	
q_k= (sneeuw)	**1,00**	"	ψ_0 = 0,0

Glaskap

g_k=	**0,35**	**kN/m^2**	
q_k= (sneeuw)	**0,75**	"	ψ_0 = 0,0

3. TOEGEPASTE MATERIALEN

De volgende materialen worden toegepast:

Betonsterkteklasse:		n.v.t.
Betonstaalsoort:		n.v.t.
Staalsoort:	HE profielen	S235
	Kokerprofielen	S275
Houtsterkteklasse:		C18
Steensterkte:		MW 10 N/mm2

Stalen frame:

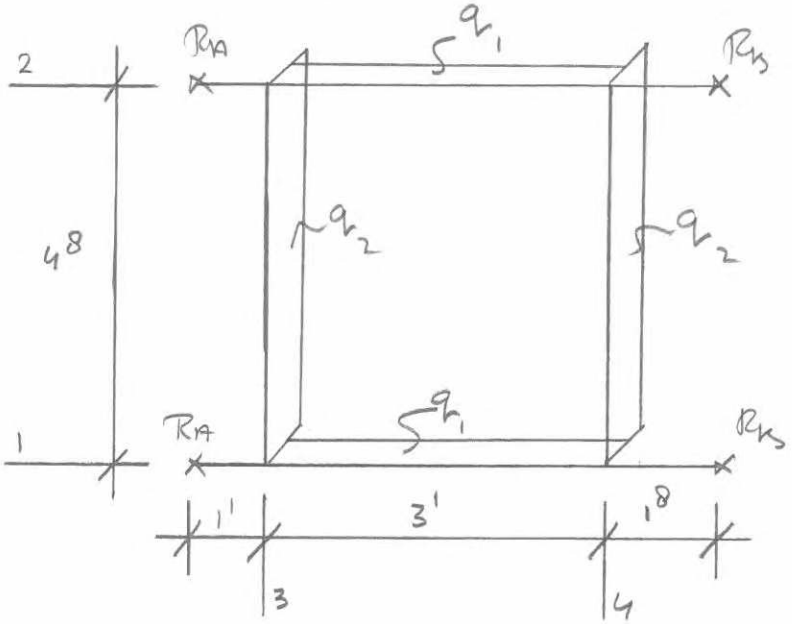

q_1 = Glaskap	(0,35 + 0,75) · 1,2	0,42 + 0,9	kN/m
q_2 = Dak	(0,8 + 1,0) · 1,0	0,8 + 1,0	kN/m
Glaskap	(0,35 + 0,75) · 3,1	1,09 + 2,33	"
		1,89 + 3,33	kN/m

Toepassen: Alle profielen: IPE200

$R_{A;d} = 24,3$ kN

$R_{B;d} = 19,4$ "

$$a = \frac{19,4 \cdot 10^3}{2/3 \cdot 3,91} = 110 \text{ mm}$$

BROERSMA BV INGENIEURSBUREAU VOOR BETON- EN STAALCONSTRUCTIES	Werknr. : 17338	Revisie :
	Blad : 5	
	Volgende blad :	

Omschrijving	: stalen frame
Eenheden	: m, kN, kNm
Bestand	: frame.mxf

CONSTRUCTIEGEGEVENS

Projecttype	Knopen	Staven	Opleggingen	Profielen	Bel.gev.	Bel.comb.
Balkrooster	8	4	4	1	2	9

AFB. GEOMETRIE LIGGER

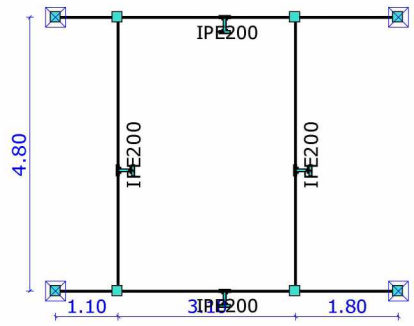

PROFIELEN

Profiel	Profielnaam	It	Iy	Materiaal	Hoek
P1	IPE200	6.9801e-08	1.9432e-05	S235	0
-	-	m4	m4	-	°

MATERIALEN

Materiaalnaam	Poison	Dichtheid	E-Modulus	Uitzettingcoeff
S235	0.30	78.50	2.1000e+08	12.0000e-06
-	-	kN/m3	kN/m2	C°m

B.G.1: PB

Type	Beginwaarde	Eindwaarde	Beginafstand	Eindafstand	Richting	Staaf of knoop
B.G.1: pb						
qG	1,00	1,00	0,000	6,000(L)	Z	S1-S4
q	0,42	0,42	1,100	4,200	Z	S1-S2
q	1,89	1,89	0,000	4,800(L)	Z	S3-S4
Som lasten	X: 0,00 kN		Z: 0,00 kN			
-	-	-	m	m	-	-

B.G.1: PB

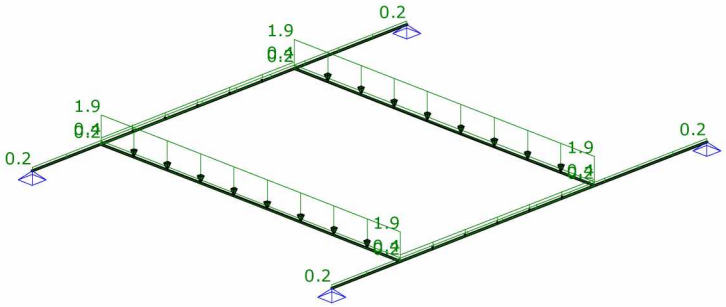

B.G.2: SNEEUW

Type	Beginwaarde	Eindwaarde	Beginafstand	Eindafstand	Richting	Staaf of knoop
B.G.2: sneeuw						
q	0,90	0,90	1,100	4,200	Z	S1-S2
q	3,33	3,33	0,000	4,800(L)	Z	S3-S4
Som lasten	X: 0,00 kN		Z: 0,00 kN			

Omschrijving	: stalen frame
Eenheden	: m, kN, kNm
Bestand	: frame.mxf

- - - m m - -

B.G.2: SNEEUW

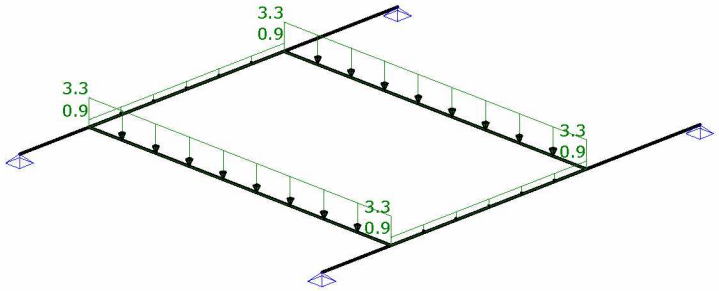

FUNDAMENTEEL BELASTINGSCOMBINATIES (TABEL)

B.G.	Omschrijving	Fu.C.1	Fu.C.2
B.G.1	pb	1.20	1.35
B.G.2	sneeuw	1.50	-

AFB. FU.C. OPLEGREACTIES / SUPPORT REACTIONS OMHULLENDE — Fundamenteel Belastingscombinaties

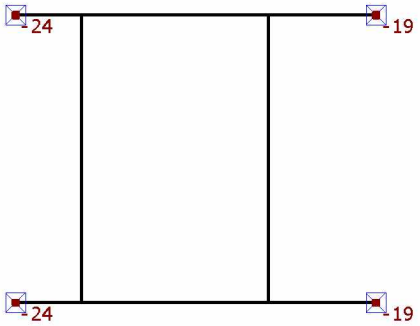

AFB. FU.C. MOMENT (MY) OMHULLENDE — Fundamenteel Belastingscombinaties

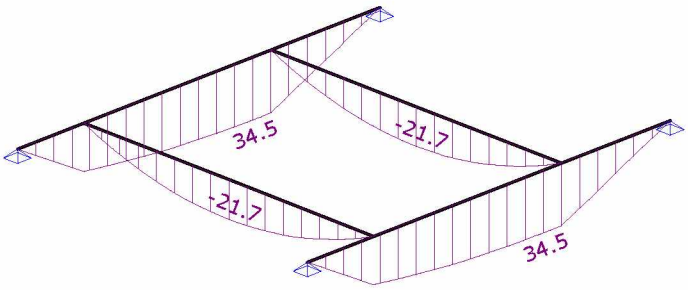

KARAKTERISTIEK BELASTINGSCOMBINATIES (TABEL)

B.G.	Omschrijving	Ka.C.(w1)	Ka.C.1	Ka.C.2
B.G.1	pb	1.00	1.00	1.00
B.G.2	sneeuw	-	-	1.00

Omschrijving	: stalen frame
Eenheden	: m, kN, kNm
Bestand	: frame.mxf

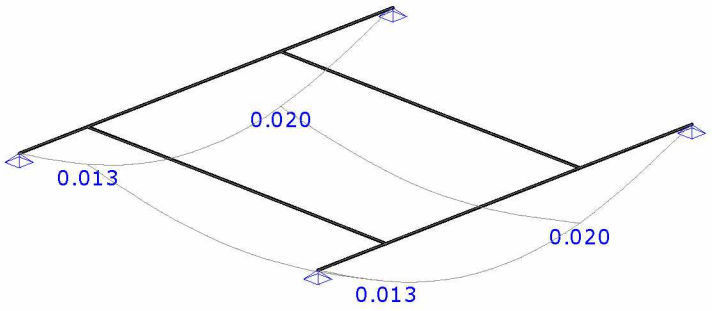

KIPSTEUNENGEGEVENS

Staaf	Profiel	Begin:	Eind:	Kipsteunen boven	Kipsteunen onder	Aangrijphoogte
C1 - V1 (0.000-6.000)	P1	Gesteund	Gesteund	1.1, 4.2	1.1, 4.2	Centrum
C2 - V1 (0.000-6.000)	P1	Gesteund	Gesteund	1.1, 4.2	1.1, 4.2	Centrum
C3 - V1 (0.000-4.800)	P1	Gesteund	Gesteund			Centrum
C4 - V1 (0.000-4.800)	P1	Gesteund	Gesteund			Centrum
-	-	-	-	m	m	-

DOORBUIGINGGEGEVENS

Staaf	Constructietype	Toetsing	Zeeg Y'	Zeeg Z'	Zeegvorm	Eis U;eind	Eis U;bij
C1 - V1 (0.000-6.000)	Dak	Algemeen	0	0	3-Punt	L/250	L/250
C2 - V1 (0.000-6.000)	Dak	Algemeen	0	0	3-Punt	L/250	L/250
C3 - V1 (0.000-4.800)	Dak	Algemeen	0	0	3-Punt	L/250	L/250
C4 - V1 (0.000-4.800)	Dak	Algemeen	0	0	3-Punt	L/250	L/250
-	-	-	mm	mm	-	-	-

UNITY CHECK NEN-EN1993-1-1:2009/NB:2011

Veld	Toetsing	Combinatie	Artikel	UC max
C1-V1 (0.000-6.000)	Doorsnede	Fu.C.1	NEN-EN1993-1-1(6.12)	0,66
C1-V1 (0.000-6.000)	Kiptoetsing	Fu.C.1	NEN-EN1993-1-1(6.54)	0,96
C1-V1 (0.000-6.000)	Doorbuigingstoetsing	Ka.C.2	NEN-EN|NEN-EN1990/NB A1.4.2	0,99
C2-V1 (0.000-6.000)	Doorsnede	Fu.C.1	NEN-EN1993-1-1(6.12)	0,66
C2-V1 (0.000-6.000)	Kiptoetsing	Fu.C.1	NEN-EN1993-1-1(6.54)	0,96
C2-V1 (0.000-6.000)	Doorbuigingstoetsing	Ka.C.2	NEN-EN|NEN-EN1990/NB A1.4.2	0,99
C3-V1 (0.000-4.800)	Doorsnede	Fu.C.1	NEN-EN1993-1-1(6.12)	0,42
C3-V1 (0.000-4.800)	Kiptoetsing	Fu.C.1	NEN-EN1993-1-1(6.54)	0,83
C3-V1 (0.000-4.800)	Doorbuigingstoetsing	Ka.C.2	NEN-EN|NEN-EN1990/NB A1.4.2	0,48
C4-V1 (0.000-4.800)	Doorsnede	Fu.C.1	NEN-EN1993-1-1(6.12)	0,42
C4-V1 (0.000-4.800)	Kiptoetsing	Fu.C.1	NEN-EN1993-1-1(6.54)	0,83
C4-V1 (0.000-4.800)	Doorbuigingstoetsing	Ka.C.2	NEN-EN|NEN-EN1990/NB A1.4.2	0,48

DW7
Winkel
Begane grond

HET BOUWATELIER
DESIGN & BUILD
Denneweg 124 Den Haag
info@hetbouwatelier.nl

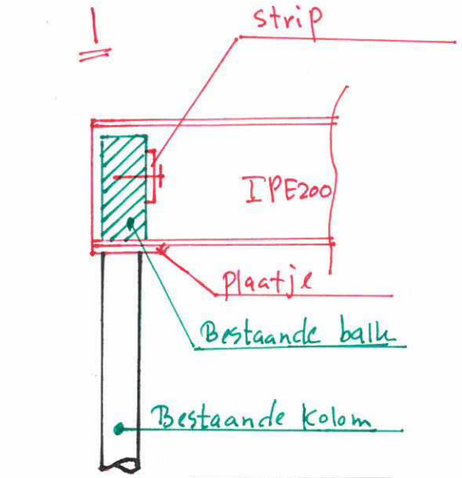

Opdrachtgever:
Het BouwAtelier B.V.
Den Haag

Project: DW7
Schaal: 1:100
Datum: 06-10-2016
Versie: 1
Tekenaar: SJ2e

Tekening nr: WI.01

Den Haag

Retouradres Postbus 12600, 2500 DJ Den Haag

5.1.2.e
5.1.2.e
5.1.2.e

Uw brief van

Ons kenmerk
201617385/6224737
Contactpersoon
5.1.2.e
Telefoonnummer
(5.1.2.e
E-mailadres

Aantal bijlagen
div.

Datum
zie documentenlijst

Onderwerp
Verlening van de gevraagde omgevingsvergunning voor Hooistraat 2

Geachte heer,

Op 8 november 2016 hebben wij uw aanvraag om een omgevingsvergunning ontvangen voor het veranderen van de winkel Hooistraat 2 door het plaatsen van een lichtstraat.

Uw aanvraag omvat de activiteiten 'Bouwen', 'Handelen in strijd met regels ruimtelijke ordening' en 'Handelingen met gevolgen voor beschermde monumenten' waarop de reguliere voorbereidingsprocedure van toepassing is.

Tijdens de behandeling van uw aanvraag hebben wij vastgesteld dat op basis van de beoordeling en de ingewonnen adviezen de omgevingsvergunning voor voornoemde activiteiten kan worden verleend.

Voor de motivering van onze beslissing verwijzen wij naar de bij deze beschikking behorende bijlage waarin per activiteit de beoordeling, advisering en de van toepassing zijnde voorschriften zijn opgenomen. Deze bijlage moet hier als herhaald en ingelast worden beschouwd.

Besluit:

Gelet op het bepaalde in artikel 2.10, 2.12 en 2.15 van de Wet algemene bepalingen omgevingsrecht besluiten wij de gevraagde omgevingsvergunning, als bedoeld in artikel 2.1, lid 1, onder a, c en f van deze wet te verlenen met de daarbij behorende in de documentenlijst genoemde documenten.

Burgemeester en wethouders van Den Haag,
namens dezen:
Teammanager gebieden, afdeling Vergunningen & Toezicht
5.1.2.e

Mw. E. Vos

Gemeente Den Haag
Spui 70
Den Haag

Postbus 12600
2500 DJ Den Haag

T 5.1.2.e
www.denhaag.nl

Deze omgevingsvergunning treedt op grond van artikel 6.1, lid 2 van de Wet algemene bepalingen omgevingsrecht in werking op de dag na de termijn voor het indienen van een bezwaarschrift, tenzij gedurende deze termijn, met betrekking tot deze vergunning, bij de bevoegde rechter een verzoek om voorlopige voorziening is gedaan. In dat geval wordt de werking van dit besluit in ieder geval opgeschort, totdat op het verzoek is beslist.

Wij wijzen u erop dat deze vergunning aan u wordt verleend behoudens rechten van derden en dat door het verlenen van deze vergunning niet wordt vooruitgelopen op enige andere door de gemeente krachtens de wet of een gemeentelijke verordening, dan wel krachtens eigendomsrecht van de gemeente met betrekking tot de onderhavige aanvraag eventueel te nemen beslissing.

Tot slot maken wij u erop attent dat u op eigen risico handelt als u gebruik maakt van de verleende vergunning voordat deze onherroepelijk is.

Bent u het niet eens met dit besluit? En bent u belanghebbende?
Dan kunt u een bezwaarschrift indienen.
Stuur dit bezwaarschrift binnen zes weken na de bekendmaking naar:
Burgemeester en wethouders van Den Haag, AWB/bezwaar,
Postbus 12600, 2500 DJ Den Haag.

Voor het indienen van een bezwaarschrift gelden de volgende regels.

a. Uw naam, adres en telefoonnummer vermeldt u in het bezwaarschrift.
b. U zet uw handtekening onder het bezwaarschrift.
c. U stuurt een kopie van het besluit mee. Heeft u of kunt u dit niet, dan geeft u een duidelijke omschrijving van het besluit waartegen u bezwaar maakt.
d. U vermeldt het kenmerk en de datum van het besluit.
e. De argumenten voor bezwaar schrijft u in de brief.
f. Dient u namens iemand anders het bezwaar in? Stuur dan een volmacht mee.

Indien u schriftelijk bezwaar maakt, wordt u verzocht om een kopie van het besluit waartegen het bezwaar is gericht mee te zenden en in de linkerbovenhoek van de envelop de woorden 'AWB/BEZWAAR' te vermelden.

De indiener van het bezwaarschrift kan, als onverwijlde spoed dat - gelet op de betrokken belangen - vereist, eveneens een voorlopige voorziening (bijvoorbeeld een schorsing van het besluit) vragen bij de president van de rechtbank, Postbus 20302, 2500 EH Den Haag.

Op www.denhaag.nl/bezwaar vindt u meer informatie.

Bijlage

Beoordeling activiteiten

Op basis van de aard en inhoud van deze aanvraag is volgens de Wet basisregistraties adressen en gebouwen het gebruiksdoel -Winkelfunctie- vastgesteld.

Het bouwwerk waarop de aanvraag betrekking heeft is gelegen in het Rijks beschermd stadsgezicht 'Centrum' en betreft een bouwwerk dat wordt vermeld in het Rijksmonumentenregister.

Activiteit 'Bouwen'

Voor zover van toepassing is deze activiteit getoetst aan:
- het bestemmingsplan 'Binnenhof e.o.', waar ter plaatse van uw initiatief de bestemming 'Gemengd-1' en de dubbelbestemmingen 'Waarde-Cultuurhistorie' en 'Waarde-Archeologie' zijn opgenomen;
- de Bouwverordening;
- het Bouwbesluit 2012;
- de Welstandsnota.

De voor 'Gemengd-1' aangewezen gronden zijn bestemd voor o.a. detailhandel. Gebleken is dat de realisatie van de lichtstraat in het achterdakvlak van de winkel echter niet voldoet aan de bouwregels van het bestemmingsplan voor wat betreft het overschrijden van de maximaal toegestane bouwhoogte, behorend bij het bouwvlak op de plankaart. Hierdoor wordt de aanvraag mede aangemerkt als een aanvraag tot het afwijken van deze regels.

Dit betekent dat de gevraagde omgevingsvergunning niet kan worden verleend, tenzij wordt afgeweken van de desbetreffende planregels. Wij zijn bereid deze afwijking toe te staan. Voor de motivering om af te wijken van deze planregels verwijzen wij naar de beoordeling van de activiteit 'Handelen in strijd met regels ruimtelijke ordening'.

Er is voorts voldoende aannemelijk gemaakt dat voldaan wordt aan de beoordelingsgronden van het Bouwbesluit 2012 en de Bouwverordening.

Ingewonnen advies:
De Welstands- en Monumentencommissie heeft op 18 januari 2017 beoordeeld of het bouwwerk voldoet aan redelijke eisen van welstand als bedoeld in artikel 12a, eerste lid onder a, van de Woningwet. Haar advies luidt als volgt:

Akkoord
Het bouwplan is getoetst aan het onderdeel 'Algemeen toetsingskader' van de Welstandsnota en beoordeeld in het kader van de dubbelbestemming 'Waarde-Cultuurhistorie'.

"De commissie adviseert positief over de voorgestelde lichtstraat in het dak van de uitbouw aan de achterzijde. Een lichtstraat is een passend element in dit deel van het pand en in deze rijksbeschermde omgeving."

Wij nemen het advies van de welstands- en monumentencommissie over.

Eindoordeel activiteit 'Bouwen'

Op basis van de beoordeling van de activiteit en de daaraan verbonden advisering bestaat er geen bezwaar tegen het, met toepassing van artikel 2.10 van de Wet algemene bepalingen omgevingsrecht, verlenen van de vergunning voor de activiteit 'Bouwen'.

Aan deze vergunning voor bovengenoemde activiteit verbinden wij de volgende voorschriften:

Het bouwen moet gebeuren volgens de bepalingen van het Bouwbesluit en de Bouwverordening. Tevens moet worden voldaan aan de hierna opgenomen nadere voorschriften en bepalingen.

Voorschriften op basis van het Bouwbesluit 2012

Artikel 1.23 Aanwezigheid bescheiden
Tijdens het bouwen zijn, voor zover van toepassing, de volgende bescheiden of een afschrift daarvan op het terrein aanwezig:
- de omgevingsvergunning voor het bouwen;

Artikel 1.25 Mededeling aanvang en beëindiging werkzaamheden
Ten minste twee werkdagen voor de feitelijke aanvang van de bouwwerkzaamheden waarop deze vergunning ziet, dient de houder van deze vergunning ons schriftelijk van de aanvang van die werkzaamheden, met inbegrip van ontgravingswerkzaamheden, in kennis te stellen.

Ten minste op de dag van beëindiging van de bouwwerkzaamheden waarop deze vergunning ziet, dient de houder van deze vergunning ons schriftelijk van de beëindiging van die werkzaamheden in kennis te stellen.

Nadere aanwijzingen
Om de beoogde activiteiten te kunnen verrichten wijzen wij u in ieder geval op de onderstaande mogelijke vergunning- of meldingsplicht en/of benodigde ontheffingen/onderzoeken. U dient zelf na te gaan of wellicht nog andere vergunningen/toestemmingen benodigd zijn.

Wet algemene bepalingen omgevingsrecht
- Een omgevingsvergunning voor de activiteit 'Reclame' is vereist indien sprake is van het plaatsen van verplaatsbare reclameborden op de straat of stickerreclame geplaatst aan de buitenzijde van een onroerende zaak en die zichtbaar is vanaf een voor het publiek toegankelijke plaats.
- Een omgevingsvergunning voor de activiteit 'Bouwen' is vereist indien sprake is van het plaatsen van een reclame-uiting aan de gevel van het pand, zoals een lichtbak of uithangbord.

Wij verzoeken u de benodigde formulieren met bijbehorende stukken in te dienen bij de Gemeente Den Haag, Postbus 12655, 2500DP Den Haag of de aanvraag in te dienen via www.omgevingsloket.nl.

Activiteit 'Handelen in strijd met regels ruimtelijke ordening'

Voor zover van toepassing is deze activiteit getoetst aan het bestemmingsplan 'Binnenhof e.o.', waar ter plaatse van uw initiatief de bestemming 'Gemengd-1' en de dubbelbestemmingen 'Waarde-Cultuurhistorie' en 'Waarde-Archeologie' zijn opgenomen.

Gebleken is dat de aanvraag niet voldoet aan de bouwregels van de bestemming 'Gemengd-1' genoemd in artikel 5.2.1, onder b van de bouwregels van het bestemmingsplan voor wat betreft het overschrijden van de maximale bouwhoogte van 2,5 m met zo'n 0,75 m.

Het bestemmingsplan biedt geen toereikende afwijkingsmogelijkheid voor de geconstateerde strijdigheid. Wij zijn bereid de afwijking van de desbetreffende bestemmingsplanregels toe te staan op grond van artikel 2.12, lid 1, onder a, sub 2°, van de Wet algemene bepalingen omgevingsrecht, juncto artikel 4, lid 4, bijlage II van het Besluit omgevingsrecht (Bor) op grond van de volgende motivering:

De overschrijding van de maximale bouwhoogte met zo'n 0,75 m door plaatsing van de lichtstraat is stedenbouwkundig gezien aanvaardbaar omdat de lichtstraat rondom blijft voorzien van een plat dak en de hoogte van de lichtstraat niet leidt tot onevenredige gebruiksmogelijkheden van gebruikers van aangrenzende percelen.

Eindoordeel activiteit 'Handelen in strijd met regels ruimtelijke ordening'

Op basis van de beoordeling van de aanvraag bestaat er geen bezwaar tegen het, met toepassing van artikel 2.12, lid 1, onder a, sub 2°, van de Wet algemene bepalingen omgevingsrecht, verlenen van de vergunning voor de activiteit 'Handelen in strijd met regels ruimtelijke ordening'.

Activiteit 'Handelingen met gevolgen voor beschermde monumenten '

De activiteit betreft het wijzigen van het beschermde monument Hooistraat 2, Denneweg 7 I+II, kadastraal bekend als gemeente 's-Gravenhage sectie E en nummer 3720, overeenkomstig de ingediende tekeningen, ingekomen 16 december 2016.

Ingevolge artikel 3.3 van de Erfgoedwet is het pand beschermd als Rijksmonument en is op grond van artikel 2.1, eerste lid, onder f, van de Wet algemene bepalingen omgevingsrecht voor het wijzigen van het monument een vergunning vereist.

Voor zover van toepassing is deze activiteit getoetst aan de Monumentenverordening Den Haag 2010 en de Erfgoedwet.

Ingewonnen advies:
Op basis van artikel 9.1 van de Erfgoedwet en artikel 10, lid 2 van de Monumentenverordening Den Haag 2010 is het plan voor het wijzigen van het rijksmonument beoordeeld. Op 18 januari 2017 heeft de welstands- en monumentencommissie als volgt geadviseerd:

Akkoord
"De commissie adviseert positief over de voorgestelde lichtstraat in het dak van de uitbouw aan de achterzijde. Een lichtstraat is een passend element in dit deel van het monument."

Met inachtneming van alle bij het te nemen besluit betrokken belangen en het ingewonnen advies, waarmee wij ons kunnen verenigen, zijn wij van mening dat de uitvoering van het plan geen onaanvaardbare aantasting van de architectuur- en cultuurhistorische waarden van het monument betekent.

Eindoordeel activiteit 'Handelingen met gevolgen voor beschermde monumenten'

Op basis van de beoordeling van de activiteit en de daaraan verbonden advisering bestaat er geen bezwaar tegen het, met toepassing van artikel 2.15 van de Wet algemene bepalingen omgevingsrecht, verlenen van de vergunning voor de activiteit 'Handelingen met gevolgen voor beschermde monumenten'.

Aan deze vergunning voor bovengenoemde activiteit verbinden wij het volgende voorschrift:

Indien tijdens de werkzaamheden tot dan toe onbekende onderdelen van het monument worden aangetroffen, waarvan redelijkerwijs kan worden aangenomen dat deze (cultuur)historische waarde bezitten, dient er contact opgenomen te worden met de afdeling Monumentenzorg om te bezien of een nadere goedkeuring nodig is.

MELDING AANVANG WERKZAAMHEDEN

(ten minste twee dagen voor de aanvang melden)

Gemeente Den Haag
Postbus 12655
2500 DP DEN HAAG

Adres : Hooistraat 2
Dossiernummer : 201617385
Regisseur realisatiefase : 5.1.2.e 5.1.2.e / 5.1.2.e @denhaag.nl

Ondergetekende, houder van de omgevingsvergunning geeft hiermee kennis, dat de werkzaamheden zullen beginnen op: _____

Welke ondernemers nemen deel aan de uitvoering en voor welke activiteit?

Activiteit : _____
Naam : _____
Adres: straat + huisnummer : _____
Postcode + plaats : _____
Telefoonnummer : _____

Activiteit : _____
Naam : _____
Adres: straat + huisnummer : _____
Postcode + plaats : _____
Telefoonnummer : _____

Activiteit : _____
Naam : _____
Adres: straat + huisnummer : _____
Postcode + plaats : _____
Telefoonnummer : _____

(zonodig op een afzonderlijk blad vervolgen)

Plaats :_____

Datum :_____

Handtekening vergunninghouder/gemachtigde,

_____

MELDING VOLTOOIING WERKZAAMHEDEN

(Uiterlijk op de dag van beëindiging melden)

Gemeente Den Haag
Postbus 12655
2500 DP DEN HAAG

Adres : Hooistraat 2
Dossiernummer : 201617385
Regisseur realisatiefase : 5.1.2.e 5.1.2.e / 5.1.2.e @denhaag.nl

Ondergetekende, houder van de omgevingsvergunning geeft hiermee kennis, dat de werkzaamheden zijn voltooid op _____

Plaats :_____

Datum :_____

Handtekening vergunninghouder/gemachtigde,

_____

Den Haag

Retouradres Postbus 12600, 2500 DJ Den Haag

5.1.2.e
5.1.2.e
5.1.2.e

Uw brief van

Ons kenmerk
201617385/6224737
Contactpersoon
5.1.2.e
Telefoonnummer
(5.1.2.e
E-mailadres

Aantal bijlagen
div.

Datum
zie documentenlijst

Onderwerp
Verlening van de gevraagde omgevingsvergunning voor Hooistraat 2

Geachte heer,

Op 8 november 2016 hebben wij uw aanvraag om een omgevingsvergunning ontvangen voor het veranderen van de winkel Hooistraat 2 door het plaatsen van een lichtstraat.

Uw aanvraag omvat de activiteiten 'Bouwen', 'Handelen in strijd met regels ruimtelijke ordening' en 'Handelingen met gevolgen voor beschermde monumenten' waarop de reguliere voorbereidingsprocedure van toepassing is.

Tijdens de behandeling van uw aanvraag hebben wij vastgesteld dat op basis van de beoordeling en de ingewonnen adviezen de omgevingsvergunning voor voornoemde activiteiten kan worden verleend.

Voor de motivering van onze beslissing verwijzen wij naar de bij deze beschikking behorende bijlage waarin per activiteit de beoordeling, advisering en de van toepassing zijnde voorschriften zijn opgenomen. Deze bijlage moet hier als herhaald en ingelast worden beschouwd.

Besluit:

Gelet op het bepaalde in artikel 2.10, 2.12 en 2.15 van de Wet algemene bepalingen omgevingsrecht besluiten wij de gevraagde omgevingsvergunning, als bedoeld in artikel 2.1, lid 1, onder a, c en f van deze wet te verlenen met de daarbij behorende in de documentenlijst genoemde documenten.

Burgemeester en wethouders van Den Haag,
namens dezen:
Teammanager gebieden, afdeling Vergunningen & Toezicht
5.1.2.e

Mw. E. Vos

Gemeente Den Haag
Spui 70
Den Haag

Postbus 12600
2500 DJ Den Haag

T (5.1.2.e
www.denhaag.nl

Deze omgevingsvergunning treedt op grond van artikel 6.1, lid 2 van de Wet algemene bepalingen omgevingsrecht in werking op de dag na de termijn voor het indienen van een bezwaarschrift, tenzij gedurende deze termijn, met betrekking tot deze vergunning, bij de bevoegde rechter een verzoek om voorlopige voorziening is gedaan. In dat geval wordt de werking van dit besluit in ieder geval opgeschort, totdat op het verzoek is beslist.

Wij wijzen u erop dat deze vergunning aan u wordt verleend behoudens rechten van derden en dat door het verlenen van deze vergunning niet wordt vooruitgelopen op enige andere door de gemeente krachtens de wet of een gemeentelijke verordening, dan wel krachtens eigendomsrecht van de gemeente met betrekking tot de onderhavige aanvraag eventueel te nemen beslissing.

Tot slot maken wij u erop attent dat u op eigen risico handelt als u gebruik maakt van de verleende vergunning voordat deze onherroepelijk is.

Bent u het niet eens met dit besluit? En bent u belanghebbende?
Dan kunt u een bezwaarschrift indienen.
Stuur dit bezwaarschrift binnen zes weken na de bekendmaking naar:
Burgemeester en wethouders van Den Haag, AWB/bezwaar,
Postbus 12600, 2500 DJ Den Haag.

Voor het indienen van een bezwaarschrift gelden de volgende regels.

a. Uw naam, adres en telefoonnummer vermeldt u in het bezwaarschrift.
b. U zet uw handtekening onder het bezwaarschrift.
c. U stuurt een kopie van het besluit mee. Heeft u of kunt u dit niet, dan geeft u een duidelijke omschrijving van het besluit waartegen u bezwaar maakt.
d. U vermeldt het kenmerk en de datum van het besluit.
e. De argumenten voor bezwaar schrijft u in de brief.
f. Dient u namens iemand anders het bezwaar in? Stuur dan een volmacht mee.

Indien u schriftelijk bezwaar maakt, wordt u verzocht om een kopie van het besluit waartegen het bezwaar is gericht mee te zenden en in de linkerbovenhoek van de envelop de woorden 'AWB/BEZWAAR' te vermelden.

De indiener van het bezwaarschrift kan, als onverwijlde spoed dat - gelet op de betrokken belangen - vereist, eveneens een voorlopige voorziening (bijvoorbeeld een schorsing van het besluit) vragen bij de president van de rechtbank, Postbus 20302, 2500 EH Den Haag.

Op www.denhaag.nl/bezwaar vindt u meer informatie.

Bijlage

Beoordeling activiteiten

Op basis van de aard en inhoud van deze aanvraag is volgens de Wet basisregistraties adressen en gebouwen het gebruiksdoel -Winkelfunctie- vastgesteld.

Het bouwwerk waarop de aanvraag betrekking heeft is gelegen in het Rijks beschermd stadsgezicht 'Centrum' en betreft een bouwwerk dat wordt vermeld in het Rijksmonumentenregister.

Activiteit 'Bouwen'

Voor zover van toepassing is deze activiteit getoetst aan:
- het bestemmingsplan 'Binnenhof e.o.', waar ter plaatse van uw initiatief de bestemming 'Gemengd-1' en de dubbelbestemmingen 'Waarde-Cultuurhistorie' en 'Waarde-Archeologie' zijn opgenomen;
- de Bouwverordening;
- het Bouwbesluit 2012;
- de Welstandsnota.

De voor 'Gemengd-1' aangewezen gronden zijn bestemd voor o.a. detailhandel. Gebleken is dat de realisatie van de lichtstraat in het achterdakvlak van de winkel echter niet voldoet aan de bouwregels van het bestemmingsplan voor wat betreft het overschrijden van de maximaal toegestane bouwhoogte, behorend bij het bouwvlak op de plankaart. Hierdoor wordt de aanvraag mede aangemerkt als een aanvraag tot het afwijken van deze regels.

Dit betekent dat de gevraagde omgevingsvergunning niet kan worden verleend, tenzij wordt afgeweken van de desbetreffende planregels. Wij zijn bereid deze afwijking toe te staan. Voor de motivering om af te wijken van deze planregels verwijzen wij naar de beoordeling van de activiteit 'Handelen in strijd met regels ruimtelijke ordening'.

Er is voorts voldoende aannemelijk gemaakt dat voldaan wordt aan de beoordelingsgronden van het Bouwbesluit 2012 en de Bouwverordening.

Ingewonnen advies:
De Welstands- en Monumentencommissie heeft op 18 januari 2017 beoordeeld of het bouwwerk voldoet aan redelijke eisen van welstand als bedoeld in artikel 12a, eerste lid onder a, van de Woningwet. Haar advies luidt als volgt:

Akkoord
Het bouwplan is getoetst aan het onderdeel 'Algemeen toetsingskader' van de Welstandsnota en beoordeeld in het kader van de dubbelbestemming 'Waarde-Cultuurhistorie'.

"De commissie adviseert positief over de voorgestelde lichtstraat in het dak van de uitbouw aan de achterzijde. Een lichtstraat is een passend element in dit deel van het pand en in deze rijksbeschermde omgeving."

Wij nemen het advies van de welstands- en monumentencommissie over.

Eindoordeel activiteit 'Bouwen'

Op basis van de beoordeling van de activiteit en de daaraan verbonden advisering bestaat er geen bezwaar tegen het, met toepassing van artikel 2.10 van de Wet algemene bepalingen omgevingsrecht, verlenen van de vergunning voor de activiteit 'Bouwen'.

Aan deze vergunning voor bovengenoemde activiteit verbinden wij de volgende voorschriften:

Het bouwen moet gebeuren volgens de bepalingen van het Bouwbesluit en de Bouwverordening. Tevens moet worden voldaan aan de hierna opgenomen nadere voorschriften en bepalingen.

Voorschriften op basis van het Bouwbesluit 2012

Artikel 1.23 Aanwezigheid bescheiden
Tijdens het bouwen zijn, voor zover van toepassing, de volgende bescheiden of een afschrift daarvan op het terrein aanwezig:
- de omgevingsvergunning voor het bouwen;

Artikel 1.25 Mededeling aanvang en beëindiging werkzaamheden
Ten minste twee werkdagen voor de feitelijke aanvang van de bouwwerkzaamheden waarop deze vergunning ziet, dient de houder van deze vergunning ons schriftelijk van de aanvang van die werkzaamheden, met inbegrip van ontgravingswerkzaamheden, in kennis te stellen.

Ten minste op de dag van beëindiging van de bouwwerkzaamheden waarop deze vergunning ziet, dient de houder van deze vergunning ons schriftelijk van de beëindiging van die werkzaamheden in kennis te stellen.

Nadere aanwijzingen
Om de beoogde activiteiten te kunnen verrichten wijzen wij u in ieder geval op de onderstaande mogelijke vergunning- of meldingsplicht en/of benodigde ontheffingen/onderzoeken. U dient zelf na te gaan of wellicht nog andere vergunningen/toestemmingen benodigd zijn.

Wet algemene bepalingen omgevingsrecht
- Een omgevingsvergunning voor de activiteit 'Reclame' is vereist indien sprake is van het plaatsen van verplaatsbare reclameborden op de straat of stickerreclame geplaatst aan de buitenzijde van een onroerende zaak en die zichtbaar is vanaf een voor het publiek toegankelijke plaats.
- Een omgevingsvergunning voor de activiteit 'Bouwen' is vereist indien sprake is van het plaatsen van een reclame-uiting aan de gevel van het pand, zoals een lichtbak of uithangbord.

Wij verzoeken u de benodigde formulieren met bijbehorende stukken in te dienen bij de Gemeente Den Haag, Postbus 12655, 2500DP Den Haag of de aanvraag in te dienen via www.omgevingsloket.nl.

Activiteit 'Handelen in strijd met regels ruimtelijke ordening'

Voor zover van toepassing is deze activiteit getoetst aan het bestemmingsplan 'Binnenhof e.o.', waar ter plaatse van uw initiatief de bestemming 'Gemengd-1' en de dubbelbestemmingen 'Waarde-Cultuurhistorie' en 'Waarde-Archeologie' zijn opgenomen.

Gebleken is dat de aanvraag niet voldoet aan de bouwregels van de bestemming 'Gemengd-1' genoemd in artikel 5.2.1, onder b van de bouwregels van het bestemmingsplan voor wat betreft het overschrijden van de maximale bouwhoogte van 2,5 m met zo'n 0,75 m.

Het bestemmingsplan biedt geen toereikende afwijkingsmogelijkheid voor de geconstateerde strijdigheid. Wij zijn bereid de afwijking van de desbetreffende bestemmingsplanregels toe te staan op grond van artikel 2.12, lid 1, onder a, sub 2°, van de Wet algemene bepalingen omgevingsrecht, juncto artikel 4, lid 4, bijlage II van het Besluit omgevingsrecht (Bor) op grond van de volgende motivering:

De overschrijding van de maximale bouwhoogte met zo'n 0,75 m door plaatsing van de lichtstraat is stedenbouwkundig gezien aanvaardbaar omdat de lichtstraat rondom blijft voorzien van een plat dak en de hoogte van de lichtstraat niet leidt tot onevenredige gebruiksmogelijkheden van gebruikers van aangrenzende percelen.

Eindoordeel activiteit 'Handelen in strijd met regels ruimtelijke ordening'

Op basis van de beoordeling van de aanvraag bestaat er geen bezwaar tegen het, met toepassing van artikel 2.12, lid 1, onder a, sub 2°, van de Wet algemene bepalingen omgevingsrecht, verlenen van de vergunning voor de activiteit 'Handelen in strijd met regels ruimtelijke ordening'.

Activiteit 'Handelingen met gevolgen voor beschermde monumenten '

De activiteit betreft het wijzigen van het beschermde monument Hooistraat 2, Denneweg 7 I+II, kadastraal bekend als gemeente 's-Gravenhage sectie E en nummer 3720, overeenkomstig de ingediende tekeningen, ingekomen 16 december 2016.

Ingevolge artikel 3.3 van de Erfgoedwet is het pand beschermd als Rijksmonument en is op grond van artikel 2.1, eerste lid, onder f, van de Wet algemene bepalingen omgevingsrecht voor het wijzigen van het monument een vergunning vereist.

Voor zover van toepassing is deze activiteit getoetst aan de Monumentenverordening Den Haag 2010 en de Erfgoedwet.

Ingewonnen advies:
Op basis van artikel 9.1 van de Erfgoedwet en artikel 10, lid 2 van de Monumentenverordening Den Haag 2010 is het plan voor het wijzigen van het rijksmonument beoordeeld. Op 18 januari 2017 heeft de welstands- en monumentencommissie als volgt geadviseerd:

Akkoord
"De commissie adviseert positief over de voorgestelde lichtstraat in het dak van de uitbouw aan de achterzijde. Een lichtstraat is een passend element in dit deel van het monument."

Met inachtneming van alle bij het te nemen besluit betrokken belangen en het ingewonnen advies, waarmee wij ons kunnen verenigen, zijn wij van mening dat de uitvoering van het plan geen onaanvaardbare aantasting van de architectuur- en cultuurhistorische waarden van het monument betekent.

Eindoordeel activiteit 'Handelingen met gevolgen voor beschermde monumenten'

Op basis van de beoordeling van de activiteit en de daaraan verbonden advisering bestaat er geen bezwaar tegen het, met toepassing van artikel 2.15 van de Wet algemene bepalingen omgevingsrecht, verlenen van de vergunning voor de activiteit 'Handelingen met gevolgen voor beschermde monumenten'.

Aan deze vergunning voor bovengenoemde activiteit verbinden wij het volgende voorschrift:

Indien tijdens de werkzaamheden tot dan toe onbekende onderdelen van het monument worden aangetroffen, waarvan redelijkerwijs kan worden aangenomen dat deze (cultuur)historische waarde bezitten, dient er contact opgenomen te worden met de afdeling Monumentenzorg om te bezien of een nadere goedkeuring nodig is.

MELDING AANVANG WERKZAAMHEDEN

(ten minste twee dagen voor de aanvang melden)

Gemeente Den Haag
Postbus 12655
2500 DP DEN HAAG

Adres : Hooistraat 2
Dossiernummer : 201617385
Regisseur realisatiefase : 5.1.2.e 5.1.2.e / 5.1.2.e @denhaag.nl

Ondergetekende, houder van de omgevingsvergunning geeft hiermee kennis, dat de werkzaamheden zullen beginnen op: _____

Welke ondernemers nemen deel aan de uitvoering en voor welke activiteit?

Activiteit :_____
Naam :_____
Adres: straat + huisnummer :_____
Postcode + plaats :_____
Telefoonnummer :_____

Activiteit :_____
Naam :_____
Adres: straat + huisnummer :_____
Postcode + plaats :_____
Telefoonnummer :_____

Activiteit :_____
Naam :_____
Adres: straat + huisnummer :_____
Postcode + plaats :_____
Telefoonnummer :_____

(zonodig op een afzonderlijk blad vervolgen)

Plaats :_____
Datum :_____
Handtekening vergunninghouder/gemachtigde,
_____

MELDING VOLTOOIING WERKZAAMHEDEN

(Uiterlijk op de dag van beëindiging melden)

Gemeente Den Haag
Postbus 12655
2500 DP DEN HAAG

Adres : Hooistraat 2
Dossiernummer : 201617385
Regisseur realisatiefase : 5.1.2.e 5.1.2.e / 5.1.2.e @denhaag.nl

Ondergetekende, houder van de omgevingsvergunning geeft hiermee kennis, dat de werkzaamheden zijn voltooid op _____

Plaats :_____

Datum :_____

Handtekening vergunninghouder/gemachtigde,

_____

Den Haag

Retouradres Postbus 12600, 2500 DJ Den Haag

5.1.2.e
5.1.2.e
5.1.2.e

Uw brief van

Ons kenmerk
201617385/6958038
Contactpersoon
5.1.2.e
Telefoonnummer
(5.1.2.e
E-mailadres
5.1.2.e @denhaag.nl
Aantal bijlagen
-

Datum
Zie documentenlijst

Onderwerp
besluit intrekken omgevingsvergunning Hooistraat 2

Geachte mevrouw/mijnheer,

Op 23 januari 2017 hebben wij een omgevingsvergunning verleend met kenmerk 201617385/6224737 voor het veranderen van de winkel Hooistraat 2 door het plaatsen van een lichtstraat.
De omgevingsvergunning is met de reguliere voorbereidingsprocedure tot stand gekomen en omvat de navolgende activiteiten: Bouwen, Handelen in strijd met regels ruimtelijke ordening en Handelingen met gevolgen voor beschermde monumenten.

Besluit:

Gelet op het bepaalde in artikel 2.33, lid 2 van de Wet algemene bepalingen omgevingsrecht, besluiten wij de omgevingsvergunning van 23 januari 2017 met kenmerk 201617385/6224737 geheel in te trekken.

Aan het besluit liggen de volgende inhoudelijke overwegingen ten grondslag.
Intrekking vindt plaats omdat uit controle blijkt dat er middels een andere omgevingsvergunning (201716257) drie lichtkoepels geplaatst zijn. De huidige gebruiker van het pand heeft aangegeven de eerder vergunde lichtstraat niet meer te willen plaatsen.

Burgemeester en wethouders van Den Haag,
namens dezen:
Teammanager Toezicht, afdeling Vergunningen & Toezicht
5.1.2.e
J. Beugelsdijk

Bent u het niet eens met dit besluit? En bent u belanghebbende? Dan kunt u een bezwaarschrift indienen. Stuur dit uiterlijk binnen zes weken na de bekendmaking van het besluit naar:

Burgemeester en wethouders van Den Haag
AWB/bezwaar
Postbus 12 600
2500 DJ DEN HAAG

In het bezwaarschrift moet het volgende staan:
- *naam en adres;*
- *de datum en handtekening;*
- *een duidelijke omschrijving van het besluit waartegen u bezwaar maakt (stuur een kopie mee of noem het kenmerk);*
- *de argumenten voor bezwaar;*
- *dient u namens iemand anders het bezwaar in? Stuur dan een volmacht mee.*

Op www.denhaag.nl/bezwaar vindt u meer informatie. Via de site kunt u ook een digitaal bezwaarschrift indienen. Bij een spoedeisend belang kunt u een verzoek om voorlopige voorziening indienen bij de rechtbank Den Haag.

Den Haag

Retouradres Postbus 12600, 2500 DJ Den Haag

5.1.2.e
5.1.2.e
5.1.2.e

Uw brief van

Ons kenmerk
201617385/6958038
Contactpersoon
5.1.2.e
Telefoonnummer
(5.1.2.e
E-mailadres
5.1.2.e @denhaag.nl
Aantal bijlagen
-

Datum
Zie documentenlijst

Onderwerp
besluit intrekken omgevingsvergunning Hooistraat 2

Geachte mevrouw/mijnheer,

Op 23 januari 2017 hebben wij een omgevingsvergunning verleend met kenmerk 201617385/6224737 voor het veranderen van de winkel Hooistraat 2 door het plaatsen van een lichtstraat.
De omgevingsvergunning is met de reguliere voorbereidingsprocedure tot stand gekomen en omvat de navolgende activiteiten: Bouwen, Handelen in strijd met regels ruimtelijke ordening en Handelingen met gevolgen voor beschermde monumenten.

Besluit:

Gelet op het bepaalde in artikel 2.33, lid 2 van de Wet algemene bepalingen omgevingsrecht, besluiten wij de omgevingsvergunning van 23 januari 2017 met kenmerk 201617385/6224737 geheel in te trekken.

Aan het besluit liggen de volgende inhoudelijke overwegingen ten grondslag.
Intrekking vindt plaats omdat uit controle blijkt dat er middels een andere omgevingsvergunning (201716257) drie lichtkoepels geplaatst zijn. De huidige gebruiker van het pand heeft aangegeven de eerder vergunde lichtstraat niet meer te willen plaatsen.

Burgemeester en wethouders van Den Haag,
namens dezen:
Teammanager Toezicht, afdeling Vergunningen & Toezicht
5.1.2.e
J. Beugelsdijk

Bent u het niet eens met dit besluit? En bent u belanghebbende? Dan kunt u een bezwaarschrift indienen. Stuur dit uiterlijk binnen zes weken na de bekendmaking van het besluit naar:

Burgemeester en wethouders van Den Haag
AWB/bezwaar
Postbus 12 600
2500 DJ DEN HAAG

In het bezwaarschrift moet het volgende staan:
- *naam en adres;*
- *de datum en handtekening;*
- *een duidelijke omschrijving van het besluit waartegen u bezwaar maakt (stuur een kopie mee of noem het kenmerk);*
- *de argumenten voor bezwaar;*
- *dient u namens iemand anders het bezwaar in? Stuur dan een volmacht mee.*

Op www.denhaag.nl/bezwaar vindt u meer informatie. Via de site kunt u ook een digitaal bezwaarschrift indienen. Bij een spoedeisend belang kunt u een verzoek om voorlopige voorziening indienen bij de rechtbank Den Haag.

Den Haag

Retouradres Postbus 12600, 2500 DJ Den Haag

[Geanonimiseerd]

Uw brief van

Ons kenmerk
201617385/6224737
Contactpersoon
[Geanonimiseerd]
Telefoonnummer
[Geanonimiseerd]
E-mailadres
[Geanonimiseerd]
Aantal bijlagen
div.

Datum
zie documentenlijst

Onderwerp
Verlening van de gevraagde omgevingsvergunning voor Hooistraat 2

Geachte 5.1.2.e

Op 8 november 2016 hebben wij uw aanvraag om een omgevingsvergunning ontvangen voor het veranderen van de winkel Hooistraat 2 door het plaatsen van een lichtstraat.

Uw aanvraag omvat de activiteiten 'Bouwen', 'Handelen in strijd met regels ruimtelijke ordening' en 'Handelingen met gevolgen voor beschermde monumenten' waarop de reguliere voorbereidingsprocedure van toepassing is.

Tijdens de behandeling van uw aanvraag hebben wij vastgesteld dat op basis van de beoordeling en de ingewonnen adviezen de omgevingsvergunning voor voornoemde activiteiten kan worden verleend.

Voor de motivering van onze beslissing verwijzen wij naar de bij deze beschikking behorende bijlage waarin per activiteit de beoordeling, advisering en de van toepassing zijnde voorschriften zijn opgenomen. Deze bijlage moet hier als herhaald en ingelast worden beschouwd.

Besluit:

Gelet op het bepaalde in artikel 2.10, 2.12 en 2.15 van de Wet algemene bepalingen omgevingsrecht besluiten wij de gevraagde omgevingsvergunning, als bedoeld in artikel 2.1, lid 1, onder a, c en f van deze wet te verlenen met de daarbij behorende in de documentenlijst genoemde documenten.

[Geanonimiseerd]

Gemeente Den Haag
Spui 70
Den Haag

Postbus 12600
2500 DJ Den Haag

T [Geanonimiseerd]
www.denhaag.nl

Deze omgevingsvergunning treedt op grond van artikel 6.1, lid 2 van de Wet algemene bepalingen omgevingsrecht in werking op de dag na de termijn voor het indienen van een bezwaarschrift, tenzij gedurende deze termijn, met betrekking tot deze vergunning, bij de bevoegde rechter een verzoek om voorlopige voorziening is gedaan. In dat geval wordt de werking van dit besluit in ieder geval opgeschort, totdat op het verzoek is beslist.

Wij wijzen u erop dat deze vergunning aan u wordt verleend behoudens rechten van derden en dat door het verlenen van deze vergunning niet wordt vooruitgelopen op enige andere door de gemeente krachtens de wet of een gemeentelijke verordening, dan wel krachtens eigendomsrecht van de gemeente met betrekking tot de onderhavige aanvraag eventueel te nemen beslissing.

Tot slot maken wij u erop attent dat u op eigen risico handelt als u gebruik maakt van de verleende vergunning voordat deze onherroepelijk is.

Bent u het niet eens met dit besluit? En bent u belanghebbende?
Dan kunt u een bezwaarschrift indienen.
Stuur dit bezwaarschrift binnen zes weken na de bekendmaking naar:
Burgemeester en wethouders van Den Haag, AWB/bezwaar,
Postbus 12600, 2500 DJ Den Haag.

Voor het indienen van een bezwaarschrift gelden de volgende regels.

a. Uw naam, adres en telefoonnummer vermeldt u in het bezwaarschrift.
b. U zet uw handtekening onder het bezwaarschrift.
c. U stuurt een kopie van het besluit mee. Heeft u of kunt u dit niet, dan geeft u een duidelijke omschrijving van het besluit waartegen u bezwaar maakt.
d. U vermeldt het kenmerk en de datum van het besluit.
e. De argumenten voor bezwaar schrijft u in de brief.
f. Dient u namens iemand anders het bezwaar in? Stuur dan een volmacht mee.

Indien u schriftelijk bezwaar maakt, wordt u verzocht om een kopie van het besluit waartegen het bezwaar is gericht mee te zenden en in de linkerbovenhoek van de envelop de woorden 'AWB/BEZWAAR' te vermelden.

De indiener van het bezwaarschrift kan, als onverwijlde spoed dat - gelet op de betrokken belangen - vereist, eveneens een voorlopige voorziening (bijvoorbeeld een schorsing van het besluit) vragen bij de president van de rechtbank, Postbus 20302, 2500 EH Den Haag.

Op www.denhaag.nl/bezwaar vindt u meer informatie.

Bijlage

Beoordeling activiteiten

Op basis van de aard en inhoud van deze aanvraag is volgens de Wet basisregistraties adressen en gebouwen het gebruiksdoel -Winkelfunctie- vastgesteld.

Het bouwwerk waarop de aanvraag betrekking heeft is gelegen in het Rijks beschermd stadsgezicht 'Centrum' en betreft een bouwwerk dat wordt vermeld in het Rijksmonumentenregister.

Activiteit 'Bouwen'

Voor zover van toepassing is deze activiteit getoetst aan:
- het bestemmingsplan 'Binnenhof e.o.', waar ter plaatse van uw initiatief de bestemming 'Gemengd-1' en de dubbelbestemmingen 'Waarde-Cultuurhistorie' en 'Waarde-Archeologie' zijn opgenomen;
- de Bouwverordening;
- het Bouwbesluit 2012;
- de Welstandsnota.

De voor 'Gemengd-1' aangewezen gronden zijn bestemd voor o.a. detailhandel. Gebleken is dat de realisatie van de lichtstraat in het achterdakvlak van de winkel echter niet voldoet aan de bouwregels van het bestemmingsplan voor wat betreft het overschrijden van de maximaal toegestane bouwhoogte, behorend bij het bouwvlak op de plankaart. Hierdoor wordt de aanvraag mede aangemerkt als een aanvraag tot het afwijken van deze regels.

Dit betekent dat de gevraagde omgevingsvergunning niet kan worden verleend, tenzij wordt afgeweken van de desbetreffende planregels. Wij zijn bereid deze afwijking toe te staan. Voor de motivering om af te wijken van deze planregels verwijzen wij naar de beoordeling van de activiteit 'Handelen in strijd met regels ruimtelijke ordening'.

Er is voorts voldoende aannemelijk gemaakt dat voldaan wordt aan de beoordelingsgronden van het Bouwbesluit 2012 en de Bouwverordening.

Ingewonnen advies:
De Welstands- en Monumentencommissie heeft op 18 januari 2017 beoordeeld of het bouwwerk voldoet aan redelijke eisen van welstand als bedoeld in artikel 12a, eerste lid onder a, van de Woningwet. Haar advies luidt als volgt:

Akkoord
Het bouwplan is getoetst aan het onderdeel 'Algemeen toetsingskader' van de Welstandsnota en beoordeeld in het kader van de dubbelbestemming 'Waarde-Cultuurhistorie'.

"De commissie adviseert positief over de voorgestelde lichtstraat in het dak van de uitbouw aan de achterzijde. Een lichtstraat is een passend element in dit deel van het pand en in deze rijksbeschermde omgeving."

Wij nemen het advies van de welstands- en monumentencommissie over.

Eindoordeel activiteit 'Bouwen'

Op basis van de beoordeling van de activiteit en de daaraan verbonden advisering bestaat er geen bezwaar tegen het, met toepassing van artikel 2.10 van de Wet algemene bepalingen omgevingsrecht, verlenen van de vergunning voor de activiteit 'Bouwen'.

Aan deze vergunning voor bovengenoemde activiteit verbinden wij de volgende voorschriften:

Het bouwen moet gebeuren volgens de bepalingen van het Bouwbesluit en de Bouwverordening. Tevens moet worden voldaan aan de hierna opgenomen nadere voorschriften en bepalingen.

Voorschriften op basis van het Bouwbesluit 2012

Artikel 1.23 Aanwezigheid bescheiden
Tijdens het bouwen zijn, voor zover van toepassing, de volgende bescheiden of een afschrift daarvan op het terrein aanwezig:
- de omgevingsvergunning voor het bouwen;

Artikel 1.25 Mededeling aanvang en beëindiging werkzaamheden
Ten minste twee werkdagen voor de feitelijke aanvang van de bouwwerkzaamheden waarop deze vergunning ziet, dient de houder van deze vergunning ons schriftelijk van de aanvang van die werkzaamheden, met inbegrip van ontgravingswerkzaamheden, in kennis te stellen.

Ten minste op de dag van beëindiging van de bouwwerkzaamheden waarop deze vergunning ziet, dient de houder van deze vergunning ons schriftelijk van de beëindiging van die werkzaamheden in kennis te stellen.

Nadere aanwijzingen
Om de beoogde activiteiten te kunnen verrichten wijzen wij u in ieder geval op de onderstaande mogelijke vergunning- of meldingsplicht en/of benodigde ontheffingen/onderzoeken. U dient zelf na te gaan of wellicht nog andere vergunningen/toestemmingen benodigd zijn.

Wet algemene bepalingen omgevingsrecht
- Een omgevingsvergunning voor de activiteit 'Reclame' is vereist indien sprake is van het plaatsen van verplaatsbare reclameborden op de straat of stickerreclame geplaatst aan de buitenzijde van een onroerende zaak en die zichtbaar is vanaf een voor het publiek toegankelijke plaats.
- Een omgevingsvergunning voor de activiteit 'Bouwen' is vereist indien sprake is van het plaatsen van een reclame-uiting aan de gevel van het pand, zoals een lichtbak of uithangbord.

Wij verzoeken u de benodigde formulieren met bijbehorende stukken in te dienen bij de Gemeente Den Haag, Postbus 12655, 2500DP Den Haag of de aanvraag in te dienen via www.omgevingsloket.nl.

Activiteit 'Handelen in strijd met regels ruimtelijke ordening'

Voor zover van toepassing is deze activiteit getoetst aan het bestemmingsplan 'Binnenhof e.o.', waar ter plaatse van uw initiatief de bestemming 'Gemengd-1' en de dubbelbestemmingen 'Waarde-Cultuurhistorie' en 'Waarde-Archeologie' zijn opgenomen.

Gebleken is dat de aanvraag niet voldoet aan de bouwregels van de bestemming 'Gemengd-1' genoemd in artikel 5.2.1, onder b van de bouwregels van het bestemmingsplan voor wat betreft het overschrijden van de maximale bouwhoogte van 2,5 m met zo'n 0,75 m.

Het bestemmingsplan biedt geen toereikende afwijkingsmogelijkheid voor de geconstateerde strijdigheid. Wij zijn bereid de afwijking van de desbetreffende bestemmingsplanregels toe te staan op grond van artikel 2.12, lid 1, onder a, sub 2°, van de Wet algemene bepalingen omgevingsrecht, juncto artikel 4, lid 4, bijlage II van het Besluit omgevingsrecht (Bor) op grond van de volgende motivering:

De overschrijding van de maximale bouwhoogte met zo'n 0,75 m door plaatsing van de lichtstraat is stedenbouwkundig gezien aanvaardbaar omdat de lichtstraat rondom blijft voorzien van een plat dak en de hoogte van de lichtstraat niet leidt tot onevenredige gebruiksmogelijkheden van gebruikers van aangrenzende percelen.

Eindoordeel activiteit 'Handelen in strijd met regels ruimtelijke ordening'

Op basis van de beoordeling van de aanvraag bestaat er geen bezwaar tegen het, met toepassing van artikel 2.12, lid 1, onder a, sub 2°, van de Wet algemene bepalingen omgevingsrecht, verlenen van de vergunning voor de activiteit 'Handelen in strijd met regels ruimtelijke ordening'.

Activiteit 'Handelingen met gevolgen voor beschermde monumenten '

De activiteit betreft het wijzigen van het beschermde monument Hooistraat 2, Denneweg 7 I+II, kadastraal bekend als gemeente 's-Gravenhage sectie E en nummer 3720, overeenkomstig de ingediende tekeningen, ingekomen 16 december 2016.

Ingevolge artikel 3.3 van de Erfgoedwet is het pand beschermd als Rijksmonument en is op grond van artikel 2.1, eerste lid, onder f, van de Wet algemene bepalingen omgevingsrecht voor het wijzigen van het monument een vergunning vereist.

Voor zover van toepassing is deze activiteit getoetst aan de Monumentenverordening Den Haag 2010 en de Erfgoedwet.

Ingewonnen advies:
Op basis van artikel 9.1 van de Erfgoedwet en artikel 10, lid 2 van de Monumentenverordening Den Haag 2010 is het plan voor het wijzigen van het rijksmonument beoordeeld. Op 18 januari 2017 heeft de welstands- en monumentencommissie als volgt geadviseerd:

Akkoord
"De commissie adviseert positief over de voorgestelde lichtstraat in het dak van de uitbouw aan de achterzijde. Een lichtstraat is een passend element in dit deel van het monument."

Met inachtneming van alle bij het te nemen besluit betrokken belangen en het ingewonnen advies, waarmee wij ons kunnen verenigen, zijn wij van mening dat de uitvoering van het plan geen onaanvaardbare aantasting van de architectuur- en cultuurhistorische waarden van het monument betekent.

Eindoordeel activiteit 'Handelingen met gevolgen voor beschermde monumenten'

Op basis van de beoordeling van de activiteit en de daaraan verbonden advisering bestaat er geen bezwaar tegen het, met toepassing van artikel 2.15 van de Wet algemene bepalingen omgevingsrecht, verlenen van de vergunning voor de activiteit 'Handelingen met gevolgen voor beschermde monumenten'.

Aan deze vergunning voor bovengenoemde activiteit verbinden wij het volgende voorschrift:

Indien tijdens de werkzaamheden tot dan toe onbekende onderdelen van het monument worden aangetroffen, waarvan redelijkerwijs kan worden aangenomen dat deze (cultuur)historische waarde bezitten, dient er contact opgenomen te worden met de afdeling Monumentenzorg om te bezien of een nadere goedkeuring nodig is.

Den Haag

Retouradres Postbus 12600, 2500 DJ Den Haag

[Geanonimiseerd]

Uw brief van

Ons kenmerk
201617385/6224737
Contactpersoon
[Geanonimiseerd]
Telefoonnummer
[Geanonimiseerd]
E-mailadres
[Geanonimiseerd]
Aantal bijlagen
div.

Datum
zie documentenlijst

Onderwerp
Verlening van de gevraagde omgevingsvergunning voor Hooistraat 2

Geachte heer,

Op 8 november 2016 hebben wij uw aanvraag om een omgevingsvergunning ontvangen voor het veranderen van de winkel Hooistraat 2 door het plaatsen van een lichtstraat.

Uw aanvraag omvat de activiteiten 'Bouwen', 'Handelen in strijd met regels ruimtelijke ordening' en 'Handelingen met gevolgen voor beschermde monumenten' waarop de reguliere voorbereidingsprocedure van toepassing is.

Tijdens de behandeling van uw aanvraag hebben wij vastgesteld dat op basis van de beoordeling en de ingewonnen adviezen de omgevingsvergunning voor voornoemde activiteiten kan worden verleend.

Voor de motivering van onze beslissing verwijzen wij naar de bij deze beschikking behorende bijlage waarin per activiteit de beoordeling, advisering en de van toepassing zijnde voorschriften zijn opgenomen. Deze bijlage moet hier als herhaald en ingelast worden beschouwd.

Besluit:

Gelet op het bepaalde in artikel 2.10, 2.12 en 2.15 van de Wet algemene bepalingen omgevingsrecht besluiten wij de gevraagde omgevingsvergunning, als bedoeld in artikel 2.1, lid 1, onder a, c en f van deze wet te verlenen met de daarbij behorende in de documentenlijst genoemde documenten.

[Geanonimiseerd]

Gemeente Den Haag
Spui 70
Den Haag

Postbus 12600
2500 DJ Den Haag

T [Geanonimiseerd]
www.denhaag.nl

Deze omgevingsvergunning treedt op grond van artikel 6.1, lid 2 van de Wet algemene bepalingen omgevingsrecht in werking op de dag na de termijn voor het indienen van een bezwaarschrift, tenzij gedurende deze termijn, met betrekking tot deze vergunning, bij de bevoegde rechter een verzoek om voorlopige voorziening is gedaan. In dat geval wordt de werking van dit besluit in ieder geval opgeschort, totdat op het verzoek is beslist.

Wij wijzen u erop dat deze vergunning aan u wordt verleend behoudens rechten van derden en dat door het verlenen van deze vergunning niet wordt vooruitgelopen op enige andere door de gemeente krachtens de wet of een gemeentelijke verordening, dan wel krachtens eigendomsrecht van de gemeente met betrekking tot de onderhavige aanvraag eventueel te nemen beslissing.

Tot slot maken wij u erop attent dat u op eigen risico handelt als u gebruik maakt van de verleende vergunning voordat deze onherroepelijk is.

Bent u het niet eens met dit besluit? En bent u belanghebbende?
Dan kunt u een bezwaarschrift indienen.
Stuur dit bezwaarschrift binnen zes weken na de bekendmaking naar:
Burgemeester en wethouders van Den Haag, AWB/bezwaar,
Postbus 12600, 2500 DJ Den Haag.

Voor het indienen van een bezwaarschrift gelden de volgende regels.

a. Uw naam, adres en telefoonnummer vermeldt u in het bezwaarschrift.
b. U zet uw handtekening onder het bezwaarschrift.
c. U stuurt een kopie van het besluit mee. Heeft u of kunt u dit niet, dan geeft u een duidelijke omschrijving van het besluit waartegen u bezwaar maakt.
d. U vermeldt het kenmerk en de datum van het besluit.
e. De argumenten voor bezwaar schrijft u in de brief.
f. Dient u namens iemand anders het bezwaar in? Stuur dan een volmacht mee.

Indien u schriftelijk bezwaar maakt, wordt u verzocht om een kopie van het besluit waartegen het bezwaar is gericht mee te zenden en in de linkerbovenhoek van de envelop de woorden 'AWB/BEZWAAR' te vermelden.

De indiener van het bezwaarschrift kan, als onverwijlde spoed dat - gelet op de betrokken belangen - vereist, eveneens een voorlopige voorziening (bijvoorbeeld een schorsing van het besluit) vragen bij de president van de rechtbank, Postbus 20302, 2500 EH Den Haag.

Op www.denhaag.nl/bezwaar vindt u meer informatie.

Bijlage

Beoordeling activiteiten

Op basis van de aard en inhoud van deze aanvraag is volgens de Wet basisregistraties adressen en gebouwen het gebruiksdoel -Winkelfunctie- vastgesteld.

Het bouwwerk waarop de aanvraag betrekking heeft is gelegen in het Rijks beschermd stadsgezicht 'Centrum' en betreft een bouwwerk dat wordt vermeld in het Rijksmonumentenregister.

Activiteit 'Bouwen'

Voor zover van toepassing is deze activiteit getoetst aan:
- het bestemmingsplan 'Binnenhof e.o.', waar ter plaatse van uw initiatief de bestemming 'Gemengd-1' en de dubbelbestemmingen 'Waarde-Cultuurhistorie' en 'Waarde-Archeologie' zijn opgenomen;
- de Bouwverordening;
- het Bouwbesluit 2012;
- de Welstandsnota.

De voor 'Gemengd-1' aangewezen gronden zijn bestemd voor o.a. detailhandel. Gebleken is dat de realisatie van de lichtstraat in het achterdakvlak van de winkel echter niet voldoet aan de bouwregels van het bestemmingsplan voor wat betreft het overschrijden van de maximaal toegestane bouwhoogte, behorend bij het bouwvlak op de plankaart. Hierdoor wordt de aanvraag mede aangemerkt als een aanvraag tot het afwijken van deze regels.

Dit betekent dat de gevraagde omgevingsvergunning niet kan worden verleend, tenzij wordt afgeweken van de desbetreffende planregels. Wij zijn bereid deze afwijking toe te staan. Voor de motivering om af te wijken van deze planregels verwijzen wij naar de beoordeling van de activiteit 'Handelen in strijd met regels ruimtelijke ordening'.

Er is voorts voldoende aannemelijk gemaakt dat voldaan wordt aan de beoordelingsgronden van het Bouwbesluit 2012 en de Bouwverordening.

Ingewonnen advies:
De Welstands- en Monumentencommissie heeft op 18 januari 2017 beoordeeld of het bouwwerk voldoet aan redelijke eisen van welstand als bedoeld in artikel 12a, eerste lid onder a, van de Woningwet. Haar advies luidt als volgt:

Akkoord
Het bouwplan is getoetst aan het onderdeel 'Algemeen toetsingskader' van de Welstandsnota en beoordeeld in het kader van de dubbelbestemming 'Waarde-Cultuurhistorie'.

"De commissie adviseert positief over de voorgestelde lichtstraat in het dak van de uitbouw aan de achterzijde. Een lichtstraat is een passend element in dit deel van het pand en in deze rijksbeschermde omgeving."

Wij nemen het advies van de welstands- en monumentencommissie over.

Eindoordeel activiteit 'Bouwen'

Op basis van de beoordeling van de activiteit en de daaraan verbonden advisering bestaat er geen bezwaar tegen het, met toepassing van artikel 2.10 van de Wet algemene bepalingen omgevingsrecht, verlenen van de vergunning voor de activiteit 'Bouwen'.

Aan deze vergunning voor bovengenoemde activiteit verbinden wij de volgende voorschriften:

Het bouwen moet gebeuren volgens de bepalingen van het Bouwbesluit en de Bouwverordening. Tevens moet worden voldaan aan de hierna opgenomen nadere voorschriften en bepalingen.

Voorschriften op basis van het Bouwbesluit 2012

Artikel 1.23 Aanwezigheid bescheiden
Tijdens het bouwen zijn, voor zover van toepassing, de volgende bescheiden of een afschrift daarvan op het terrein aanwezig:
- de omgevingsvergunning voor het bouwen;

Artikel 1.25 Mededeling aanvang en beëindiging werkzaamheden
Ten minste twee werkdagen voor de feitelijke aanvang van de bouwwerkzaamheden waarop deze vergunning ziet, dient de houder van deze vergunning ons schriftelijk van de aanvang van die werkzaamheden, met inbegrip van ontgravingswerkzaamheden, in kennis te stellen.

Ten minste op de dag van beëindiging van de bouwwerkzaamheden waarop deze vergunning ziet, dient de houder van deze vergunning ons schriftelijk van de beëindiging van die werkzaamheden in kennis te stellen.

Nadere aanwijzingen
Om de beoogde activiteiten te kunnen verrichten wijzen wij u in ieder geval op de onderstaande mogelijke vergunning- of meldingsplicht en/of benodigde ontheffingen/onderzoeken. U dient zelf na te gaan of wellicht nog andere vergunningen/toestemmingen benodigd zijn.

Wet algemene bepalingen omgevingsrecht
- Een omgevingsvergunning voor de activiteit 'Reclame' is vereist indien sprake is van het plaatsen van verplaatsbare reclameborden op de straat of stickerreclame geplaatst aan de buitenzijde van een onroerende zaak en die zichtbaar is vanaf een voor het publiek toegankelijke plaats.
- Een omgevingsvergunning voor de activiteit 'Bouwen' is vereist indien sprake is van het plaatsen van een reclame-uiting aan de gevel van het pand, zoals een lichtbak of uithangbord.

Wij verzoeken u de benodigde formulieren met bijbehorende stukken in te dienen bij de Gemeente Den Haag, Postbus 12655, 2500DP Den Haag of de aanvraag in te dienen via www.omgevingsloket.nl.

Activiteit 'Handelen in strijd met regels ruimtelijke ordening'

Voor zover van toepassing is deze activiteit getoetst aan het bestemmingsplan 'Binnenhof e.o.', waar ter plaatse van uw initiatief de bestemming 'Gemengd-1' en de dubbelbestemmingen 'Waarde-Cultuurhistorie' en 'Waarde-Archeologie' zijn opgenomen.

Gebleken is dat de aanvraag niet voldoet aan de bouwregels van de bestemming 'Gemengd-1' genoemd in artikel 5.2.1, onder b van de bouwregels van het bestemmingsplan voor wat betreft het overschrijden van de maximale bouwhoogte van 2,5 m met zo'n 0,75 m.

Het bestemmingsplan biedt geen toereikende afwijkingsmogelijkheid voor de geconstateerde strijdigheid. Wij zijn bereid de afwijking van de desbetreffende bestemmingsplanregels toe te staan op grond van artikel 2.12, lid 1, onder a, sub 2°, van de Wet algemene bepalingen omgevingsrecht, juncto artikel 4, lid 4, bijlage II van het Besluit omgevingsrecht (Bor) op grond van de volgende motivering:

De overschrijding van de maximale bouwhoogte met zo'n 0,75 m door plaatsing van de lichtstraat is stedenbouwkundig gezien aanvaardbaar omdat de lichtstraat rondom blijft voorzien van een plat dak en de hoogte van de lichtstraat niet leidt tot onevenredige gebruiksmogelijkheden van gebruikers van aangrenzende percelen.

Eindoordeel activiteit 'Handelen in strijd met regels ruimtelijke ordening'

Op basis van de beoordeling van de aanvraag bestaat er geen bezwaar tegen het, met toepassing van artikel 2.12, lid 1, onder a, sub 2°, van de Wet algemene bepalingen omgevingsrecht, verlenen van de vergunning voor de activiteit 'Handelen in strijd met regels ruimtelijke ordening'.

Activiteit 'Handelingen met gevolgen voor beschermde monumenten '

De activiteit betreft het wijzigen van het beschermde monument Hooistraat 2, Denneweg 7 I+II, kadastraal bekend als gemeente 's-Gravenhage sectie E en nummer 3720, overeenkomstig de ingediende tekeningen, ingekomen 16 december 2016.

Ingevolge artikel 3.3 van de Erfgoedwet is het pand beschermd als Rijksmonument en is op grond van artikel 2.1, eerste lid, onder f, van de Wet algemene bepalingen omgevingsrecht voor het wijzigen van het monument een vergunning vereist.

Voor zover van toepassing is deze activiteit getoetst aan de Monumentenverordening Den Haag 2010 en de Erfgoedwet.

Ingewonnen advies:
Op basis van artikel 9.1 van de Erfgoedwet en artikel 10, lid 2 van de Monumentenverordening Den Haag 2010 is het plan voor het wijzigen van het rijksmonument beoordeeld. Op 18 januari 2017 heeft de welstands- en monumentencommissie als volgt geadviseerd:

Akkoord
"De commissie adviseert positief over de voorgestelde lichtstraat in het dak van de uitbouw aan de achterzijde. Een lichtstraat is een passend element in dit deel van het monument."

Met inachtneming van alle bij het te nemen besluit betrokken belangen en het ingewonnen advies, waarmee wij ons kunnen verenigen, zijn wij van mening dat de uitvoering van het plan geen onaanvaardbare aantasting van de architectuur- en cultuurhistorische waarden van het monument betekent.

Eindoordeel activiteit 'Handelingen met gevolgen voor beschermde monumenten'

Op basis van de beoordeling van de activiteit en de daaraan verbonden advisering bestaat er geen bezwaar tegen het, met toepassing van artikel 2.15 van de Wet algemene bepalingen omgevingsrecht, verlenen van de vergunning voor de activiteit 'Handelingen met gevolgen voor beschermde monumenten'.

Aan deze vergunning voor bovengenoemde activiteit verbinden wij het volgende voorschrift:

Indien tijdens de werkzaamheden tot dan toe onbekende onderdelen van het monument worden aangetroffen, waarvan redelijkerwijs kan worden aangenomen dat deze (cultuur)historische waarde bezitten, dient er contact opgenomen te worden met de afdeling Monumentenzorg om te bezien of een nadere goedkeuring nodig is.

Documentenlijst Besluit (GG)

Algemene informatie:

Dossier:201617385
Type: Aanvraag Wabo
Omschrijving: het veranderen van de winkel Hooistraat 2 door het plaatsen van een lichtstraat
Adres: Hooistraat 2-2A

Datum Besluit (GG): 23-01-2017

Documenten bij besluit:

Document: Besluit
Bestandsnaam: 6224737.out.pdf
Documentid: 32545791
Bestandsgrootte: 188984

Document: Tekening (WABO)
Bestandsnaam: 2642721_1478608971781_BA-02.pdf
Documentid: 32545795
Bestandsgrootte: 193393

Document: Tekening (WABO)
Bestandsnaam: 2642721_1478608992001_BA-03.pdf
Documentid: 32545796
Bestandsgrootte: 190338

Document: Tekening (WABO)
Bestandsnaam: 2642721_1478609052684_BA-05.PDF
Documentid: 32545797
Bestandsgrootte: 238975

Document: Tekening (WABO)
Bestandsnaam: 2642721_1481881170418_Aanvulling_Hooistraat_2_Den_Haag_20161215.pdf
Documentid: 32545798
Bestandsgrootte: 1888485

Document: Constructieberekening (WABO)
Bestandsnaam: 2642721_1481881209293_Berekening_SB-1_17338.pdf
Documentid: 32545799
Bestandsgrootte: 1617777

Documentenlijst Besluit (P) (GG)

Algemene informatie:

Dossier:201617385
Type: Aanvraag Wabo
Omschrijving: het veranderen van de winkel Hooistraat 2 door het plaatsen van een lichtstraat
Adres: Hooistraat 2-2A

Datum Besluit (P) (GG): 23-01-2017

Documenten bij besluit:

Document: Besluit (P)
Bestandsnaam: A6224737.out.pdf
Documentid: 32545803
Bestandsgrootte: 122528

Documentenlijst Besluit-intrekken (GG)

Algemene informatie:

Dossier:201617385
Type: Aanvraag Wabo
Omschrijving: het veranderen van de winkel Hooistraat 2 door het plaatsen van een lichtstraat
Adres: Hooistraat 2-2A

Datum Besluit-intrekken (GG): 05-11-2018

Documenten bij besluit:

Document: Besluit-intrekken
Bestandsnaam: 6958038.out.pdf
Documentid: 33700480
Bestandsgrootte: 51190

In dit document kunt u de ontbrekende onderdelen voor de volledigheidstoets opnemen. Dit document wordt beschikbaar gesteld aan de regisseur die het "verzoek om aanvulling" opstelt.

(deze toelichting wordt niet opgenomen in het verzameladvies)

Bijlage –volledigheid-

Activiteit: bouwen

De aanvraag is voor wat betreft deze activiteit beoordeeld op volledigheid. Bij deze toets aan de Regeling omgevingsrecht is komen vast te staan dat de volgende gegevens en bescheiden ontbreken:

H1. Algemene indieningsvereisten

1. Het adres, de kadastrale aanduiding dan wel de ligging van het project;
   U heeft in het aanvraagformulier aangegeven dat het adres betreft Denneweg 7. Volgens onze gegevens betreft het adres echter Hooistraat 2. Derhalve zullen wij de aanvraag, zonder verder tegenbericht van u, baseren op het adres Hooistraat 2.

H2. Indieningsvereisten vanwege bouwactiviteiten

Bouwbesluit 2012

Gegevens en bescheiden waaruit blijkt dat het bouwwerk voldoet aan de voorschriften van het Bouwbesluit 2012 :

Uit oogpunt van veiligheid:

a. Indien de aanvraag betrekking heeft op de wijziging of uitbreiding van een bestaand bouwwerk blijkt uit de aangeleverde gegevens tevens wat de opbouw van de bestaande constructie is (tekeningen en berekeningen) en wat de toegepaste materialen zijn.
   Op grond hiervan dient u inzichtelijk te maken hoe de constructieve hoofdopzet van het bestaande dak er uitziet. Dit is nu volstrekt onduidelijk.

b. de brandveiligheid en rookproductie van toegepaste materialen;
   Onduidelijk is wat de mate van brandwerendheid is van het bestaande dak alsmede van de nieuw te plaatsen lichtstraat. U dient op tekening aan te geven wat de vereiste brandwerendheid is. .

c. de brandcompartimentering.
   In de aanvraag ontbreekt de begrenzing van de brandcompartimentering en de daaraan gerelateerde eis voor de weerstand tegen branddoor- en/of overslag.
   Een (sub-) brandcompartiment dient te worden aangegeven middels een markering die de grootte en gehele omtrek aantoont in zowel doorsnede als plattegrond. Voorts is het van belang om daarbij het rechtens verkregen niveau vast te kunnen stellen. Derhalve dient dan ook van de bestaande toestand de brandcompartimentering te worden aangegeven.

   Noot:
   Afhankelijk van de plaats van de begrenzing is ook een minimale brandwerendheid vereist in relatie tot overslag naar een ander brandcompartiment op hetzelfe perceel.

Planologische voorschriften en stedenbouwkundige voorschriften bouwverordening

Gegevens en bescheiden ten behoeve van toetsing aan het bestemmingsplan of beheers-verordening en, voor zover van toepassing, de stedenbouwkundige voorschriften van de bouwverordening:

a.de plattegronden van alle verdiepingen en een doorsnedetekening voor de nieuwe situatie en, voor zover daarvan sprake is, de bestaande situatie;
   -Gaarne ontvangen wij een ook een plattegrond van de bestaande toestand, zodat duidelijk wordt wat het verschil is tussen de bestaande en nieuwe toestand.
   -Gaarne ontvangen wij van u een doorsnedetekening die overeenkomt met de detailering van de lichtstraat en die iets meer weergeeft van de directe omgeving. Dit is nu niet het geval.

In dit document kunt u de ontbrekende onderdelen voor de volledigheidstoets opnemen. Dit document wordt beschikbaar gesteld aan de regisseur die het "verzoek om aanvulling" opstelt.

(deze toelichting wordt niet opgenomen in het verzameladvies)

b. de hoogte van het bouwwerk ten opzichte van het straatpeil en het aantal bouwlagen;
-In de dwarsdoorsnede en de details ontbreken de hoogtematen van de lichtstraat ten opzichte van het aansluitende terrein.Een omschrijving van hoe hoog een bouwwerk is volstaat niet.

Wijze van aanleveren gegevens en bescheiden:
Ten aanzien van de vereiste gegevens en bescheiden bij de aanvraag is het van belang dat er voldoende samenhang is tussen de rapporten, berekeningen en/of tekeningen om de aanvraag te kunnen beoordelen. Tevens van belang is wat het actuele bouwkundige kwaliteitsniveau is van het bouwwerk, voorafgaand aan de verbouwing (rechtens verkregen niveau). Deze gegevens zijn op te maken uit de laatst verleende vergunning of op basis van bijvoorbeeld veldwerkgegevens van de daadwerkelijke toestand.

Retouradres: Postbus 12655, 2500 DP Den Haag

5.1.2.e
5.1.2.e
5.1.2.e

Uw brief van

Ons kenmerk
201617385/6194597
Behandeld door
5.1.2.e
Doorkiesnummer
(5.1.2.e
E-mail

Aantal bijlagen

Datum
20 december 2016

Onderwerp
Procedure aanvraag om omgevingsvergunning Hooistraat 2

Geachte 5.1.2.e

Op 8 november 2016 hebben wij een aanvraag om omgevingsvergunning ontvangen voor het veranderen van de winkel Hooistraat 2 door het plaatsen van een lichtstraat. De bij de aanvraag ingediende gegevens en bescheiden zijn voldoende om uw aanvraag verder in behandeling te nemen.

Uw aanvraag omvat de activiteiten 'Bouwen', 'Handelen in strijd met regels ruimtelijke ordening' en ' 'Handelingen met gevolgen voor beschermde monumenten'. Op basis hiervan zijn wij het bevoegde gezag om op uw aanvraag om een omgevingsvergunning te beslissen.

Voor de reguliere voorbereidingsprocedure geldt een beslistermijn van acht weken, eventueel vermeerderd met de termijn die nodig was voor het aanleveren van aanvullende gegevens. Dit betekent dat er uiterlijk op 27 januari 2017 een beslissing moet zijn genomen. Wij kunnen besluiten deze beslistermijn met zes weken te verlengen. In dat geval brengen wij u tijdig schriftelijk en gemotiveerd op de hoogte.
Indien niet tijdig op uw aanvraag is beslist, dan is de gevraagde beschikking van rechtswege verleend. Tijdens de inhoudelijke beoordeling van uw aanvraag kan echter blijken dat toch een andere procedure moet worden gevolgd of door bijzondere omstandigheden de beslisdatum wijzigt. Over deze verlenging en de duur daarvan wordt u tijdig geïnformeerd.

Voor het in behandeling nemen van een aanvraag om omgevingsvergunning bent u leges verschuldigd, hiervoor ontvangt u een aparte legesnota.

Burgemeester en wethouders van Den Haag,
namens dezen:
Teammanager gebieden, afdeling Vergunningen & Toezicht

5.1.2.e

Mw. E. Vos

Vul hier uw advies in zoals dit later in het verzameladvies van de toetser wordt opgenomen.

(deze toelichting wordt niet opgenomen in het verzameladvies)

handelingen met gevolgen voor beschermde monumenten: AM52 Adviesmodule interne adviseur Welstand (WEL)

Akkoord/Niet akkoord: * (alleen advies invoegen)

Denneweg 7C
WcieSV 20170118/MGO201617385
Monument: het veranderen van de winkel Hooistraat 2 door het plaatsen van een lichtstraat.

Akkoord

"De commissie adviseert positief over de voorgestelde lichtstraat in het dak van de uitbouw aan de achterzijde. Een lichtstraat is een passend element in dit deel van het monument."

Ruimte voor eventuele toelichting op het advies.

Vul hier uw advies in zoals dit later in het verzameladvies van de toetser wordt opgenomen.

(deze toelichting wordt niet opgenomen in het verzameladvies)

bouwen: AM52 Adviesmodule interne adviseur Welstand (WEL)

Akkoord/Niet akkoord: * (alleen advies invoegen)

De Welstands- en Monumentencommissie heeft op 18 januari 2017 beoordeeld of het bouwwerk voldoet aan redelijke eisen van welstand als bedoeld in artikel 12a, eerste lid onder a, van de Woningwet.

Haar advies luidt als volgt:

Akkoord
Het bouwplan is getoetst aan het onderdeel 'Algemeen toetsingskader' van de Welstandsnota en beoordeeld in het kader van de dubbelbestemming 'Waarde-Cultuurhistorie'.

"De commissie adviseert positief over de voorgestelde lichtstraat in het dak van de uitbouw aan de achterzijde. Een lichtstraat is een passend element in dit deel van het pand en in deze rijksbeschermde omgeving."

Ruimte voor eventuele toelichting op het advies.

In dit document zijn automatisch alle gemaakte adviezen opgenomen.
Dit document wordt beschikbaar gesteld aan de regisseur

(deze toelichting wordt niet opgenomen in het verzameladvies)

Eerste beoordeling aanvraag ter vaststelling van noodzaak uitgebreide voorbereidingsprocedure

Activiteit : handelen in strijd met regels ruimtelijke ordening
Datum toets : 18 november 2016
Zaaknummer : 201617385

Beoordeling activiteit: (opnemen in besluit)

Activiteit 'Handelen in strijd met regels ruimtelijke ordening'

Voor zover van toepassing is deze activiteit getoetst aan het bestemmingsplan 'Binnenhof e.o.', waar ter plaatse van uw initiatief de bestemming 'Gemengd-1' en de dubbelbestemmingen 'Waarde-Cultuurhistorie' en 'Waarde-Archeologie' zijn opgenomen.

Gebleken is dat de aanvraag niet voldoet aan de bouwregels van de bestemming 'Gemengd-1' genoemd in artikel 5.2.1, onder b van de bouw- en gebruiksregels van het bestemmingsplan voor wat betreft het overschrijden van de maximale bouwhoogte van 2,5 m met zo'n …. m.

**binnenplanse afwijking*
Het bestemmingsplan biedt een binnenplanse afwijkingsmogelijkheid voor de geconstateerde strijdigheid *(of: de bouw van/het gebruik als..) op grond van artikel (*artikelen bestemmingsplan*), juncto artikel 2.12, lid 1, onder a, sub 1°, van de Wet algemene bepalingen omgevingsrecht. Wij zijn *niet bereid deze afwijking toe te staan op grond van de volgende motivering:

Motivering invoegen, mede afhankelijk van bijvoorbeeld advies MZ (bij beschermd stadsgezicht) en S&P.

* *kruimelafwijking*
Het bestemmingsplan biedt geen toereikende afwijkingsmogelijkheid voor de geconstateerde strijdigheid *(of: de bouw van/het gebruik als..). Wij zijn *niet bereid de afwijking van de desbetreffende bestemmingsplanregels toe te staan op grond van artikel 2.12, lid 1, onder a, sub 2°, van de Wet algemene bepalingen omgevingsrecht, juncto artikel 4, lid *(xxx)* bijlage II van het Besluit omgevingsrecht (Bor) op grond van de volgende motivering:

Motivering invoegen, mede afhankelijk van bijvoorbeeld advies MZ (bij beschermd stadsgezicht) en S&P.

Eindoordeel activiteit 'Handelen in strijd met regels ruimtelijke ordening'

Op basis van de beoordeling van de aanvraag *en de daaraan verbonden advisering bestaat er geen bezwaar tegen het, met toepassing van artikel 2.12, lid 1, onder a, sub 1° *en 2°, van de Wet algemene bepalingen omgevingsrecht, verlenen van de vergunning voor de activiteit 'Handelen in strijd met regels ruimtelijke ordening'.

Ingewonnen adviezen.

In dit document zijn automatisch alle gemaakte adviezen opgenomen.
Dit document wordt beschikbaar gesteld aan de regisseur

(deze toelichting wordt niet opgenomen in het verzameladvies)

Eerste beoordeling aanvraag ter vaststelling van noodzaak uitgebreide voorbereidingsprocedure

Activiteit : handelingen met gevolgen voor beschermde monumenten
Datum toets : 14 november 2016
Zaaknummer : 201617385

Is artikel 3.10 van toepassing? (uitgebreide procedure, 26 weken)	nee
Is de gemeente bevoegd gezag?	ja
Ontbreken er activiteiten?	Wijzigen monument
Is de activiteit vergunningvrij?	nee
Zijn er aanhoudingsgronden? (art. 3.3, 3.4 en/of 3.5 Wabo)	nee
Vergunning of melding?	verg
Exploitatieplan vereist?	nee

De aanvraag houdt in:
het veranderen van de woning Denneweg 7C door het plaatsen van een lichtstraat

Ingewonnen adviezen

handelingen met gevolgen voor beschermde monumenten: AM52 Adviesmodule interne adviseur Welstand (WEL)

Akkoord/Niet akkoord: * (alleen advies invoegen)

Denneweg 7C
WcieSV 20170118/MGO201617385
Monument: het veranderen van de winkel Hooistraat 2 door het plaatsen van een lichtstraat.

Akkoord

"De commissie adviseert positief over de voorgestelde lichtstraat in het dak van de uitbouw aan de achterzijde. Een lichtstraat is een passend element in dit deel van het monument."

Ruimte voor eventuele toelichting op het advies.

In dit document zijn automatisch alle gemaakte adviezen opgenomen.
Dit document wordt beschikbaar gesteld aan de regisseur

(deze toelichting wordt niet opgenomen in het verzameladvies)

Beoordeling activiteit 'Handelingen met gevolgen voor beschermde monumenten '

De activiteit betreft het wijzigen van het beschermde monument Hooistraat 2, kadastraal bekend als gemeente 's-Gravenhage sectie E en nummer 3720, overeenkomstig de ingediende tekeningen, ingekomen 16 december 2016.

Ingevolge artikel **3.16 van de Erfgoedwet en artikel 3 van de Monumentenverordening Den Haag 2010** is het pand beschermd als gemeentelijk monument en is op grond van artikel 2.2, lid b, van de Wet algemene bepalingen omgevingsrecht voor het wijzigen van het monument een vergunning vereist.

Voor zover van toepassing is deze activiteit getoetst aan **de Monumentenverordening Den Haag 2010 en de Erfgoedwet.**

Ingewonnen advies:
Op basis van artikel **9.1 van de Erfgoedwet en artikel 10, lid 2 van de Monumentenverordening Den Haag 2010** is het plan voor het wijzigen van het rijksmonument beoordeeld. Op 18 januari 2017 heeft de welstands- en monumentencommissie als volgt geadviseerd:

Akkoord
Monument: het veranderen van de winkel Hooistraat 2 door het plaatsen van een lichtstraat.

"De commissie adviseert positief over de voorgestelde lichtstraat in het dak van de uitbouw aan de achterzijde. Een lichtstraat is een passend element in dit deel van het monument."

Wij nemen het advies van de welstands- en monumentencommissie over.

Met inachtneming van alle bij het te nemen besluit betrokken belangen en het ingewonnen advies waarmee wij ons kunnen verenigen zijn wij van mening dat de uitvoering van het plan geen onaanvaardbare aantasting van de architectuur- en cultuurhistorische waarden van het monument betekent.

Eindoordeel activiteit 'Handelingen met gevolgen voor beschermde monumenten'

Op basis van de beoordeling van de activiteit en de daaraan verbonden advisering bestaat er geen bezwaar tegen het, met toepassing van artikel 2.18 van de Wet algemene bepalingen omgevingsrecht, verlenen van de vergunning voor de activiteit 'Handelingen met gevolgen voor beschermde monumenten'.

Aan deze vergunning voor bovengenoemde activiteit verbinden wij het volgende voorschrift:

Indien tijdens de werkzaamheden tot dan toe onbekende onderdelen van het monument worden aangetroffen, waarvan redelijkerwijs kan worden aangenomen dat deze (cultuur)historische waarde bezitten, dient er contact opgenomen te worden met de afdeling Monumentenzorg om te bezien of een nadere goedkeuring nodig is.

Vul hier uw advies in zoals dit later in het verzameladvies van de toetser wordt opgenomen.

(deze toelichting wordt niet opgenomen in het verzameladvies)

bouwen: AM23 Adviesmodule Verkort Bouwconstructie (BC)

Akkoord

Constructies akkoord:

De bij de aanvraag omgevingsvergunning ingediende constructieve berekening en schets zijn door Team Bouwconstructies goedgekeurd.

Het betreft de volgende documenten:

nummer/titel	opgesteld door	Datum
Statische berekening	Broersma	12-12-2016

Voor de vergunning zijn geen nadere constructieve voorschriften of bepalingen nodig.

Ruimte voor eventuele toelichting op het advies.

Dossiernummer: 201617385
Hooistraat 2
plaatsen lichtstraat

Adviseur BC: 5.1.2.e

De volgende adviezen zijn opgesteld door de toetser(s) van de (diverse) activiteiten voor dossier 201617385.

Eerste beoordeling aanvraag ter vaststelling van noodzaak uitgebreide voorbereidingsprocedure

Activiteit : handelen in strijd met regels ruimtelijke ordening
Datum toets : 18 november 2016
Zaaknummer : 201617385

Beoordeling activiteit: (opnemen in besluit)

Activiteit 'Handelen in strijd met regels ruimtelijke ordening'

Voor zover van toepassing is deze activiteit getoetst aan het bestemmingsplan 'Binnenhof e.o.', waar ter plaatse van uw initiatief de bestemming 'Gemengd-1' en de dubbelbestemmingen 'Waarde-Cultuurhistorie' en 'Waarde-Archeologie' zijn opgenomen.

Gebleken is dat de aanvraag niet voldoet aan de bouwregels van de bestemming 'Gemengd-1' genoemd in artikel 5.2.1, onder b van de bouw- en gebruiksregels van het bestemmingsplan voor wat betreft het overschrijden van de maximale bouwhoogte van 2,5 m met zo'n …. m.

**binnenplanse afwijking*
Het bestemmingsplan biedt een binnenplanse afwijkingsmogelijkheid voor de geconstateerde strijdigheid *(of: de bouw van/het gebruik als..) op grond van artikel (*artikelen bestemmingsplan*), juncto artikel 2.12, lid 1, onder a, sub 1°, van de Wet algemene bepalingen omgevingsrecht. Wij zijn *niet bereid deze afwijking toe te staan op grond van de volgende motivering:

Motivering invoegen, mede afhankelijk van bijvoorbeeld advies MZ (bij beschermd stadsgezicht) en S&P.

** kruimelafwijking*
Het bestemmingsplan biedt geen toereikende afwijkingsmogelijkheid voor de geconstateerde strijdigheid *(of: de bouw van/het gebruik als..). Wij zijn *niet bereid de afwijking van de desbetreffende bestemmingsplanregels toe te staan op grond van artikel 2.12, lid 1, onder a, sub 2°, van de Wet algemene bepalingen omgevingsrecht, juncto artikel 4, lid *(xxx)* bijlage II van het Besluit omgevingsrecht (Bor) op grond van de volgende motivering:

Motivering invoegen, mede afhankelijk van bijvoorbeeld advies MZ (bij beschermd stadsgezicht) en S&P.

Eindoordeel activiteit 'Handelen in strijd met regels ruimtelijke ordening'

Op basis van de beoordeling van de aanvraag *en de daaraan verbonden advisering bestaat er geen bezwaar tegen het, met toepassing van artikel 2.12, lid 1, onder a, sub 1° *en 2°, van de Wet algemene bepalingen omgevingsrecht, verlenen van de vergunning voor de activiteit 'Handelen in strijd met regels ruimtelijke ordening'.

Ingewonnen adviezen.

Ingewonnen adviezen:

Eerste beoordeling aanvraag ter vaststelling van noodzaak uitgebreide voorbereidingsprocedure

Activiteit : bouwen

Datum toets : 18 november 2016
Zaaknummer : 201617385

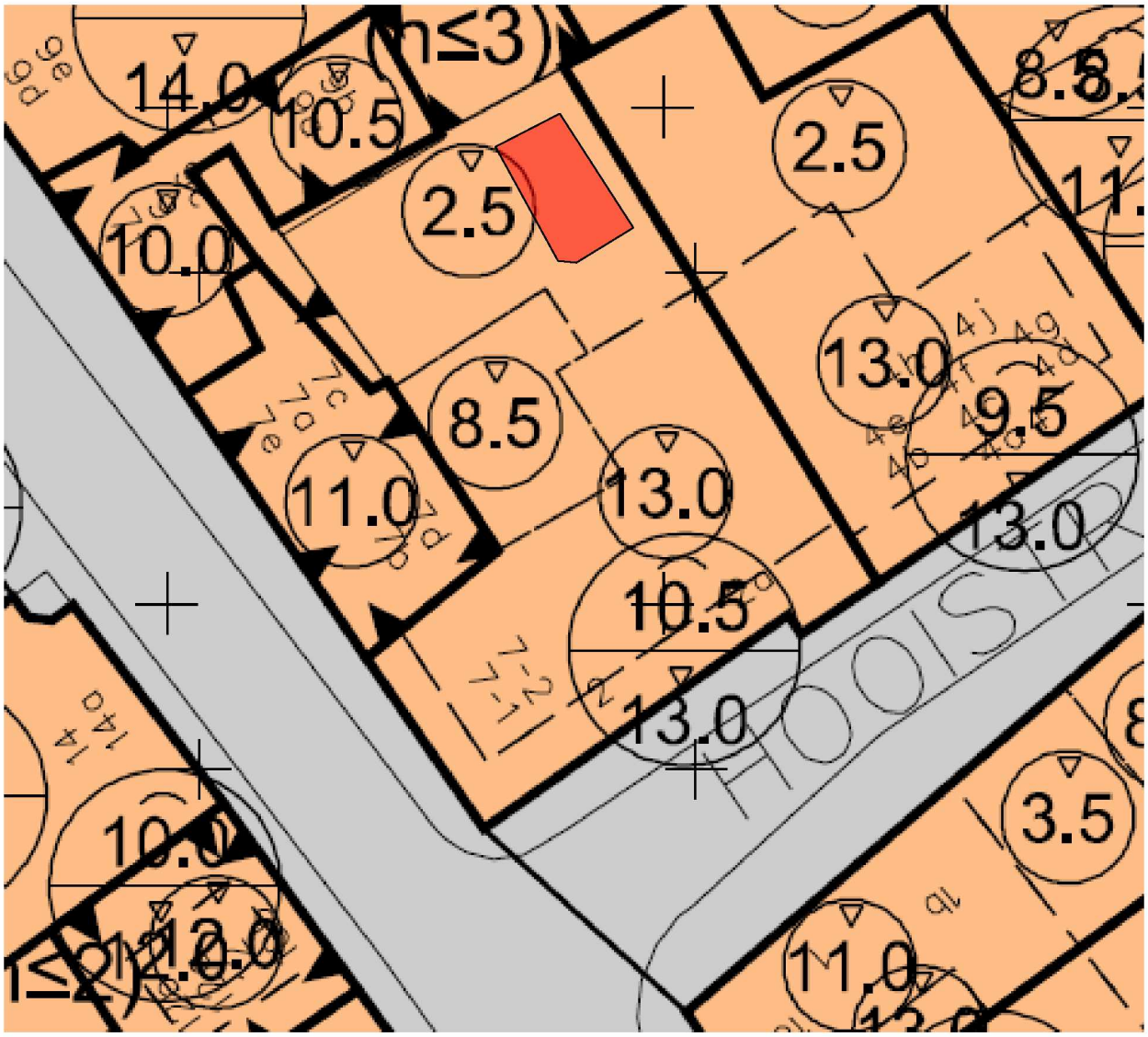

fragment plankaart (in het word-document is het perceel waarop de aanvraag betrekking heeft gemarkeerd)

De aanvraag houdt in:
het veranderen van de winkel Hooistraat 2 door het plaatsen van een lichtstraat

Voorgeschiedenis
- Het betreft het plaatsen van een lichtstraat in het dak van de winkel op de begane grond.

Beoordeling aanvraag op grond van bestemmingsplan –(*Binnenhof e.o.*)-:
- De aanvraag houdt specifiek in:
  - het plaatsen van een lichtstraat in het dak van de winkel
  - de bovenzijde van de lichtstraat heeft een bouwhoogte van …. m.
- De aanvraag is op grond van de bestemming Gemengd-1, genoemd in artikel 5.2.1, onder b in strijd voor wat betreft:
  - het overschrijden van de toegestane bouwhoogte van2,5 m met zo'n …m
- Of de aanvraag in strijd is met de cultuurhistorische waarden op grond van de bestemming 'Waarde-Cultuurhistorie', genoemd in artikel 26, hangt samen met de beoordeling door de Welstands- en monumentencommissie.
  Door bovengenoemde strijdigheid is de aanvraag mede aan te merken als een activiteit HISMRO, gelet op artikel 2.10, lid 2 Wabo;

- De aanvraag is onlosmakelijk verbonden met de activiteit monument, gelet op het gegeven dat ook het dak aan de achterzijde van de winkel onderdeel vormt van het Rijksmonument;

Beoordeling aanvraag in relatie tot overige bepalingen:
- Wijzen in volledigheid op het ontbreken van: codering brandwerendheid, peilhoogten

Mogelijke blokkades, anders dan het bestemmingsplan:
- Bouwbesluit (v.w.b. brandoverslag naar belendende percelen/vluchtroutes/…..);

Grondslag leges:
De opgave van de (bouw-)kosten bedraagt € 3000,- (ex. btw).

- Akkoord. Niet zelf te berekenen via programma kostendeskundige/kengetallen. Verhoging bouwkosten naar verwachting lager dan € 15.000,- (ex. btw). volgens PI. Advies bij kostendeskundige derhalve niet rendabel.

Gezien het bestemmingsplan mag het legesbedrag we in rekening worden gebracht.

Voorstel:
Positief beschikken, onder voorbehoud dat voldaan wordt aan de mogelijke blokkades/adviezen,

Beoordeling activiteit: (opnemen in besluit)

Bijlage

Beoordeling activiteiten

Op basis van de aard en inhoud van deze aanvraag is volgens de Wet basisregistraties adressen en gebouwen de/het gebruiksdoel -Winkelfunctie-- vastgesteld.

Het bouwwerk waarop de aanvraag betrekking heeft is gelegen in het Rijks beschermd stadsgezicht 'Centrum' en betreft een bouwwerk dat wordt vermeld in het Rijksmonumentenregister.

Activiteit 'Bouwen'

Voor zover van toepassing is deze activiteit getoetst aan:
- het bestemmingsplan 'Binnenhof e.o.',waar ter plaatse van uw initiatief de bestemming 'Gemengd-1' en de dubbelbestemmingen 'Waarde-Cultuurhistorie' en 'Waarde-Archeologie' zijn opgenomen;
- de Bouwverordening;
- het Bouwbesluit 2012;
- de Welstandsnota.

De aanvraag betreft het plaatsen van een lichtstraat in het achterdakvlak van de winkel op de begane grond.

Gebleken is dat de aanvraag niet voldoet aan de bouw- en gebruiksregels van het bestemmingsplan voor wat betreft overschrijden van de maximaal toegestane bouwhoogte, behorend bij het bouwvlak van de plankaart. Hierdoor wordt de aanvraag mede aangemerkt als een aanvraag tot het afwijken van deze regels.

Dit betekent dat de gevraagde omgevingsvergunning niet kan worden verleend, tenzij wordt afgeweken van de desbetreffende planregels.
Wij zijn *echter niet bereid deze afwijking toe te staan. Voor de motivering om *niet af te wijken van deze planregels verwijzen wij naar de beoordeling van de activiteit 'Handelen in strijd met regels ruimtelijke ordening'.

Er is voorts voldoende aannemelijk gemaakt dat voldaan wordt aan de beoordelingsgronden van het Bouwbesluit 2012 en de Bouwverordening.

Ingewonnen advies:

De Welstands- en Monumentencommissie heeft op (datum) beoordeeld of het bouwwerk voldoet aan redelijke eisen van welstand als bedoeld in artikel 12a, eerste lid onder a, van de Woningwet *en heeft geadviseerd in het kader van de bestemming 'Waarde-Cultuurhistorie'. Haar advies luidt als volgt:

(Niet) Akkoord
"(advies welstandscommissie invoegen)".

Wij nemen het advies van de welstands- en monumentencommissie over.

**geen welstandscriteria benodigd ogv interne verbouwing*
Het bouwplan betreft een interne verbouwing waardoor geen advies is ingewonnen bij de welstands- en monumentencommissie.

Eindoordeel activiteit 'Bouwen'

Op basis van de beoordeling van de activiteit en de daaraan verbonden advisering bestaat er geen bezwaar tegen het, met toepassing van artikel 2.10 van de Wet algemene bepalingen omgevingsrecht, verlenen van de vergunning voor de activiteit 'Bouwen'.

Naar keuze hier bij samenstelling in de wabo 052 de beoordeling van andere activiteit invoegen (aanleg, HISMRO, Monument, Slopen)

Naar aanleiding van beoordeling activiteiten advies aanvragen bij:
(aankruisen welke adviseur is vereist en specifieke vraag aan adviseur)

Advies vragen aan:		*Opmerking/vraag:*
	Brandweer	Risicoklasse L/Ls/M/H + brandoverslagrapport
	Bouwfysica	KV / gaarne ook bezonningsstudie beoordelen
	Constructie	KV
	Welstand	KAN (V&T) / KAN (MZ&W)/ Wcie / Wcie+Mcie (ivm waarde-cultuurhistorie) /aanvrager wil plan mond. toelichten
	Cultuurhistorie	ivm bestemming Waarde-Cultuurhistorie
	Monumentenzorg	ivm strijdigheid bp in beschermd stadsgezicht / ivm beschermd monument
	Verkeer	Toets op grond van (bijlage) b-plan/bouwverordening / Toets door PI
	Archeologie	
	TC-Horeca	
	DPZ wegbeheerder	
	HH-Delfland	Vooroverleg o.g.v. artikel 3.1.1 Bro /Advies bestemmingsplan
	ACOR	
	Stedenbouw	Toets op overschrijding bouwregels en/of gebruiksregels
	Planeconomie	Anterieure / planschade overeenkomst /exploitatieplan benodigd?
	Economie	
	OVO	
	DSB-ORG	
	ODH lucht	
	ODH geluid	Toetsing geluidrapportage
	ODH milieu	Toetsing bodemonderzoek
	ODH ext. Veiligheid	
	Vuurwerkgroep	
	Kostendeskundige	
	Juridische Zaken	

Ingewonnen adviezen

bouwen: AM52 Adviesmodule interne adviseur Welstand (WEL)

Akkoord/Niet akkoord: * (alleen advies invoegen)

De Welstands- en Monumentencommissie heeft op 18 januari 2017 beoordeeld of het bouwwerk voldoet aan redelijke eisen van welstand als bedoeld in artikel 12a, eerste lid onder a, van de Woningwet.

Haar advies luidt als volgt:

Akkoord
Het bouwplan is getoetst aan het onderdeel 'Algemeen toetsingskader' van de Welstandsnota en beoordeeld in het kader van de dubbelbestemming 'Waarde-Cultuurhistorie'.

"De commissie adviseert positief over de voorgestelde lichtstraat in het dak van de uitbouw aan de achterzijde. Een lichtstraat is een passend element in dit deel van het pand en in deze rijksbeschermde omgeving."

Ruimte voor eventuele toelichting op het advies.

bouwen: AM55 Adviesmodule Cultuurhistorie

Akkoord/Niet akkoord: * (alleen advies invoegen)

De Welstands- en Monumentencommissie heeft op 18 januari 2017 geadviseerd in het kader van de bestemming 'Waarde-Cultuurhistorie'.

Haar advies luidt als volgt:

Akkoord
Het bouwplan is getoetst aan het onderdeel 'Algemeen toetsingskader' van de Welstandsnota en beoordeeld in het kader van de dubbelbestemming 'Waarde-Cultuurhistorie'.

"De commissie adviseert positief over de voorgestelde lichtstraat in het dak van de uitbouw aan de achterzijde. Een lichtstraat is een passend element in dit deel van het pand en in deze rijksbeschermde omgeving."

Ruimte voor eventuele toelichting op het advies.

bouwen: AM23 Adviesmodule Verkort Bouwconstructie (BC)

Akkoord

Constructies akkoord:

De bij de aanvraag omgevingsvergunning ingediende constructieve berekening en schets zijn door Team Bouwconstructies goedgekeurd.

Het betreft de volgende documenten:

nummer/titel	opgesteld door	Datum
Statische berekening	Broersma	12-12-2016

Voor de vergunning zijn geen nadere constructieve voorschriften of bepalingen nodig.

Ruimte voor eventuele toelichting op het advies.

Dossiernummer: 201617385
Hooistraat 2
plaatsen lichtstraat

Adviseur BC: 5.1.2.e

Beoordeling activiteit 'Handelingen met gevolgen voor beschermde monumenten '

De activiteit betreft het wijzigen van het beschermde monument Hooistraat 2, Denneweg 7 I+II, kadastraal bekend als gemeente 's-Gravenhage sectie E en nummer 3720, overeenkomstig de ingediende tekeningen, ingekomen 16 december 2016.

Ingevolge artikel **3.16 van de Erfgoedwet en artikel 3 van de Monumentenverordening Den Haag 2010** is het pand beschermd als gemeentelijk monument en is op grond van artikel 2.2, lid b, van de Wet algemene bepalingen omgevingsrecht voor het wijzigen van het monument een vergunning vereist.

Voor zover van toepassing is deze activiteit getoetst aan **de Monumentenverordening Den Haag 2010 en de Erfgoedwet.**

Ingewonnen advies:
Op basis van artikel **9.1 van de Erfgoedwet en artikel 10, lid 2 van de Monumentenverordening Den Haag 2010** is het plan voor het wijzigen van het rijksmonument beoordeeld. Op 18 januari 2017 heeft de welstands- en monumentencommissie als volgt geadviseerd:

Akkoord
Monument: het veranderen van de winkel Hooistraat 2 door het plaatsen van een lichtstraat.

"De commissie adviseert positief over de voorgestelde lichtstraat in het dak van de uitbouw aan de achterzijde. Een lichtstraat is een passend element in dit deel van het monument."

Wij nemen het advies van de welstands- en monumentencommissie over.

Met inachtneming van alle bij het te nemen besluit betrokken belangen en het ingewonnen advies waarmee wij ons kunnen verenigen zijn wij van mening dat de uitvoering van het plan geen onaanvaardbare aantasting van de architectuur- en cultuurhistorische waarden van het monument betekent.

Eindoordeel activiteit 'Handelingen met gevolgen voor beschermde monumenten'

Op basis van de beoordeling van de activiteit en de daaraan verbonden advisering bestaat er geen bezwaar tegen het, met toepassing van artikel 2.18 van de Wet algemene bepalingen omgevingsrecht, verlenen van de vergunning voor de activiteit 'Handelingen met gevolgen voor beschermde monumenten'.

Aan deze vergunning voor bovengenoemde activiteit verbinden wij het volgende voorschrift:

Indien tijdens de werkzaamheden tot dan toe onbekende onderdelen van het monument worden aangetroffen, waarvan redelijkerwijs kan worden aangenomen dat deze (cultuur)historische waarde bezitten, dient er contact opgenomen te worden met de afdeling Monumentenzorg om te bezien of een nadere goedkeuring nodig is.

E-mail via mailclient verstuurd door [redacted] [redacted] [redacted]

Van: Oloaanvraag <[redacted]@denhaag.nl>
Naar: "'info@hetbouwatelier.nl'" <info@hetbouwatelier.nl>
Cc:
Verstuurd: Woensdag 09 november 2016 11:22
Onderwerp: Wabo: Denneweg 7C (201617385)
Bijlage(n): Ontvangstbevestiging aanvraag Wabo "6149989.out" (32427790), ODW6511217251607743282.pdf

Geachte heer/mevrouw,

Hierbij ontvangt u de ontvangstbevestiging van uw aanvraag.

Met vriendelijke groet,
Centrale Intake

De disclaimer van toepassing op e-mail van de gemeente Den Haag vindt u op:
http://www.denhaag.nl/disclaimer

E-mail via mailclient verstuurd door 5.1.2.e

Van: 5.1.2.e <5.1.2.e@denhaag.nl>
Naar: "'info@hetbouwatelier.nl'" <info@hetbouwatelier.nl>
Cc:
Verstuurd: Maandag 21 november 2016 14:10
Onderwerp: verzoek om aanvulling dossier 201617385
Bijlage(n): Verzoek om aanvullende gegevens WABO "6161945.out" (32447419), ODW70371368660947124483.pdf

Geachte heer/mevrouw,

Hierbij ontvangt u een document over de voortgang van uw aanvraag.

Voor meer informatie kunt u contact opnemen met de behandelend projectinspecteur.

Indien de aanvraag is ingediend via het omgevingsloket dan wordt u verzocht om de eerstvolgende aanvullingen te 'uploaden' via www.omgevingsloket.nl

Mocht dit niet lukken dan kunt u de gegevens per mail naar ons te versturen via 5.1.2.e@denhaag.nl onder vermelding van ons kenmerk en het adres waarop de aanvraag betrekking heeft.

Met vriendelijke groet,

5.1.2.e
5.1.2.e

Gemeente Den Haag
Dienst Stedelijke Ontwikkeling
Bestaande Stad en Verkeer
Afdeling Vergunningen & Toezicht

De disclaimer van toepassing op e-mail van de gemeente Den Haag vindt u op:
http://www.denhaag.nl/disclaimer

E-mail via mailclient verstuurd door 5.1.2.e

Van: 5.1.2.e <5.1.2.e@denhaag.nl>
Naar: "'info@hetbouwatelier.nl'" <info@hetbouwatelier.nl>
Cc:
Verstuurd: Dinsdag 20 december 2016 15:29
Onderwerp: procedurebrief dossier 201617385
Bijlage(n): Procedurebrief WABO aanvraag "6194597.out" (32499741), ODW7896433277344140972.pdf

Geachte heer/mevrouw,

Hierbij ontvangt u een document over de voortgang van uw aanvraag.

Voor meer informatie kunt u contact opnemen met de behandelend projectinspecteur.

Indien de aanvraag is ingediend via het omgevingsloket dan wordt u verzocht om de eerstvolgende aanvullingen te 'uploaden' via www.omgevingsloket.nl

Mocht dit niet lukken dan kunt u de gegevens per mail naar ons te versturen via 5.1.2.e@denhaag.nl onder vermelding van ons kenmerk en het adres waarop de aanvraag betrekking heeft.

Met vriendelijke groet,

5.1.2.e
5.1.2.e

Gemeente Den Haag
Dienst Stedelijke Ontwikkeling
Bestaande Stad en Verkeer
Afdeling Vergunningen & Toezicht

De disclaimer van toepassing op e-mail van de gemeente Den Haag vindt u op:
http://www.denhaag.nl/disclaimer

E-mail via mailclient verstuurd door 5.1.2.e 5.1.2.e 5.1.2.e

Van: Oloaanvraag <5.1.2.e @denhaag.nl>
Naar: "5.1.2.e @gmail.com" <5.1.2.e @gmail.com>
Cc: "'info@hetbouwatelier.nl'" <info@hetbouwatelier.nl>
Verstuurd: Maandag 23 januari 2017 10:03
Onderwerp: Wabo 201617385 - Hooistraat 2
Bijlage(n): Besluit (GG) "Besluit (GG)-oplegger.pdf" (32545858), Besluit "6224737.out.pdf" (32545791), Tekening (WABO) "2642721_1478608971781_BA-02.pdf" (32545795), Tekening (WABO) "2642721_1478608992001_BA-03.pdf" (32545796), Tekening (WABO) "2642721_1478609052684_BA-05.PDF" (32545797), Tekening (WABO) "2642721_1481881170418_Aanvulling_Hooistraat_2_Den_Haag_20161215.pdf" (32545798), Constructieberekening (WABO) "2642721_1481881209293_Berekening_SB-1_17338.pdf" (32545799), 2642721_1481881170418_Aanvulling_Hooistraat_2_Den_Haag_20161215.32545798.pdf, Besluit (GG)-oplegger.32545858.pdf, 2642721_1478608992001_BA-03.32545796.pdf, 2642721_1478608971781_BA-02.32545795.pdf, 2642721_1481881209293_Berekening_SB-1_17338.32545799.pdf, 6224737.out.32545791.pdf, 2642721_1478609052684_BA-05.32545797.PDF.pdf, Hooistraat 2.pdf

In de bijlage(n) treft u een of meerdere documenten aangaande uw aanvraag om omgevingsvergunning voor het bij het onderwerp genoemde adres.

Mocht u vragen hebben dan verzoeken wij u contact op te nemen met de behandelend medewerker welke genoemd staat in het briefhoofd.

Dienst Stedelijke Ontwikkeling
Afdeling Vergunningen en Toezicht

De disclaimer van toepassing op e-mail van de gemeente Den Haag vindt u op:
http://www.denhaag.nl/disclaimer

E-mail via mailclient verstuurd door [redacted]

Van: Oloaanvraag <[redacted]@denhaag.nl>
Naar: "'[redacted]@gmail.com'" <[redacted]@gmail.com>
Cc: "'info@hetbouwatelier.nl'" <info@hetbouwatelier.nl>
Verstuurd: Dinsdag 06 november 2018 10:02
Onderwerp: Wabo 201617385 Hooistraat 2
Bijlage(n): Besluit-intrekken (GG) "Besluit-intrekken (GG)-oplegger.pdf" (33702685), Besluit-intrekken "6958038.out.pdf" (33700480), 6958038.out.33700480.pdf, Besluit-intrekken (GG)-oplegger.33702685.pdf

Geachte mevrouw, mijnheer,

In de bijlage(n) treft u een of meerdere documenten aangaande uw aanvraag om vergunning voor het bij het onderwerp genoemde adres.

Mocht u vragen hebben dan verzoeken wij u contact op te nemen met de behandelend medewerker welke genoemd staat in het briefhoofd.

Dienst Stedelijke Ontwikkeling
Afdeling Vergunningen en Toezicht

De disclaimer van toepassing op e-mail van de gemeente Den Haag vindt u op:
http://www.denhaag.nl/disclaimer

Inspectierapport

Dossiernaam: het veranderen van de winkel Hooistraat 2 door het plaatsen van een lichtstraat

Dossierkenmerk: 201617385

Locatie: Hooistraat 2, 2514BM, DEN HAAG

Dossierverantwoordelijke: 5.1.2.e

Printdatum: 11-01-2019

Inhoudsopgave

1. Keuzelijst rapportage 4
2. Disclaimer 5
3. Algemene gegevens 6
3.1 Dossiergegevens 6
3.2 Betrokkenen 6
3.3 Deelplangegevens 6
3.4 Checklist(en) 6
3.5 Thema's 6
3.6 Deelplan documenten 6
3.7 Toezichtmomenten 7
4. Legenda 8
5. Bevindingen 9
5.1 Samenvatting BOM checklist < €100.000 - BOM A1 (eindcontrole) 9
5.1.1 Algemeen 10
5.1.2 BAG melding 14
5.1.3 Eindcontrole 16

1. Keuzelijst rapportage

Format	
Deelplan	Plaatsen lichtstraat
Optionele pagina's	Inhoudsopgave Algemenegegevens Legenda Bevindingen Voorblad Toetsdisclaimer Toetsalgemenegegevens Documentenlijst VolledigeToetslijst

Bevindingen	
Checklist	BOM A1 (eindcontrole)
Filter	Hoofdgroep
Hoofdgroep	Algemeen BAG melding Eindcontrole
Situatie	Actuele Situatie Plan van Aanpak Historie

2. Disclaimer

Deze rapportage is automatisch gegenereerd. Het systeem ondersteunt en bevordert professioneel toezicht maar treedt in geen geval in de plaats van de deskundigheid van een toezichthouder. Dit rapport is met de grootste zorg samengesteld. Er kunnen echter geen enkele rechten aan worden ontleend. Wij zijn niet aansprakelijk voor schade die het gevolg is van onjuistheid of onvolledigheid (in de meest ruime zin des woords) van deze applicatie en de gegenereerde rapportages.

3. Algemene gegevens

3.1 Dossiergegevens

Dossiernaam	het veranderen van de winkel Hooistraat 2 door het plaatsen van een lichtstraat
Identificatienummer	201617385
Locatie adres	Hooistraat 2
Locatie postcode / woonplaats	2514BM DEN HAAG
Opmerkingen	Overige vergunningen BAG id: 518200000801411, X: 81388,905, Y: 455697,163, Beschikking: Verlenen standaard (mv), Grondslag: 5.1.1.c

3.2 Betrokkenen

Rol	Naam	Organisatie	Telefoonnr.	Email
	Het Bouwatelier	Vergunninghouder		

3.3 Deelplangegevens

Naam deelplan	Plaatsen lichtstraat
Aanvraagdatum	02-02-2017

3.4 Checklist(en)

Checklistgroep	Checklist	Toezichthouder	Datum toewijzing
BOM checklist < €100.000	BOM A1 (eindcontrole)	5.1.2.e	02-02-2017

3.5 Thema's

Hoofdthema	Thema
Algemeen	Algemeen

3.6 Deelplan documenten

#	Omschrijving	Auteur	Versie	Datum laatste wijziging
1	besluit.pdf			
2	constructieberekening.pdf			
3	dakaanzicht-foto_s_2.pdf			

4	dakaanzicht-foto_s.pdf			
5	detaillering_daklicht.pdf			
6	documentenlijst.pdf			
7	tekeningen.pdf			

3.7 Toezichtmomenten

#	Checklistgroep	Datum	Toezichthouder	Datum hercontrole	Voortgang
1	BOM checklist < €100.000	02-02-2017	5.1.2.e	-	-
2	BOM checklist < €100.000	19-05-2017	5.1.2.e	-	-
3	BOM checklist < €100.000	29-06-2017	5.1.2.e	-	-
4	BOM checklist < €100.000	11-01-2019	5.1.2.e	-	83%

4. Legenda

Toezichtniveau's:

S.	Steekproef
1.	Visuele controle
2.	Beoordeling van hoofdlijnen
3.	Beoordeling hoofdlijnen en kenmerkende details
4.	Algehele controle van alle onderdelen

Steekproef
Controle vindt steekproefsgewijs plaats. Waarbij een onderdeel 1 op de 10 keer wordt meegenomen.

Visuele controle
Een vluchtige beoordeling op het oog op basis van kennis en ervaring zonder projectspecifieke tekeningen of details te raadplegen en of hulpmiddelen (bijvoorbeeld meetlat) te gebruiken.

Beperkte controle
Beoordeling op hoofdlijnen, op het oog en met eenvoudige hulpmiddelen worden elementaire controles uitgevoerd. Er worden alleen algemene projectspecifieke tekeningen geraadpleegd. Bij twijfel vindt raadpleging van detailtekeningen plaats.

Representatieve controle
Beoordeling op hoofdlijnen en kenmerkende details, op het oog en met eenvoudige hulpmiddelen worden elementaire controles uitgevoerd. Daarnaast worden enkele kritische detailleringen in detail beoordeeld. Er worden algemene projectspecifieke tekeningen geraadpleegd en detailtekeningen van kritische detailleringen.

Integrale controle
Beoordeling van alle onderdelen op detailniveau. Op het oog en met de benodigde hulpmiddelen worden controles tot op detailniveau uitgevoerd. Alle projectspecifieke tekeningen, detail-tekeningen, berekeningen, rapporten en certificaten worden geraadpleegd.

5. Bevindingen

5.1 Samenvatting BOM checklist < €100.000 - BOM A1 (eindcontrole)

Onderwerp	Status
Algemeen	✓
BAG melding	!
Eindcontrole	✓

5.1.1 Algemeen

		Status
Hoofdgroep	Algemeen	✓
Vraag	Algemeen	✓
Vraag	Telefoonnotitie	✓
Vraag	Email	✓

Algemeen	
Algemeen	

Actuele Situatie

Waardeoordeel: Niet van toepassing
Toezichthouder: 5.1.2.e
Achtergrondinformatie: Nee

Prioriteit: S
Datum: 29-06-2017 16:04:05

Toelichting:
26-1; Uitvoering nog niet bekend, waarschijnlijk eind februari. Afspraak maken i.c.m. Denneweg 7 (zelfde aannemer)

23-3; mail over uitvoering, nog niet bekend

18-5; uitvoering ca. half juni (belt bij aanvang werkzaamheden)

29-6; mail gestuurd naar Bouwatelier

Algemeen	
Telefoonnotitie	

Actuele Situatie

Waardeoordeel: Niet van toepassing
Toezichthouder: 5.1.2.e
Achtergrondinformatie: Nee

Prioriteit: S
Datum: 19-05-2017 11:34:26

Toelichting:

Algemeen	
Email	

Actuele Situatie

Waardeoordeel: Niet van toepassing
Toezichthouder: 5.1.2.e
Achtergrondinformatie: Nee

Prioriteit: S
Datum: 19-05-2017 11:34:31

Toelichting:

5.1.2 BAG melding

		Status
Hoofdgroep	BAG melding	
Vraag	Gereed bouw	

BAG melding	
Gereed bouw	

Actuele Situatie

Waardeoordeel: Geen waarde oordeel
Toezichthouder: 5.1.2.e
Achtergrondinformatie: Nee

Prioriteit: S
Datum: 02-02-2017 07:51:44

Toelichting:

5.1.3 Eindcontrole

		Status
Hoofdgroep	Eindcontrole	✓
Vraag	Algemeen	✓
Vraag	Foto	✓

Eindcontrole	
Algemeen	

Actuele Situatie

Waardeoordeel: Niet van toepassing
Toezichthouder: 5.1.2.e
Achtergrondinformatie: Nee

Prioriteit: S
Datum: 11-01-2019 09:46:29

Toelichting:
11-1-19; geen reactie ontvangen op de definitieve intrekking, dossier afdoen.

Eindcontrole
Algemeen

Historie

Datum: 02-02-2017 07:51:44
Waardeoordeel: Geen waarde oordeel



Toezichthouder: 5.1.2.e
Toelichting:

Eindcontrole	
Foto	

Actuele Situatie

Waardeoordeel: Niet van toepassing
Toezichthouder: 5.1.2.e
Achtergrondinformatie: Nee

Prioriteit: S
Datum: 11-01-2019 09:46:58

Toelichting:

Eindcontrole
Foto

Historie

Datum: 02-02-2017 07:51:44
Waardeoordeel: Geen waarde oordeel



Toezichthouder: 5.1.2.e
Toelichting:

2.3.2 omgevingsverg. kleine buitenplanse afw. met bouw: EUR 5.1.1.c

Totaal verschuldigde leges: EUR 5.1.1.c

Legesrekening

5.1.2.e
5.1.2.e
5.1.2.e

Aanvraag

Locatie	:	Denneweg 7C
dossiernummer	:	201617385
internnummer:	:	4249447
Datum aanvraag	:	08-11-2016
werkzaamheden	:	het veranderen van de winkel hooistraat 2 door het plaatsen van een lichtstraat
opgegeven bouwk.	:	EUR 5.1.1.c
ambtelijke bouwk.	:	EUR 5.1.1.c

2.1.1 omgevingsvergunning bouwactiviteit: EUR 5.1.1.c

Totaal verschuldigde leges: EUR 5.1.1.c

Legesrekening

5.1.2.e
5.1.2.e
5.1.2.e

Aanvraag

Locatie	:	Denneweg 7C
dossiernummer	:	201617385
internnummer:	:	4249445
Datum aanvraag	:	08-11-2016
werkzaamheden	:	het veranderen van de winkel hooistraat 2 door het plaatsen van een lichtstraat
opgegeven bouwk.	:	EUR 5.1.1.c

2.3.2 omgevingsverg. kleine buitenplanse afw. met bouw: EUR 5.1.1.c

Totaal verschuldigde leges: EUR 5.1.1.c

Legesrekening

5.1.2.e

5.1.2.e

5.1.2.e

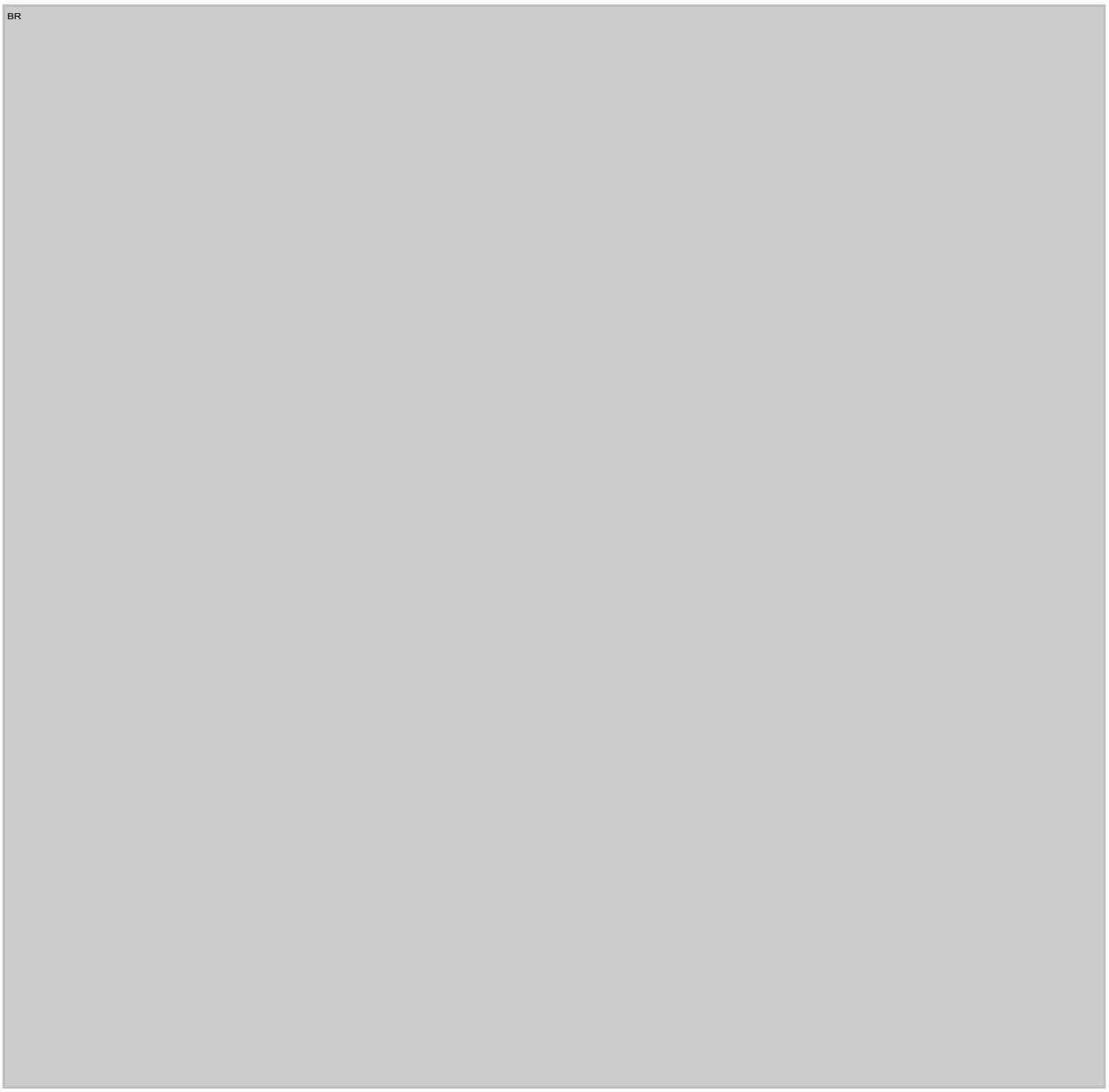

Mulders Fire Applicatie Technieken
WWW.MULDERS-INTERNATIONAL.NL

TEL: 0180-618777
E-MAIL: 5.1.2.e @ZONNET.NL

BRANDWERENDE AFDICHTING
BOUWDEEL BG
VERDIEPING Metenkest
RUIMTE NMR 3
TYPE kabeldoorvoering
DATUM 11-01-2010
MONTEUR 5.1.2.e

BESCHADIGINGEN DIRECT MELDEN, JAARLIJKSE CONTROLE AANBEVOLEN

PO# 56960*VASCOBELO
ITEM :PAPER BAG
QTY: 100 PCS
MADE IN CHINA

Mulders Fire Applicatie Technieken

WWW.MULDERS-INTERNATIONAL.NL

TEL: 0180-616777

E-MAIL: 5.1.2.e @ZONNET.NL

BRANDWERENDE AFDICHTING

BOUWDEEL B6

VERDIEPING Hefterkast

RUIMTE NMR ...7

TYPE kabeldoorvoering

DATUM 11-01-2016

MONTEUR 5.1.2.e

BESCHADIGINGEN DIRECT MELDEN, JAARLIJKSE CONTROLE AANBEVOLEN

Mulders Fire Applicatie Technieken

WWW.MULDERS-INTERNATIONAL.NL

TEL: 0180-616777
E-MAIL: 5.1.2.e @ZONNET.NL

BRANDWERENDE AFDICHTING

BOUWDEEL 36
VERDIEPING Metrobuis
RUIMTE NMR 9
TYPE Doorvoering
DATUM 11-01-2014
MONTEUR 5.1.2.e

BESCHADIGINGEN DIRECT MELDEN, JAARLIJKSE CONTROLE AANBEVOLEN



Mulders Fire Applicatie Technieken

WWW.MULDERS-INTERNATIONAL.NL

TEL: 0180-616777
E-MAIL: [redacted]@ZONNET.NL

BRANDWERENDE AFDICHTING
BOUWDEEL B.G
VERDIEPING Hetterkest
RUIMTE NMR 5
TYPE Kabel doorvoering
DATUM [redacted]
MONTEUR [redacted]

BESCHADIGINGEN DIRECT MELDEN
CONTROLE AANBEVOLEN


Mulders Fire Applicatie Technieken
5.1.2.e
5.1.2.e

Mulders Fire Applicatie Techn

WWW.MULDERS-INTERNATIONAL.NL

TEL: 030-616777

E-MAIL: [redacted]@ZONNET.NL

5.1.2.e

BRANDWERENDE AFDICHTING

BOUWDEEL ..Bo

VERDIEPING ..meteerkast

RUIMTE NMR ..1.1..

TYPE ..waterbezuiniging

DATUM

MONTEUR

5.1.2.e

BESCHADIGINGEN DIRECT M[illegible]

CONTROLE AANBEVOLEN

Mulders Fire Applicatie Technieken

WWW.MULDERS-INTERNATIONAL.NL

TEL: 0180-616777

E-MAIL: 5.1.2.e @ZONNET.NL

BRANDWERENDE AFDICHTING

BOUWDEEL BG.

VERDIEPING Metterkast

RUIMTE NMR 6.

TYPE Kabeldoorvoering.

DATUM

MONTEUR

5.1.2.e

BESCHADIGINGEN DIRECT MELDEN, JAARLIJKSE CONTROLE AANBEVOLEN

Mulders Fire Applicatie Techn

www.MULDERS-INTERNATIONAL.NL

TEL.
E-MAIL

BRANDWEREN
BOUWDEEL
VERDIEPING
RUIMTE NMR
TYPE
DATUM
MONTEUR

DICHTING

@ZONNET.NL

5.1.2.e

5.1.2.e

Mulders Fire Applicatie Technieken

WWW.MULDERS-INTERNATIONAL.NL

TEL: 0180-616777

E-MAIL: 5.1.2.e @ZONNET.NL

BRANDWERENDE AFDICHTING

BOUWDEEL BG

VERDIEPING Meterkast

RUIMTE NMR 3

TYPE kabeldoorvoering

DATUM 11-01-2019

MONTEUR 5.1.2.e

BESCHADIGINGEN DIRECT MELDEN, JAARLIJKSE CONTROLE AANBEVOLEN

Mulders Fire Applicatie Technieken

WWW.MULDERS-INTERNATIONAL.NL

TEL: 0180-616777

E-MAIL: 5.1.2.e @ZONNET.NL

BRANDWERENDE AFDICHTING

BOUWDEEL 66

VERDIEPING Metro kast

RUIMTE NMR 1

TYPE Kabel doorvoering

DATUM 11-01-2019

MONTEUR 5.1.2.e

BESCHADIGINGEN DIRECT MELDEN, JAARLIJKSE CONTROLE AANBEVOLEN

NIEUWE TOESTAND

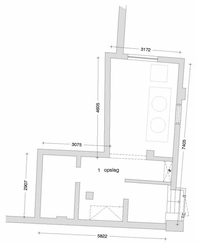

PLATTGROND KELDER

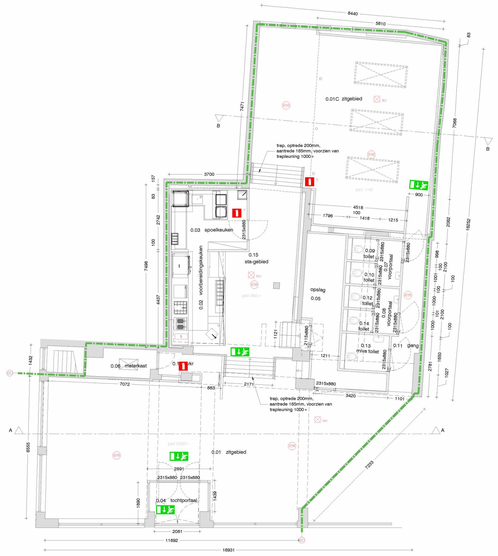
8440
5810
0.01C zitgebied
trap, optrede 200mm, aantrede 180mm, voorzien van trapleuning 1000+
3700
4514
1796
1418
1215
900
0.03 spoelkeuken
0.02 voorbereidingskeuken
0.15 sta-gebied
0.04 toilet
0.10 toilet
0.12 toilet
0.14 toilet
0.13 iniva toilet
0.11 gang
opslag
0.05
2311x880
2311x880
2311x880

Berekening van de verdunningsfactor

Te berekenen	Verdunningsfactor f	
Afvoertype	Binnenlucht	
Aantal systemen	1	
Afvoercapaciteit binnenlucht per systeem q_v	1194	[dm³/s]
Totale afvoercapaciteit	1194	[dm³/s]
Totale afvoercapaciteit	4298.4	[m³/h]
Minimaal hoogteverschil tussen toe- en afvoer dH	1	[m]
Kortst gemeten afstand tussen af- en toevoervoorziening l	4.35	[m]

Situatie van af- en toevoervoorziening

Voorselectie toevoer	Plat dak
Voorselectie afvoer	Dak
Voorselectie hoogte	Afvoer hoger

- Situatie 1
- Situatie 2
- Situatie 3
- Situatie 4
- Situatie 5
- Situatie 6
- Situatie 7
- Situatie 8
- Situatie 9
- Situatie 10
- Situatie 11
- Situatie 12
- Situatie 13
- Situatie 14
- Situatie 15
- Situatie 16
- Situatie 17

Een toevoer in een dakvlak ten opzichte van een hoger of even hoog gelegen afvoer in hetzelfde dakvlak of een hoger gelegen aangrenzend dakvlak met een helling gelijk aan of groter dan 23°.

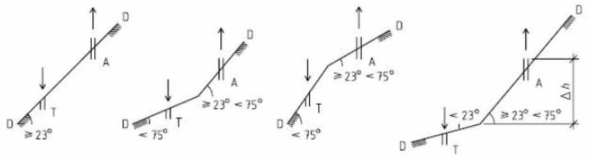

Resultaten

Verdunningsfactor	0.01674
C1	325
C2	650

bureau veldweg bv
BRANDVEILIGHEIDSADVISEURS

project:
Restaurant Vascobelo, Hooiweg 2 te Den Haag

opdrachtgever:
Vascobelo V-bar B.V.

document:
Rapportage brandoverslag conform NEN 6068

kenmerk:
6812N01a

datum:
18 augustus 2017

projectleider:
5.1.2.e

opgesteld door:
5.1.2.e

Bureau Veldweg BV
Postbus 100
5430 AC Cuijk

Veldweg 33A
5431 CH Cuijk

T: (0485) 44 28 01
F: (0485) 44 27 03

E: info@bureauveldweg.nl
W: www.bureauveldweg.nl
KvK: 17191758

bureau veldweg bv
BRANDVEILIGHEIDSADVISEURS

Inhoudsopgave

1. Algemeen 3
   1.1 Inleiding 3
   1.2 Doel van de notitie 3
   1.3 Uitgangspunten 3
   1.4 Situatieoverzicht 3
   1.5 Bijlage(n) 4
2. Werkwijze 4
   2.1 Eisen Bouwbesluit 2012 4
   2.2 Voorwaarden voor toepassing van de NEN 6068 4
   2.3 Werkwijze bepaling weerstand tegen brandoverslag 5
3. Invoergegevens 6
4. Resultaten 7

bureau veldweg bv
BRANDVEILIGHEIDSADVISEURS

1. Algemeen

1.1 Inleiding

Met betrekking Bouwbesluit 2012 is de brandoverslag van het object naar belenden percelen/brandcompartimenten ter plaatse van de opgaande gevels aan de achterzijde onderzocht. Hierbij is aangenomen dat gezien geen wijzigingen zijn voorzien aan de monumentale voorgevels brandoverslag hier niet hoeft te worden beschouwd. Het bestaande gebouw bestaat uit twee bouwlagen als bijeenkomstfuncties, waarboven meerdere verdiepingen met woningen zijn gelegen. Beide restaurant is hierbij één brandcompartiment. bouwlagen zijn gelegen binnen hetzelfde (sub)brandcompartiment.

1.2 Doel van de notitie

Het doel van deze notitie is om aan te tonen of en welke gevelopeningen, conform thans geldende Bouwbesluit 2012 en de daarbij behorende normeringen, brandwerend dienen te worden uitgevoerd.

1.3 Uitgangspunten

Deze notitie ontleent aan genoemde literatuur, berekeningssoftware, omschreven uitgangspunten en tekeningen:

- Bouwkundig tekeningen van Culi-Nova te Barendrecht, project 17028 ed.d. 11-08-2017 en opname ter plaatse d.d. 10-08-2017.
- Berekeningen conform geldende norm NEN 6068:2016+C1:2016
- Berekeningen uitgevoerd met berekeningssoftware Pintegraal versie V6.1 van PeutzData.

1.4 Situatieoverzicht

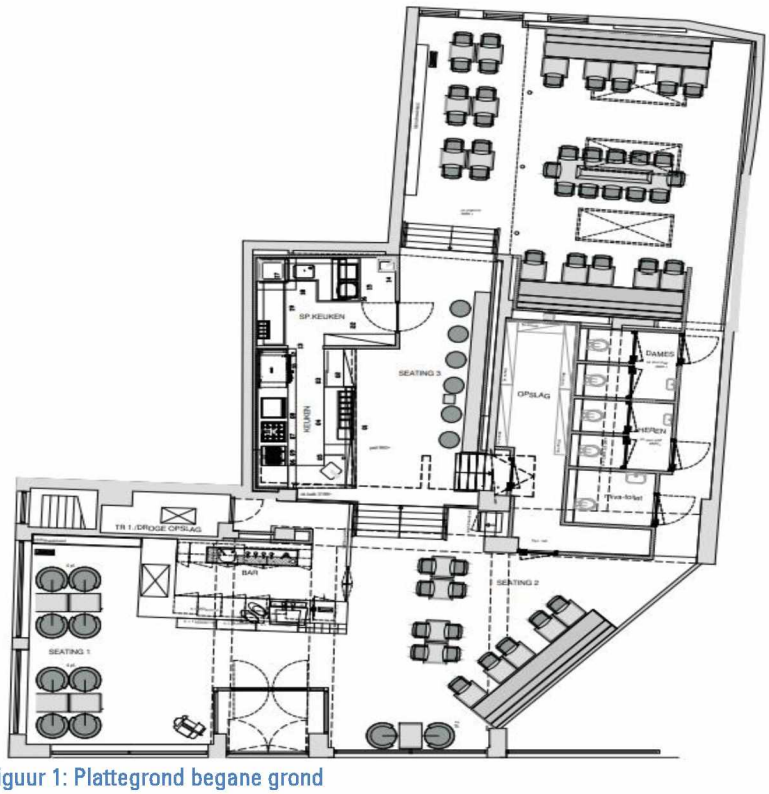

Figuur 1: Plattegrond begane grond

1.5 Bijlage(n)

- Berekening v 1

2. Werkwijze

2.1 Eisen Bouwbesluit 2012

Met betrekking tot brandoverslag tussen brandcompartimenten dient te worden voldaan aan afdeling 2.10 van Bouwbesluit 2012. Op grond hiervan dient de weerstand tegen branddoorslag en brandoverslag (WBDBO) van een brandcompartiment naar een ander brandcompartiment en naar een besloten ruimte waardoor een extra beschermde vluchtroute voert tenminste 60 minuten te bedragen op basis van te bouwen voorschriften en tenminste 30 minuten bij verbouw indien het vigerende niveau niet hoger is. Aangezien gegevens m.b.t. vigerende omgevingsvergunningen/bouwvergunningen ontbreekt is beoordeeld op basis van te bouwen voorschriften.

Bij het bepalen van de WBDBO tussen brandcompartimenten dient de NEN6068 te worden aangehouden. Hierbij wordt van een brandcompartiment naar een ruimte van een op een aangrenzend perceel gelegen gebouw, wordt voor het op het andere perceel gelegen gebouw uitgegaan van een identiek maar spiegel-symmetrisch ten opzichte van de perceelsgrens of het hart van de openbare weg gelegen gebouw.

2.2 Voorwaarden voor toepassing van de NEN 6068

De bepaling van de WBDBO volgens NEN 6068, mag alleen worden toegepast indien aan de gestelde voorwaarden in de NEN 6068 is voldaan.

De gevel van het gebouw waarin de ruimte is gelegen van waaruit de weerstand tegen brandoverslag wordt bepaald én de gevel van het gebouw waarin de ruimte is gelegen waarnaartoe de weerstand tegen brandoverslag wordt bepaald mogen niet in belangrijke mate bijdragen aan de brandvoortplanting over de gevel. Hieraan wordt geacht te zijn voldaan als de buitenzijde voor ten minste 95 % bestaat uit bouwmateriaalcombinaties die ten minste voldoen aan klasse B bepaald volgens NEN-EN 13501-1. De eisen aan het brandgedrag van de buitenzijde van de gevel zijn van toepassing indien de gevels van de brandruimte openingen bevatten en als de buitenzijde van de gevels of het dak van de ontvangende ruimte openingen bevatten.

Het dak van de ruimte van waaruit de weerstand tegen brandoverslag wordt bepaald, mag niet brandgevaarlijk zijn zoals bepaald in NEN 6063. De eis aan het brandgedrag van het dak van de brandruimte is van toepassing indien het dak van de brandruimte openingen bevat en als de buitenzijde van de gevels of het dak van de ontvangende ruimte openingen bevatten.

Een deel van een gevel of dak moet worden beschouwd als opening, tenzij dit deel voldoende brandwerend is.

Indien aan een beweegbaar constructie-onderdeel, toegepast in de gevel of het dak, een brandwerendheid met betrekking tot de scheidende functie wordt toegekend, geldt conform Bouwbesluit 2012 niet gelijktijdig het vereiste van zelfsluitend zijn. Een brandwerend uitgevoerde deur of raam in de buitengevel hoeft niet zelfsluitend te worden uitgevoerd

De horizontale afstand tussen enig punt van een gevelopening van de brandruimte van waaruit de weerstand tegen brandoverslag wordt bepaald, tot enig punt van een gevel van een andere ruimte niet minder bedragen dan de kleinste waarde van driemaal de rekenwaarde van $p_{v;i}$ (diepte van het vlamlichaam) of 5 meter.

2.3 Werkwijze bepaling weerstand tegen brandoverslag

Elk beschermd subbrandcompartiment is een brandruimte en een brandcompartiment bestaat uit een of meer brandruimten. Bij de bepaling van het aantal brandruimten is het van belang of een brandcompartiment of een beschermd subbrandcompartiment zich uitstrekt over een of meer bouwlagen. Voor brandcompartimenten met meer dan één bouwlaag en een open verbinding kleiner dan of gelijk aan 25% van de kleinste gemeten oppervlakte van die bouwlagen op vloerniveau, binnen de omhullende van het brandcompartiment geldt dat het brandcompartiment uit twee brandruimten bestaat. Indien de open verbinding groter is dan 25% dan geldt dat het brandcompartiment uit één brandruimte bestaat met de hoogte als de maximale hoogte van het brandcompartiment.

Voor het bepalen van de brand en de vlammen zijn de (semi)openingen in gevels en daken van belang.

- Openingen zijn onderdelen van gevels en daken, met een brandwerendheid met betrekking tot de scheidende functie betrokken op de vlamdichtheid in de richting waarin de brandoverslag wordt beschouwd van ten hoogste 5 min, bepaald volgens hoofdstuk 4 van NEN 6069 of volgens NEN-EN 1992-1-2, NEN-EN 1994-1-2, NEN-EN 1995-1-2 of NEN-EN 1996-1-2.
- Dichte delen zijn onderdelen met een voldoende brandwerendheid in de richting waarin de brandoverslag wordt beschouwd, bepaald volgens NEN 6069 of volgens NEN-EN 1992-1-2, NEN-EN 1994-1-2, NEN-EN 1995-1-2 of NEN-EN 1996-1-2. De brandwerendheid is voldoende indien deze gelijk is aan ten minste 30 min, tenzij de wbdbo-eis 20 min is, dan is 20 min voldoende.
- Semi-openingen zijn onderdelen van een gevel of dak die geen dicht deel zijn en ook geen opening. Een semi-opening moet als opening én als dicht deel worden beschouwd waardoor er twee berekeningen worden uitgevoerd.

Indien alle gevels en het dak van een brandruimte of van de ontvangende ruimte bestaan uit alleen dichte delen, dan hoeft geen brandoverslagberekening voor die brandruimte uitgevoerd te worden, en wordt voor die brandruimte per definitie aan de eis m.b.t. brandoverslag voldaan. Als in de gevel of het dak van de brandruimte openingen aanwezig zijn dient brandoverslag te worden bepaald tussen deze gevel of dak openingen. Hierbij dient er bij de aanwezigheid van semi openingen twee berekeningen te worden uitgevoerd: een berekening met alle semi-openingen als opening beschouwd en een berekening met alle semi-openingen als dicht deel beschouwd. De laagste waarde van de weerstand tegen brandoverslag is maatgevend.

Overeenkomstig deze norm dient brandoverslag te worden bepaald tussen gevel- en dak openingen. openingen zich niet uitstrekken over constructieonderdelen met een brandwerendheid met betrekking tot de scheidende functie in de richting waarin de brandoverslag wordt beschouwd, bepaald volgens hoofdstuk 4 van NEN 6069, volgens 5.2 van NEN 6071 of 5.2 van NEN 6073, van ten minste 30 minuten indien de wbdbo-eis 30 min of hoger is, en ten minste 20 min indien de wbdbo-eis 20 min is. Derhalve zijn als gevelopeningen te beschouwen de constructieonderdelen met een brandwerendheid van minder dan 30 minuten.

Conform NEN 6068 is uitgegaan van een “gereduceerde brand” aangezien het gebouw niet hoger is dan 20 meter.

3. Invoergegevens

Hieronder zijn de ingevoerde rekenmodellen weergegeven waarbij de brandruimte en observatiepunten zichtbaar zijn. Eventuele overstekken en balkons zijn in het geel en brandwerende gevelopeningen zijn in het blauw aangegeven. Voor een meer uitgebreide weergave van het model wordt verwezen naar de bijlagen.

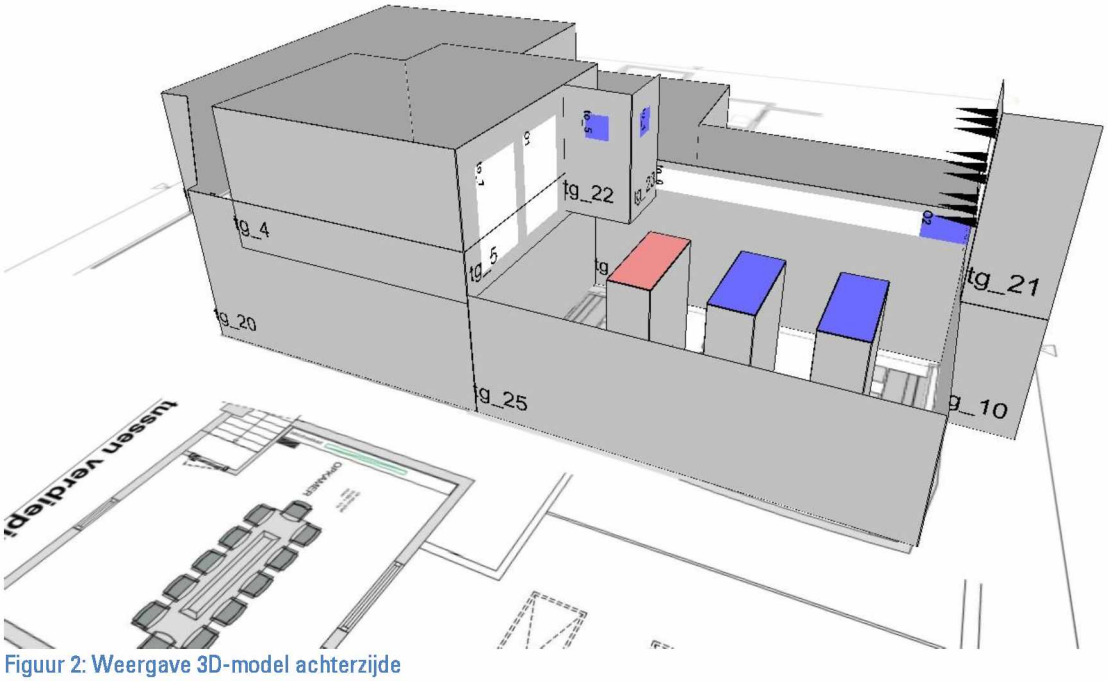

Figuur 2: Weergave 3D-model achterzijde

4. Resultaten

In de bijgevoegde berekeningen zijn de aanwezige stralingsintensiteiten ter plaatse van de gevelopeningen opgegeven. De vereiste weerstand tegen brandoverslag wordt gehaald indien de maximale w aarde van de totale warmtestralingsflux niet groter is dan 15 kW/m².

Als bepalende observatiepunten met betrekking tot brandoverslag zijn er meerdere punten genomen in de gevelopeningen van het bovengelegen brandcompartiment. De maximale stralingsintensiteit op de gevelopeningen van de doelgevel bedraagt:

Scenario	Maximale straling (kW/m^2)	Opmerking
Brandcompartiment restaurant	14,0	Geen brandoverslag

Tabel 1: straling volgend uit bijlage

Resulterend uit deze en voorgaande berekeningen blijkt dat er aanvullende brandwerende voorzieningen in de gevel noodzakelijk zijn om te voldoen aan het bouwbesluit inzake brandoverslag. De desbetreffende constructieonderdelen zijn in het blauw aangegeven op onderstaande tekening en dienen hiermee uitgevoerd te worden met een brandwerendheid van ten minste 30 minuten op de E- en W-criteria. Dit geldt voor het gehele constructiedeel inclusief daarin gelegen gevelopeningen.

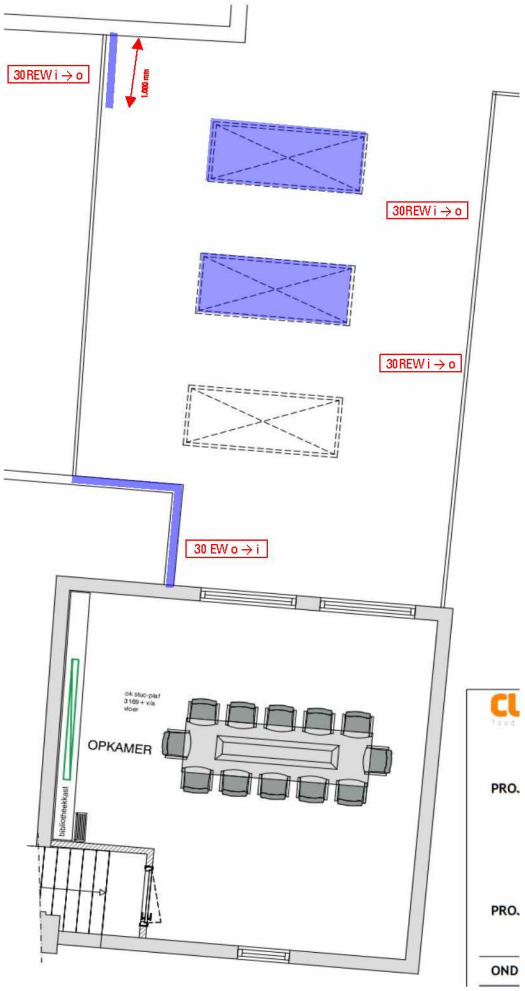

Figuur 3: Plat dak achterzijde t.p.v. opkamer met brandwerende geveldelen

Resultaten en invoergegevens brandoverslagberekeningen conform NEN 6068 (Pintegraal)

Projectnr : 6812

Project : Vascobela Den Haag

Variant : v1

Bestand : \\veldweg-srv1\Bureau Veldweg\Project data\projecten 6001-7000\6812\N01 6068\v1.NPR

Bestandsdatum : 17-8-2017 14:23:42

Print datum : 17-8-2017 14:23:57

BRANDSCENARIO"S

Naam	Brand	Opening	Positie	Rechts	Omhoog	Terug	Hoek	Versie	kW/m2	Commentaar
	1	to_6	Linksboven	0,00	0,00	0,00	0,0	6068_2016	5,5	Ok
	1	to_6	Linksmidden	0,00	0,00	0,00	0,0	6068_2016	8,2	Ok
	1	to_6	Linksonder	0,00	0,00	0,00	0,0	6068_2016	13,2	Ok
	1	to_6	Middenboven	0,00	0,00	0,00	0,0	6068_2016	6,5	Ok
	1	to_6	Middenmidden	0,00	0,00	0,00	0,0	6068_2016	9,4	Ok
	1	to_6	Middenonder	0,00	0,00	0,00	0,0	6068_2016	14,0	Ok
	1	to_6	Rechtsboven	0,00	0,00	0,00	0,0	6068_2016	7,3	Ok
	1	to_6	Rechtsmidden	0,00	0,00	0,00	0,0	6068_2016	10,0	Ok
	1	to_6	Rechtsonder	0,00	0,00	0,00	0,0	6068_2016	13,3	Ok

 © PeutzData 2001, 2017

Projectnr : 6812
Project : Vascobela Den Haag
Variant : v1

Bestand : \\veldweg-srv1\Bureau Veldweg\Project data\projecten 6001-7000\6812\N01 6068\v1.NPR
Bestandsdatum : 17-8-2017 14:23:42
Print datum : 17-8-2017 14:23:57

BRANDRUIMTEN

Naam	Breed	Diep	Hoog	Gereduceerd	Nivo	Industriemodel	WBDBO	Plafond	Samen	Blok
a	6,22	6,22	3,80	Ja	0,00		60	0,20	1	tg_8 tg_9 tg_11 tg_12 tg_13 tg_14 tg_15 tg_16 tg_17 tg_18 tg_19 tg_20 tg_7
b	6,14	4,47	3,20	Ja	2,80		60	0,20	1	tg_5 tg_0 tg_1 tg_2 tg_3 tg_4
d	0,98	2,40	2,90	Ja	0,00		60	0,10	1	tg_27 tg_28 tg_29 tg_26
e	0,98	2,39	2,90	Ja	0,00		60	0,10	1	tg_31 tg_32 tg_33 tg_30
f	2,39	1,01	2,90	Ja	0,00		60	0,10	1	tg_34 tg_35 tg_36 tg_37
symbrand	14,00	14,00	440,00	Ja	0,00		60	60,00		tg_22 tg_23 tg_6 tg_21

Pintegraal versie : V6.1p_standaard © PeutzData 2001, 2017
Licentie : Bureau Veldweg BV

GEVELS

Naam	LO_x	LO_y	RO_x	RO_y	Hoogte	Hoek	Omhoog	Wanddikte
tg_0	-4,67	-2,91	-4,97	-7,37	3,40	90,00	2,80	,000
tg_1	-4,97	-7,37	-3,27	-7,49	3,40	90,00	2,80	,000
tg_2	-3,27	-7,49	-3,37	-9,09	3,40	90,00	2,80	,000
tg_3	-3,37	-9,09	1,08	-9,50	3,40	90,00	2,80	,000
tg_5	1,45	-3,47	-4,67	-2,91	3,40	90,00	2,80	,000
tg_8	-4,53	-2,93	-3,93	6,10	4,00	90,00	,00	,000
tg_9	-3,93	6,10	-6,73	6,27	4,00	90,00	,00	,000
tg_11	-6,73	6,27	-7,20	-,88	4,00	90,00	,00	,000
tg_12	-7,20	-,88	-10,86	-,83	4,00	90,00	,00	,000
tg_13	-10,86	-,83	-10,89	-8,45	4,00	90,00	,00	,000
tg_14	-10,89	-8,45	-16,48	-8,22	4,00	90,00	,00	,000
tg_15	-16,48	-8,22	-16,65	-16,87	4,00	90,00	,00	,000
tg_16	-16,65	-16,87	-4,25	-16,86	4,00	90,00	,00	,000
tg_17	-4,25	-16,86	-4,25	-15,86	4,00	90,00	,00	,000
tg_18	-4,25	-15,86	,70	-10,83	4,00	90,00	,00	,000
tg_19	,70	-10,83	1,00	-10,84	4,00	90,00	,00	,000
tg_20	1,00	-10,84	1,45	-3,47	4,00	90,00	,00	,000
tg_4	1,08	-9,50	1,45	-3,47	3,40	90,00	2,80	,000
tg_22	-2,87	-3,08	-2,71	-1,37	3,20	90,00	3,00	,000
tg_23	-2,71	-1,37	-4,42	-1,24	3,20	90,00	3,00	,000
tg_6	-3,93	6,10	-1,76	5,97	4,00	90,00	3,00	,000
tg_21	-1,76	5,97	-1,63	7,58	4,00	90,00	3,00	,000
tg_10	-1,76	5,97	-1,63	7,58	3,00	90,00	,00	,000
tg_24	2,05	5,73	-3,93	6,10	3,00	90,00	,00	,000
tg_7	1,45	-3,47	-4,53	-2,93	4,00	90,00	,00	,000
tg_25	1,45	-3,47	2,05	5,73	3,00	90,00	,00	,000
tg_26	-2,48	-,79	-,09	-1,00	3,00	90,00	,00	,000
tg_27	-,09	-1,00	,00	-,02	3,00	90,00	,00	,000
tg_28	,00	-,02	-2,39	,20	3,00	90,00	,00	,000
tg_29	-2,39	,20	-2,48	-,79	3,00	90,00	,00	,000
tg_30	-2,29	1,41	,10	1,20	3,00	90,00	,00	,000
tg_31	,10	1,20	,19	2,18	3,00	90,00	,00	,000
tg_32	,19	2,18	-2,19	2,40	3,00	90,00	,00	,000

GEVELS

Naam	LO_x	LO_y	RO_x	RO_y	Hoogte	Hoek	Omhoog	Wanddikte
tg_33	-2,19	2,40	-2,29	1,41	3,00	90,00	,00	,000
tg_34	-2,09	3,60	,29	3,39	3,00	90,00	,00	,000
tg_35	,29	3,39	,35	4,40	3,00	90,00	,00	,000
tg_36	,35	4,40	-2,05	4,57	3,00	90,00	,00	,000
tg_37	-2,05	4,57	-2,09	3,60	3,00	90,00	,00	,000

 © PeutzData 2001, 2017

OPENINGEN

Naam	Rechts	Omhoog	Breedte	Hoogte	Brandwerend	Balkon/Overstek	Opgaand/type	Gevel(s)	Brandruimte
to_0	1,70	3,20	6,33	,60	,00	,00	Opgaand	tg_8	a
to_2	,78	,69	1,14	,72	,00	,00	Dakopening	d	d
to_3	,72	1,40	1,27	,00	,66	,00	Dakopening	e	e
to_4	,69	1,45	1,26	,00	,62	,00	Dakopening	f	f
to_1	,50	5,60	,60	,00	,60	,00	Opgaand	tg_23	symbrand
to_5	,56	5,60	,60	,00	,60	,00	Opgaand	tg_22	symbrand
to_6	,40	4,50	1,20	1,90	,00	,00	Opgaand	tg_6	symbrand
to_7	,58	3,20	1,48	2,40	,00	,00	Opgaand	tg_5	b
to_8	1,50	4,40	,80	,80	,00	,00	Opgaand	tg_3	b
O1	2,44	3,20	1,48	2,40	,00	,00	Opgaand	tg_5	b
to_9	,95	,50	3,96	2,70	,00	,00	Opgaand	tg_16	a
to_10	5,36	,00	2,09	3,20	,00	,00	Opgaand	tg_16	a
to_11	8,08	,50	3,86	2,70	,00	,00	Opgaand	tg_16	a
to_12	1,92	,50	3,03	2,70	,00	,00	Opgaand	tg_15	a
to_13	5,32	,50	2,64	2,70	,00	,00	Opgaand	tg_15	a
O2	8,03	3,80	1,00	,00	,60	,00	Opgaand	tg_8	a

v1_0001.jpg

Pintegraal V6.1p_standaard

6812
Vascobela Den Haag
v1
v1_0001.jpg

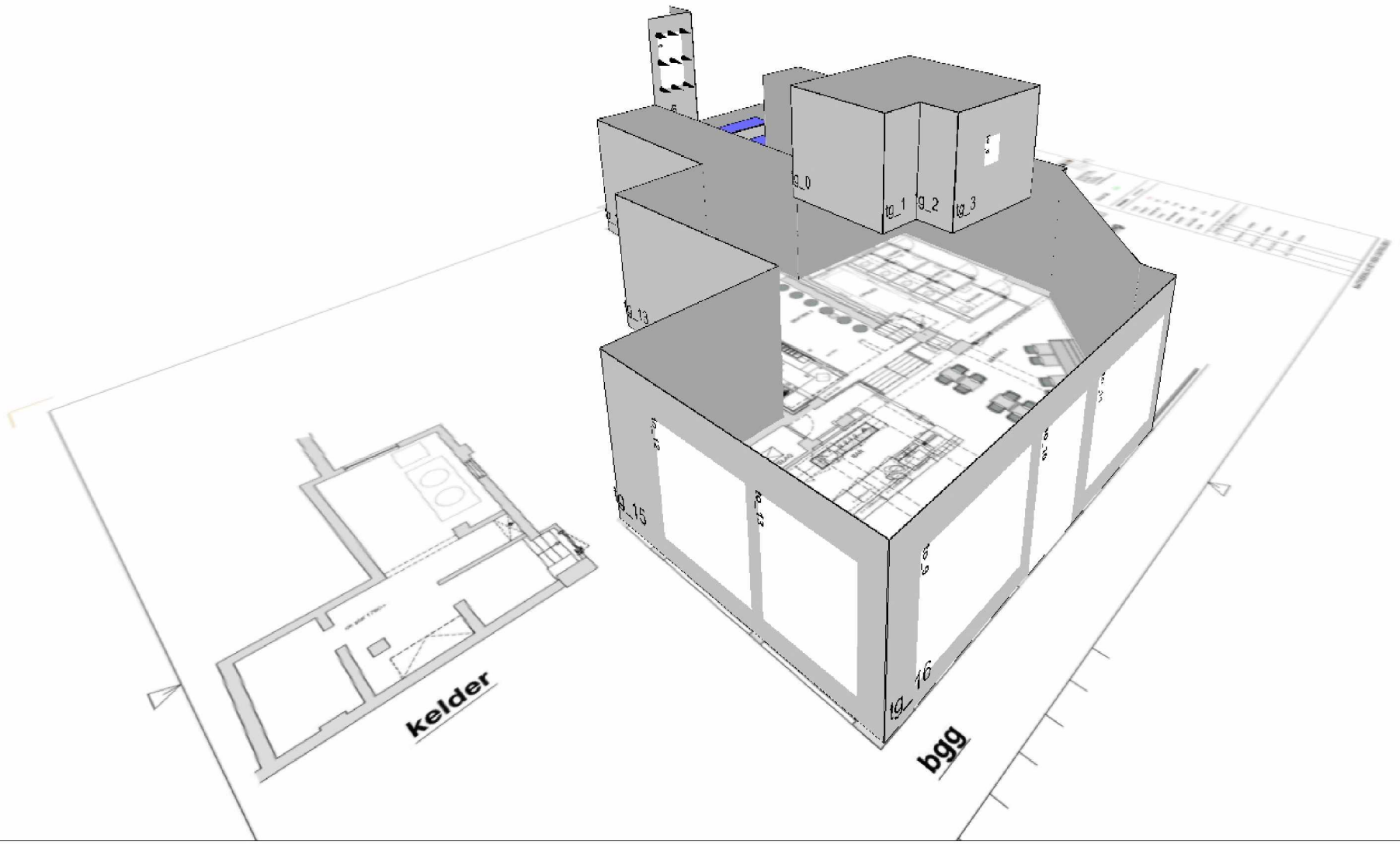

v1_0002.jpg

Pintegraal V6.1p_standaard

6812
Vascobela Den Haag
v1
v1_0002.jpg

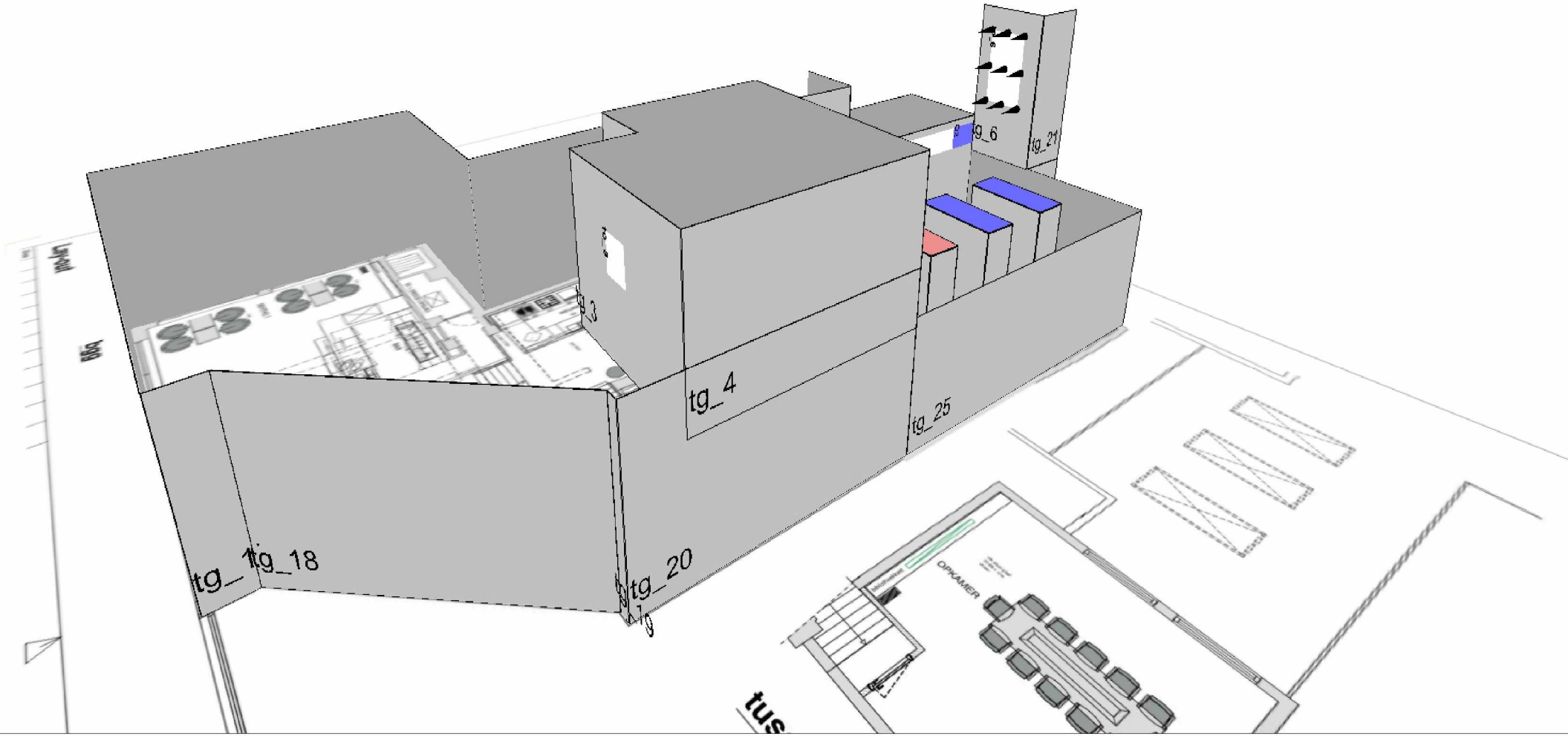

v1_0003.jpg

Pintegraal V6.1p_standaard

6812
Vascobela Den Haag
v1
v1_0003.jpg

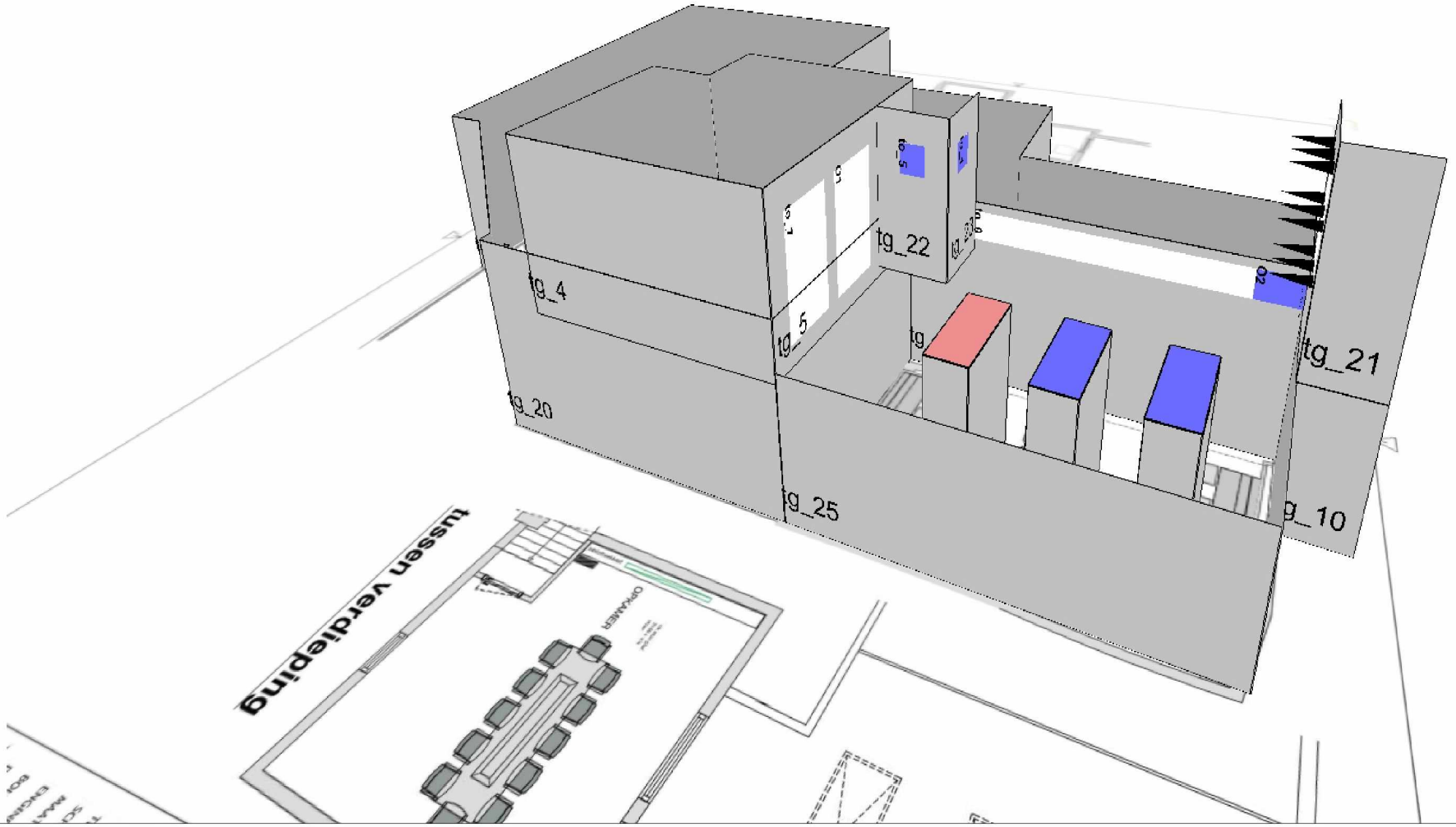

v1_0004.jpg

Pintegraal V6.1p_standaard

6812
Vascobela Den Haag
v1
v1_0004.jpg

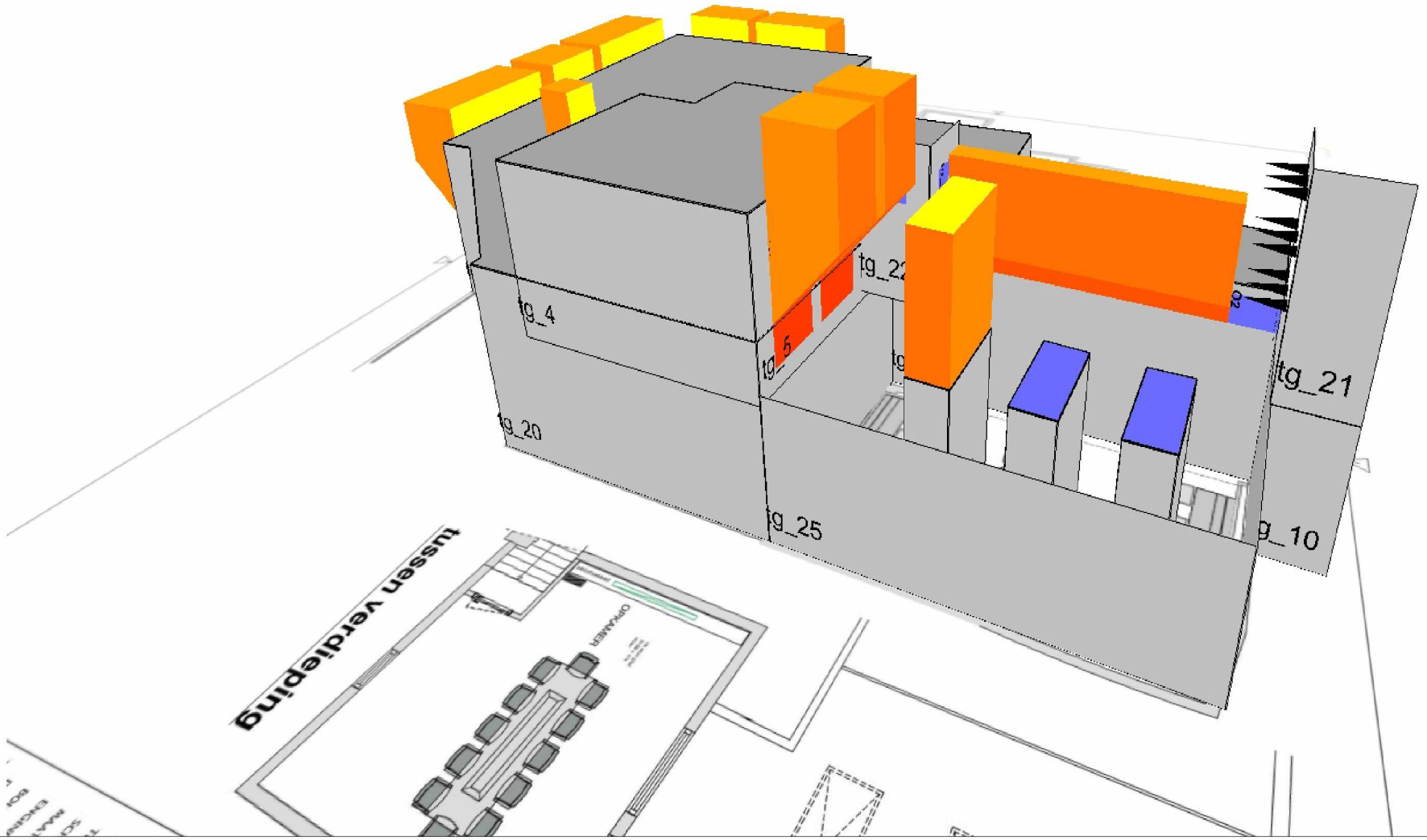

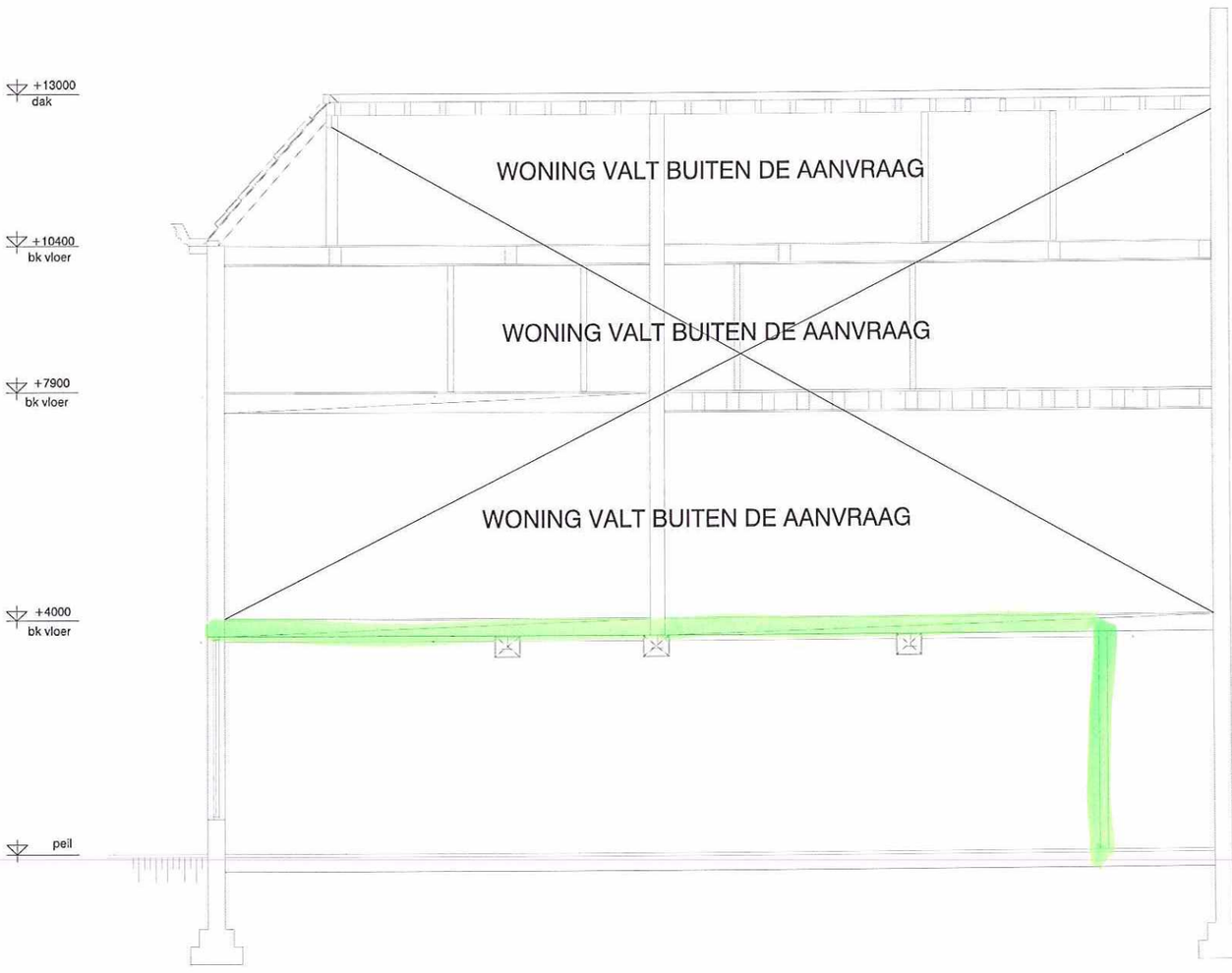

Doorsnede A-A

10mm

MAATVOERING IN HET WERK CONTROLEREN !

CULI-NOVA
CULI-NOVA
Stationsplein 45
2701 LD Zoetermeer
Nederland
Tel. 0180-620672
Fax. 0180-620673
www.culi-nova.nl

PROJECT	Vascobelo Denhaag Denneweg 7, 2514 CB Den Haag 5.1.2.e 5.1.2.e 5.1.2.e @culi-nova.nl
PROJECTNR	17028
ONDERDEEL	DOORSNEDE
STATUS	V.O
FORMAAT	A3L
TEKENING.NR	T-04
SCHAAL	1:100
MAATVOERING	MM
ENGINEER	AK/KR
BOUWCOORD.	NTB
DATUM	06-06-2017

DATUM	REV.	OMSCHRIJVING

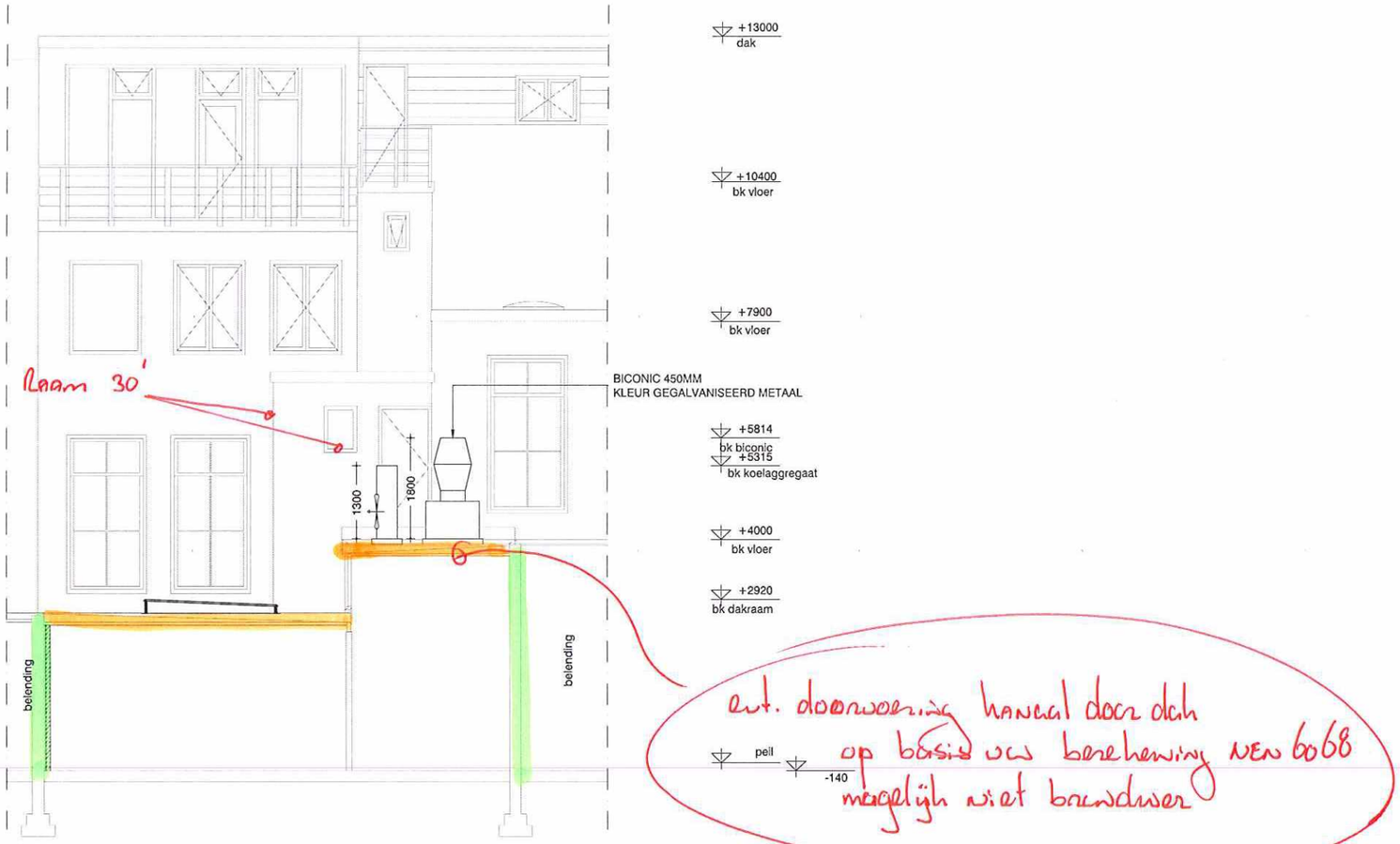

Doorsnede B-B

10mm

MAATVOERING IN HET WERK CONTROLEREN !

CULI-NOVA

CULI-NOVA
Stationsstraat 72
3601 AG Maarssen
Postbus 1
Tel: 0346-562277
Fax: 0346-562278
www.culi-nova.nl

PROJECT	Vascobelo Denhaag Denneweg 7, 2514 CB Den Haag 5.1.2.e 5.1.2.e 5.1.2.e @culi-nova.nl
PROJECTNR	17028
ONDERDEEL	DOORSNEDE
STATUS	V.O
FORMAAT	A3L
TEKENING.NR	T-04
SCHAAL	1:100
MAATVOERING	MM
ENGINEER	AK/KR
BOUWCOORD.	NTB
DATUM	06-06-2017

DATUM	REV.	OMSCHRIJVING

NIEUWE TOESTAND

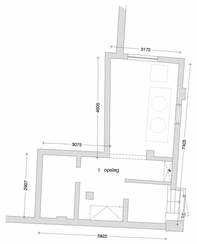

PLATTGROND KELDER

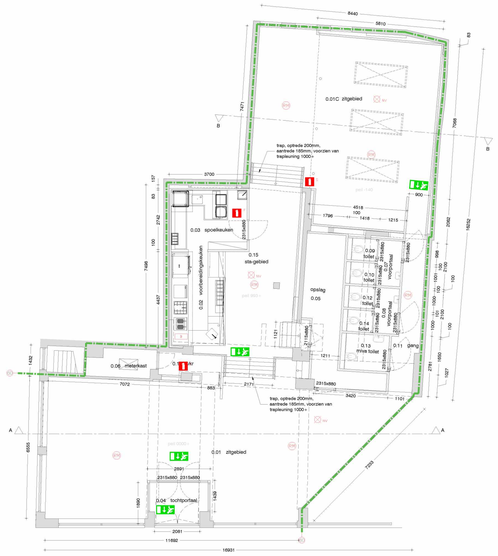

PLATTGROND BGG/BRANDPREVENTIE

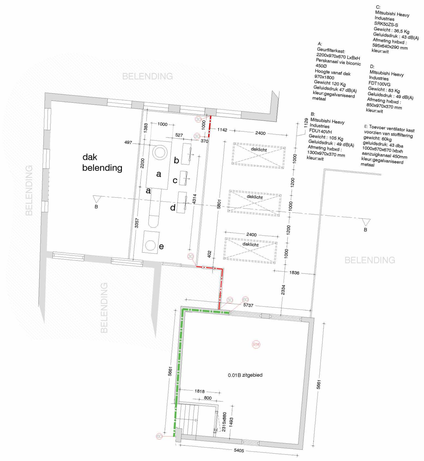

PLATTGROND OPKAMER/DAK

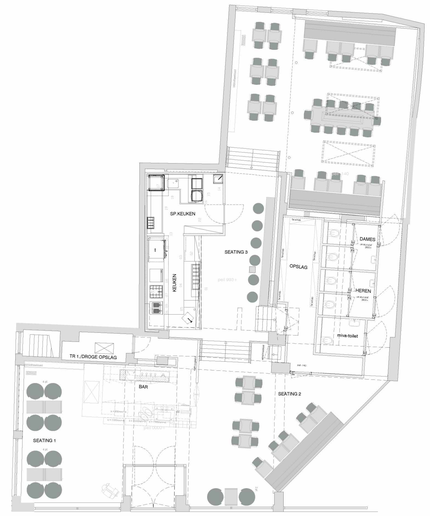

PLATTGROND BGG INTERIEURPLAN 78 ZITPLAATSEN

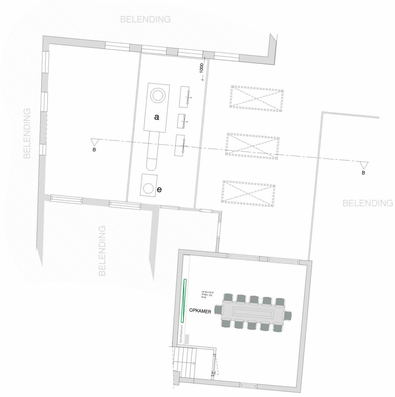

PLATTGROND INTERIEURPLAN OPKAMER/DAK 12 ZITPLAATSEN



Kadastrale gemeente: 's Gravenhage
Sectie: E
Nummer: 3720
Schaal:1:1000

VOORGEVELAANZICHT

LINKERGEVELAANZICHT



DOORSNEDE B-B

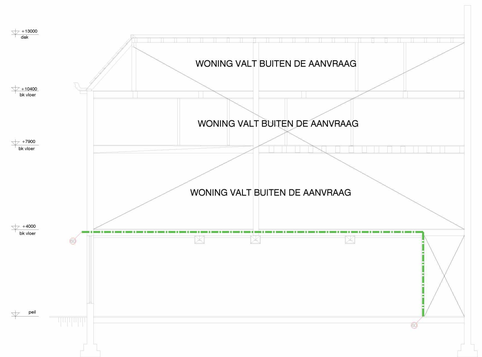

DOORSNEDE A-A

RENVOOI GEBRUIKSFUNCTIE, VENTILATIE

	RUIMTE	GEBRUIKSFUNCTIE	BENOEMING RUIMTE	OPP BENOEMING RUIMTE. IN M2	max aantal pers.	VENTILATIE LUCHTAFVOER	LUCHT TOEVOER
BGG							
0.01	zitgebied	BIJEENKOMSTFUNCTIE	VERBLIJFSRUIMTE	85,3	32		2800 M3/h
0.01B	zitgebied	BIJEENKOMSTFUNCTIE	VERBLIJFSRUIMTE	30,0	12		
0.01C	zitgebied	BIJEENKOMSTFUNCTIE	VERBLIJFSRUIMTE	66,5	44		
0.02	voorbereidingskeuken	BIJEENKOMSTFUNCTIE	VERBLIJFSRUIMTE	11,0	1	3000 M3/h	1500 M3/h
0.03	spoelkeuken	BIJEENKOMSTFUNCTIE	VERBLIJFSRUIMTE	9,6	1	1000 M3/h	
0.04	tochtportaal	BIJEENKOMSTFUNCTIE	VERKEERSRUIMTE	4,7			
0.05	opslag	BIJEENKOMSTFUNCTIE	ONBENOEMDERUIMTE	12,5			
0.06	meterkast	BIJEENKOMSTFUNCTIE	METERRUIMTE	3,7			
0.07	voorportaal	BIJEENKOMSTFUNCTIE	VERKEERSRUIMTE	2,3		42 M3/h	
0.08	voorportaal	BIJEENKOMSTFUNCTIE	VERKEERSRUIMTE	2,3		42 M3/h	
0.09	toilet	BIJEENKOMSTFUNCTIE	TOILETRUIMTE	1,2		42 M3/h	
0.10	toilet	BIJEENKOMSTFUNCTIE	TOILETRUIMTE	1,2		42 M3/h	
0.11	gang	BIJEENKOMSTFUNCTIE	VERKEERSRUIMTE	9,1			
0.12	toilet	BIJEENKOMSTFUNCTIE	TOILETRUIMTE	1,2		42 M3/h	
0.13	miva toilet	BIJEENKOMSTFUNCTIE	TOILETRUIMTE	3,5		46 M3/h	
0.14	toilet	BIJEENKOMSTFUNCTIE	TOILETRUIMTE	1,2		42 M3/h	
0.15	sta-gebied	BIJEENKOMSTFUNCTIE	VERBLIJFSRUIMTE	23,1	6		
0.16	vkr	BIJEENKOMSTFUNCTIE	VERKEERSRUIMTE	9,1			
KELDER							
1	opslag	BIJEENKOMSTFUNCTIE	ONBENOEMDERUIMTE	29,8			
			G.O 321M2 TOTAAL	301,3	96	4300 M3/h	4400 M3/h

Artikel 3.29.
Een verblijfsgebied en een verblijfsruimte heeft een voorziening voor luchtverversing met een volgens NEN 1087
bepaalde capaciteit van ten minste de in tabel 3.28 aangegeven capaciteit 4dM3/S per persoon.
4.Onverminderd het eerste lid en met dien de lid heeft een verblijfsgebied of een verblijfsruimte, met een opstelplaats voor een kooktoestel als bedoeld in artikel 4.38 een voorziening voor luchtverversing met een volgens NEN 1087 bepaalde capaciteit van ten minste 21 dm³/s.
6.Een toiletruimte heeft een voorziening voor luchtverversing met een capaciteit van ten minste 7 dm³/s, bepaald volgens NEN 1087.
Artikel 5 conform drank en horecawet
1. Een horecakakillet is voorzien van een rechtstreeks met de buitenlucht in verbinding staande goed werkende mechanische ventilatie-inrichting met een luchtverversingscapaciteit van 3,8÷10-3 m3/s per m2 vloeroppervlakte.
TOTAAL 110 PERSONEN X 4dm3/s =440 dm3/s = 1584 m3/h minimale afzuiging conform bouwbesluit 2012
TOTAAL 93,5 M2 X 3.8dm3/s =355,3 dm3/s = 1279,08 m3/h minimale afzuiging conform drank en horecawet

RENVOOI

	METSELWERK
	LICHTE SCHEIDINGSWAND
	KALKZANDSTEEN
	LICHTE SCHEIDINGSWAND
60	60 MINUTEN WEERSTAND TEGEN BRANDDOORSLAG EN BRANDOVERSLAG(WBDB00, CONFORM DE NEN 6068 OF NEN-EN 13501-2
30	30 MINUTEN WEERSTAND TEGEN BRANDDOORSLAG EN BRANDOVERSLAG(WBDB00, CONFORM DE NEN 6068 OF NEN-EN 13501-2
	zelfsluitende deur
S	Voorzien van ontsluitingsmechanisme, waarmee deze zonder sleutel te openen is
30 30	30 minuten brandscheiding
RM	rookmelder
NV	RUIMTE VOORZIEN VAN NOODVERLICHTING. HET ONTWERP DIENT TE VOLDOEN AAN DE NEN-EN 1838.
CO2	CO2 BLUSSER 6LITER : BETREFFENDE BLUSSER DIEN TE VOLDOEN AAN HET BESLUIT "DRAAGBARE BLUSTOESTELLEN".
S	SPROEISCHUIMBLUSSER GEVULD MET TENMINSTE 6LITER SCHUIM. BETREFFENDE BLUSSER DIEN TE VOLDOEN AAN HET BESLUIT "DRAAGBARE BLUSTOESTELLEN".
P	VETBLUSSER 6LITER : BETREFFENDE BLUSSER DIEN TE VOLDOEN AAN HET BESLUIT "DRAAGBARE BLUSTOESTELLEN".
	normale uitgang (nooduitgang) VLUCHTROUTE AANDUIDING CONFORM NEN-EN 6088
	vluchtrichting linksaf VLUCHTROUTE AANDUIDING CONFORM NEN-EN 6088
	vluchtrichting rechtsaf VLUCHTROUTE AANDUIDING CONFORM NEN-EN 6088
	vluchtrichting rechtdoor VLUCHTROUTE AANDUIDING CONFORM NEN-EN 6088
B	BLUSDEKEN".
OPMERKING 1	Aan de aan de buitenlucht grenzende zijde van een noaddeur is het opschrift »noaddeur vrijhouden« aangebracht. Dit opschrift voldoet aan de eisen voor aanvullende tekens in NEN 3011.
OPMERKING 2	Een voorziening voor het bestrijden van brand als bedoeld in de artikelen 6.28 en 6.31 is duidelijk zichtbaar opgehangen of gemarkeerd met een pictogram als bedoeld in NEN 3011.
OPMERKING 3	DE BRANDWERENDHEID VAN DOORVOERINGEN DOOR BRANDWERENDE WANDEN OF VLOEREN IS GELIJK AAN DIE VAN DE DESBETREFFENDE WAND OF VLOER E.E.A. CONFORM DE NEN 6069 OF DE NEN-EN 1366 – 3 EN DE BRANDWEERHEID VAN DE DOORVOERING WORDT AANGEBRACHT DOOR EEN DAARTOE GECERTIFICEERD BEDRIJF
OPMERKING 4	***Bouwbesluit 2012 Artikel 6.24 lid 1*** Een ruimte waardoor een verkeersroute voert en een ruimte voor meer dan 50 personen hebben een vluchtrouteaanduiding die voldoet bij een te bouwen bouwwerk aan NEN 3011 of bij een bestaand bouwwerk aan NEN 6085, en aan de zichtbaarheidseisen, bedoeld in de artikelen 5.2 tot en met 5.6 van NEN-EN 1838.
OPMERKING 5	TEN BEHOEVE VAN DE LUCHTBEHANDELING– EN VENTILLATIE–INSTALLATIE GEEFT HOOFDSTUK 13 VAN HET BOEKWERK "BRANDBEVEILIGINGSINSTALLATIES", VAN DE NEDERLANDSE VERENIGING VOOR BRANDWEERZORG EN RAMPENBESTRIJDING(NVBR) VOLDOENDE HANDVATTEN OM AAN DE GESTELDE EIS(EN) TE VOLDOEN
OPMERKING 6	conform b.b. 2012 artikel 6.3 lid 1 heeft een verblijfsruimte voor meer dan 75 personen en een besloten ruimte waardoor een vluchtroute uit die verblijfsruimte voert, hebben noodverlichting.
OPMERKING 7	conform b.b. 2012 artikel 6.24 lid 4. dient een vluchtrouteaanduiding als bedoeld in het eerste of tweede lid voldoet binnen 15 seconden na het uitvallen van de voorziening voor elektriciteit, gedurende een periode van ten minste 60 minuten, aan de zichtbaarheidseisen bedoeld in de artikelen 5.2 tot en met 5.6 van NEN-EN 1838
OPMERKING 7	conform b.b. 2012 artikel 6.24 lid 3. dient een vluchtrouteaanduiding als bedoeld in het eerste of tweede lid is aangebracht op een duidelijk waarneembare plaats.(a
OPMERKING 8	Een bouwconstructie bezwijkt gedurende de in NEN-EN 1990 bedoelde ontwerplevensduur niet bij de fundamentele belastingscombinaties als bedoeld in NEN-EN 1990.

CULI-NOVA

Culi-Nova bv
Stationsweg 7, 7514 CB
Den Haag
tel. 070-3600000
06-51361222
info@culi-nova.nl

PROJECT	Verzekerd Gerbrig Stationsweg 7, 7514 CB Den Haag 06-51361222 info@culi-nova.nl
PROJECTNR	17008
ONDERDEEL	OGV BESTAAND
STATUS	B-01
FORMAAT	A0L
TEKENING NR	T-00
SCHAAL	1:100
MAATVOERING	MM
ONDERDEEL	AR
BOUWCOORD.	WTB
DATUM	30-08-2017

DATUM	REV.	OMSCHRIJVING
01-09-2017	A	VOORLOPIG
04-09-2017	B	VOORLOPIG

10mm

DIMENSIONS AND CONSTRUCTIONVERIFY ON LOCATION !

Berekening van de verdunningsfactor

Te berekenen	Verdunningsfactor f	
Afvoertype	Binnenlucht	
Aantal systemen	1	
Afvoercapaciteit binnenlucht per systeem q_v	1194	[dm³/s]
Totale afvoercapaciteit	1194	[dm³/s]
Totale afvoercapaciteit	4298.4	[m³/h]
Minimaal hoogteverschil tussen toe- en afvoer dH	0,7	[m]
Kortst gemeten afstand tussen af- en toevoervoorziening l	4,2	[m]

Situatie van af- en toevoervoorziening

Voorselectie toevoer	Plat dak
Voorselectie afvoer	Dak
Voorselectie hoogte	Niets

- Situatie 1
- Situatie 2
- Situatie 3
- Situatie 4
- Situatie 5
- **Situatie 6**
- Situatie 7
- Situatie 8
- Situatie 9
- Situatie 10
- Situatie 11
- Situatie 12
- Situatie 13
- Situatie 14
- Situatie 15
- Situatie 16
- Situatie 17

Een toevoer in een dakvlak ten opzichte van een hoger of even hoog gelegen afvoer in hetzelfde dakvlak of een hoger gelegen aangrenzend dakvlak met een helling gelijk aan of groter dan 23°.

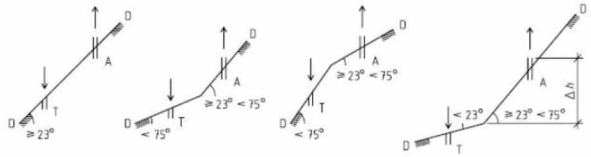

Resultaten

Verdunningsfactor	0.01899
C1	325
C2	650

NIEUWE TOESTAND

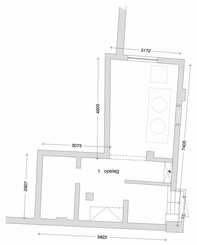

PLATTGERONDKELDER

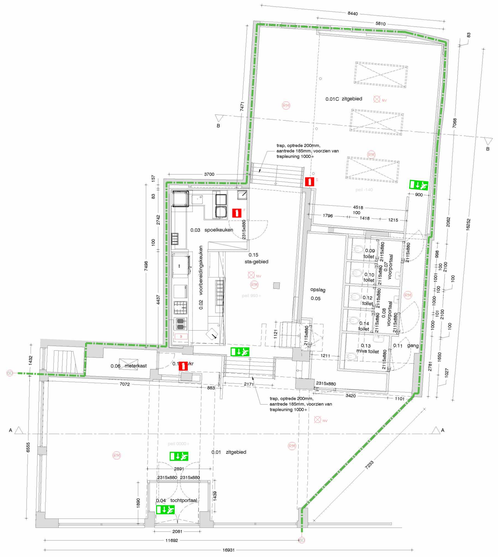

PLATTGERONDBGG/BRANDPREVENTIE



PLATTGERONDOPKAMER/DAK brandpreventie

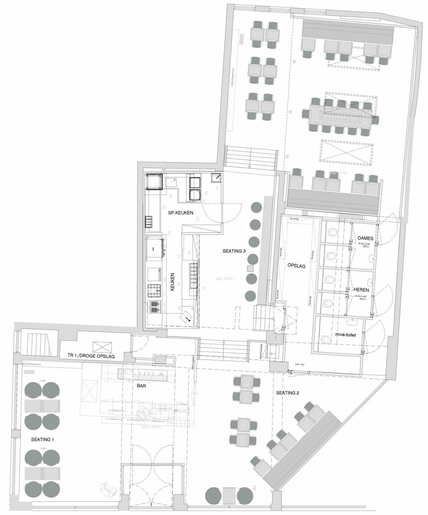

PLATTGERONDBGG INTERIEURPLAN 78 ZITPLAATSEN

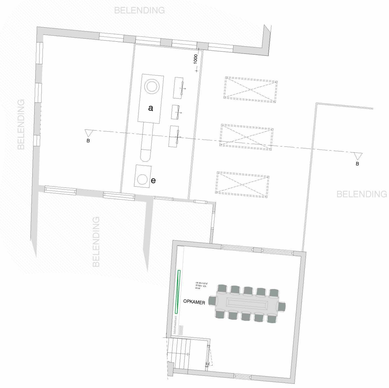

PLATTGERONDINTERIEURPLAN OPKAMER/DAK 12 ZITPLAATSEN

VOORGEVELAANZICHT

LINKERGEVELAANZICHT



DOORSNEDE B-B

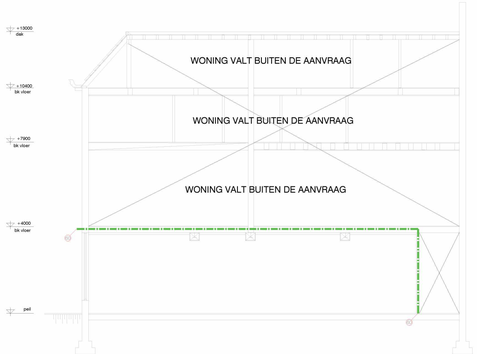

DOORSNEDE A-A



Kadastrale gemeente: 's Gravenhage
Sectie: E
Nummer: 3720
Schaal:1:1000

RENVOOI

- METSELWERK
- LICHTE SCHEIDINGSWAND
- KALKZANDSTEEN
- LICHTE SCHEIDINGSWAND
- 60 MINUTEN WEERSTAND TEGEN BRANDDOORSLAG EN BRANDOVERSLAG(WBDBDO), CONFORM DE NEN 6068 OF NEN-EN 13501-2
- 30 MINUTEN WEERSTAND TEGEN BRANDDOORSLAG EN BRANDOVERSLAG(WBDBDO), CONFORM DE NEN 6068 OF NEN-EN 13501-2
- zelfsluitende deur
- Voorzien van ontsluitingsmechanisme, waarmee deze zonder sleutel te openen is
- 30 minuten brandscheiding
- gekoppelde rookmelder conform NEN 2555
- RUIMTE VOORZIEN VAN NOODVERLICHTING. HET ONTWERP DIENT TE VOLDOEN AAN DE NEN-EN 1838.
- CO2 BLUSSER 6LITER . BETREFFENDE BLUSSER DIEN TE VOLDOEN AAN HET BESLUIT "DRAAGBARE BLUSTOESTELLEN".
- SPROEISCHUIMBLUSSER GEVULD MET TENMINSTE 6LITER SCHUIM. BETREFFENDE BLUSSER DIEN TE VOLDOEN AAN HET BESLUIT "DRAAGBARE BLUSTOESTELLEN".
- VETBLUSSER 6LITER . BETREFFENDE BLUSSER DIEN TE VOLDOEN AAN HET BESLUIT "DRAAGBARE BLUSTOESTELLEN".
- normale uitgang (nooduitgang) VLUCHTROUTE AANDUIDING CONFORM NEN-EN 6088
- vluchtrichting linksaf VLUCHTROUTE AANDUIDING CONFORM NEN-EN 6088
- vluchtrichting rechtsaf VLUCHTROUTE AANDUIDING CONFORM NEN-EN 6088
- vluchtrichting rechtdoor VLUCHTROUTE AANDUIDING CONFORM NEN-EN 6088
- 9 BLUSDEKEN".

OPMERKING 1: Aan de aan de buitenlucht grenzende zijde van een noaddeur is het opschrift «noaddeur vrijhouden» aangebracht. Dit opschrift voldoet aan de eisen voor aanvullende tekens in NEN 3011.

OPMERKING 2: Een voorziening voor het bestrijden van brand als bedoeld in de artikelen 6.28 en 6.31 is duidelijk zichtbaar opgehangen of gemarkeerd met een pictogram als bedoeld in NEN 3011.

OPMERKING 3: DE BRANDWEERENDHEID VAN DOORVOERINGEN DOOR BRANDWERENDE WANDEN OF VLOEREN IS GELIJK AAN DIE VAN DE DESBETREFFENDE WAND OF VLOER E.E.A. CONFORM DE NEN 6069 OF DE NEN-EN 1366 – 3+4. DE BRANDWERENHEID VAN DE DOORVOERING WORDT AANGEBRACHT DOOR EEN DAARTOE GECERTIFICEERD BEDRIJF

OPMERKING 4: *Bouwbesluit 2012 Artikel 6.24 lid 1* Een ruimte waardoor een verkeersroute voert en een ruimte voor meer dan 50 personen hebben een vluchtrauteaandiding die voldoet bij een te bouwen bouwwerk aan NEN 3011 of bij een bestaand bouwwerk aan NEN 6088, en aan de zichtbaarheidseisen, bedoeld in de artikelen 5.2 tot en met 5.6 van NEN-EN 1838.

OPMERKING 5: TEN BEHOEVE VAN DE LUCHTBEHANDELING– EN VENTILLATIE–INSTALLATIE GEEFT HOOFDSTUK 13 VAN HET BOEKWERK "BRANDBEVEILIGINGSINSTALLATIES", VAN DE NEDERLANDSE VERENIGING VOOR BRANDWEERZORG EN RAMPENBESTRUDING(NVBR) VOLGENDE HANDVATTEN OM AAN DE GESTELDE EIS(EN) TE VOLDOEN

OPMERKING 6: conform b.b. 2012 artikel 6.3 lid 1 heeft een verblijfsruimte voor meer dan 75 personen en een besloten ruimte waardoor een vluchtroute uit die verblijfsruimte voert, hebben noodverlichting.

OPMERKING 7: conform b.b. 2012 artikel 6.24 lid 4. dient een vluchtrouteaandiding als bedoeld in het eerste of tweede lid voldoet binnen 15 secanden na het uitvallen van de voorziening voor elektriciteit, gedurende een periode van ten minste 60 minuten, aan de zichtbaarheidseisen bedoeld in de artikelen 5.2 tot en met 5.6 van NEN-EN 1838

OPMERKING 7: conform b.b. 2012 artikel 6.24 lid 3. dient een vluchtrouteaandiding als bedoeld in het eerste of tweede lid is aangebracht op een duidelijk waarneembare plaats.ca

OPMERKING 8: Een bouwconstructie bezwijkt gedurende de in NEN-EN 1990 bedoelde ontwerplevensduur niet bij de fundamentele belastingscombinaties als bedoeld in NEN-EN 1990.

RENVOOI GEBRUIKSFUNCTIE, VENTILATIE

RUIMTE		GEBRUIKSFUNCTIE	BENOEMING RUIMTE	OPP BENOEMING RUIMTE. IN M2	max aantal pers.	VENTILATIE LUCHTAFVOER	LUCHT TOEVOER
BGG							
0.01	zitgebied	BIJEENKOMSTFUNCTIE	VERBLIJFSRUIMTE	65,3	32		2800 M3/h
0.01B	zitgebied	BIJEENKOMSTFUNCTIE	VERBLIJFSRUIMTE	30,0	12		
0.01C	zitgebied	BIJEENKOMSTFUNCTIE	VERBLIJFSRUIMTE	66,5	44		
0.02	voorbereidingskeuken	BIJEENKOMSTFUNCTIE	VERBLIJFSRUIMTE	11,0	1	3000 M3/h	1500 M3/h
0.03	spoelkeuken	BIJEENKOMSTFUNCTIE	VERBLIJFSRUIMTE	9,6	1	1000 M3/h	
0.04	tochtportaal	BIJEENKOMSTFUNCTIE	VERKEERSRUIMTE	4,7			
0.05	opslag	BIJEENKOMSTFUNCTIE	ONBENOEMDERUIMTE	12,5			
0.06	meterkast	BIJEENKOMSTFUNCTIE	METERRUIMTE	3,7			
0.07	voorportaal	BIJEENKOMSTFUNCTIE	VERKEERSRUIMTE	2,3		42 M3/h	
0.08	voorportaal	BIJEENKOMSTFUNCTIE	VERKEERSRUIMTE	2,3		42 M3/h	
0.09	toilet	BIJEENKOMSTFUNCTIE	TOILETRUIMTE	1,2		42 M3/h	
0.10	toilet	BIJEENKOMSTFUNCTIE	TOILETRUIMTE	1,2		42 M3/h	
0.11	gang	BIJEENKOMSTFUNCTIE	VERKEERSRUIMTE	9,1			
0.12	toilet	BIJEENKOMSTFUNCTIE	TOILETRUIMTE	1,2		42 M3/h	
0.13	mina toilet	BIJEENKOMSTFUNCTIE	TOILETRUIMTE	3,5		46 M3/h	
0.14	toilet	BIJEENKOMSTFUNCTIE	TOILETRUIMTE	1,2		42 M3/h	
0.15	sta-gebied	BIJEENKOMSTFUNCTIE	VERBLIJFSRUIMTE	23,1	6		
0.16	vkr	BIJEENKOMSTFUNCTIE	VERKEERSRUIMTE	3,1			
KELDER							
1	opslag	BIJEENKOMSTFUNCTIE	ONBENOEMDERUIMTE	29,8			
			G.O 321M2 TOTAAL	301,3	96	4300 M3/h	4400 M3/h

Artikel 3.29.
Een verblijfsgebied en een verblijfsruimte heeft een voorziening voor luchtverversing met een volgens NEN 1087 bepaalde capaciteit van ten minste de in tabel 3.28 aangegeven capaciteit 4dM3/S per persoon.
4.Overeenkomst het eerste tot en met derde lid heeft een verblijfsgebied of een verblijfsruimte, met een opstelplaats voor een kooktoestel als bedoeld in artikel 4.38 een voorziening voor luchtverversing met een volgens NEN 1087 bepaalde capaciteit van ten minste 21 dm³/s.
6.Een toilet-unit heeft een voorziening voor luchtverversing met een capaciteit van ten minste 7 dm³/s, bepaald volgens NEN 1087.
Artikel 5 conform drank en horecawet
1. Een horecalokaliteit is voorzien van een rechtstreeks met de buitenlucht in verbinding staande goed werkende mechanische ventilatie-inrichting met een luchtverversingscapaciteit van 3,8×10-3 m3/s per m2 vloeroppervlakte.
TOTAAL 110 PERSONEN X 4dm3/s =440 dm3/s = 1584 m3/h minimale afzuiging conform bouwbesluit 2012
TOTAAL 93,5 M2 X 3.8dm3/s =355,3 dm3/s = 1279,08 m3/h minimale afzuiging conform drank en horecawet

CULI-NOVA
Culi-Nova bv
Den Haag
Tel. 0174-612 612
Fax. 0174-612 613
info@culi-nova.nl
www.culi-nova.nl

PROJECT: Kleurbeek Territorium, Den Haag, 21 ERA'S
PROJECTNR: 17008
ONDERDEEL: OCH BESTAAND
STATUS: B.O
FORMAAT: A3L
TEKENING AB: T-00
SCHAAL: 1:100
AANTEKENING: MM
ONDERDEEL: AB
BOUWCOORD.: ATS
DATUM: 30-08-2017

DATUM	REV.	OMSCHRIJVING
04-09-2017	A	vrijdeling
04-09-2017	B	vrijdeling
19-09-2017	B	vrijdeling

10mm

DIMENSIONS AND CONSTRUCTIONVERIFY ON LOCATION !

V.01

Datum: 19-09-2017

Sloopwerkzaamheden: Vascobelo Den-Haag Denneweg 17026

Projectadres:

Naam : Vascobelo
Adres : Hooistraat 2
Plaats : 2514 BM Den Haag
Tel : nvt
Email : nvt
Website : nvt

Geachte 5.1.2.e

Hieronder een opsomming van de kosten.

-plaatsen en leveren wanden/kozijnen/deuren
-plaatsen leveren kozijnen/deuren tbv tochtportaal € 5.1.2.e
-plaatsen leveren daklichten, staalwerk, houtentrappen € 5.1.2.e
-plaatsen leveren dakinstallaties, contructiewerk € 5.1.2.e

totaal € 5.1.2.e

Hopende u hiermede afdoende te hebben geinformeerd, verblijf ik.

Met vriendelijke groet,

5.1.2.e

T 5.1.2.e
F 5.1.2.e
E 5.1.2.e @culi-nova.nl

Bijdorp-West 73
2992 LC Barendrecht

Rabobank 5.1.2.e
BTW nr. 08131.35.734
Kvk Rotterdam 18073129

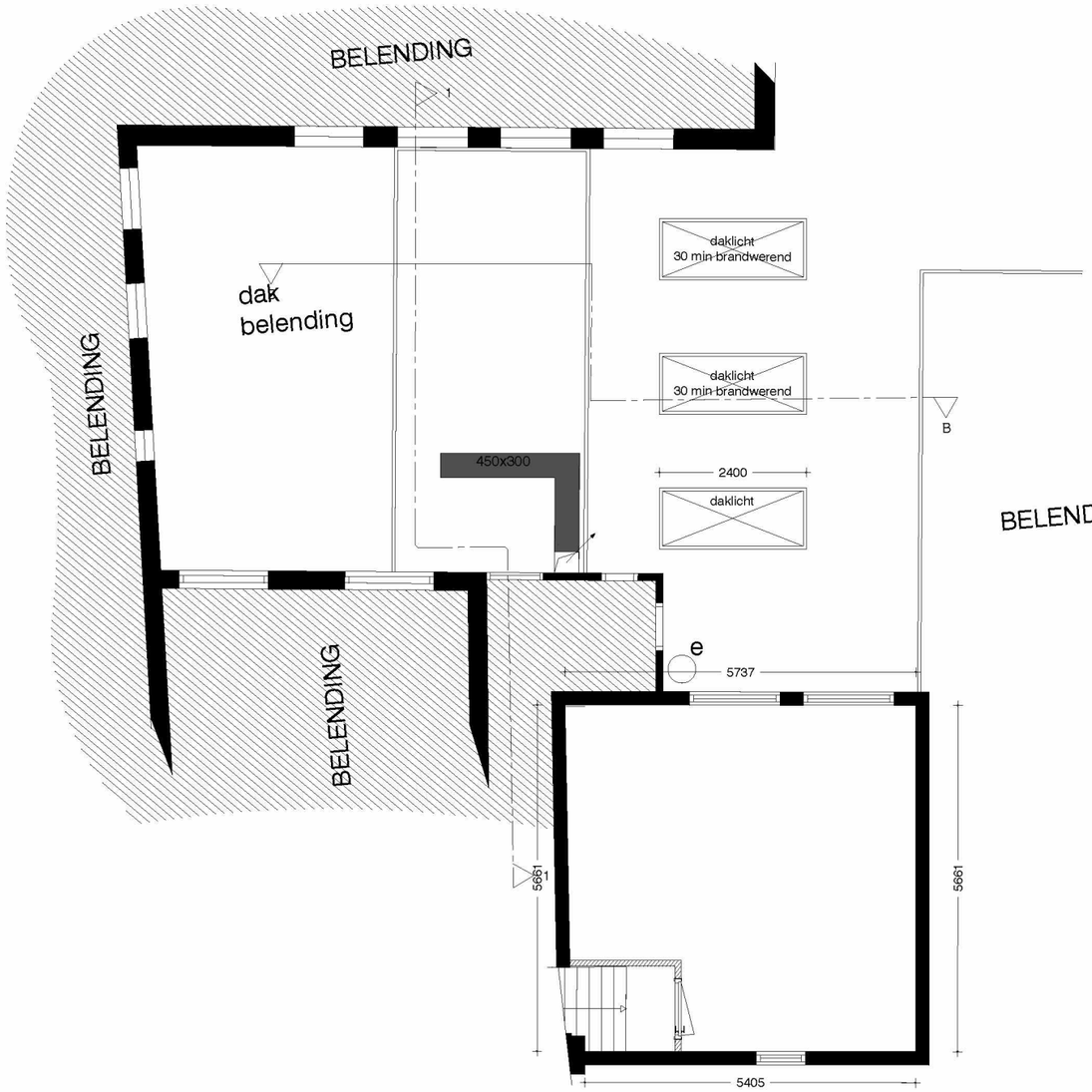

PLATTGEROND DAK/ OPKAMER

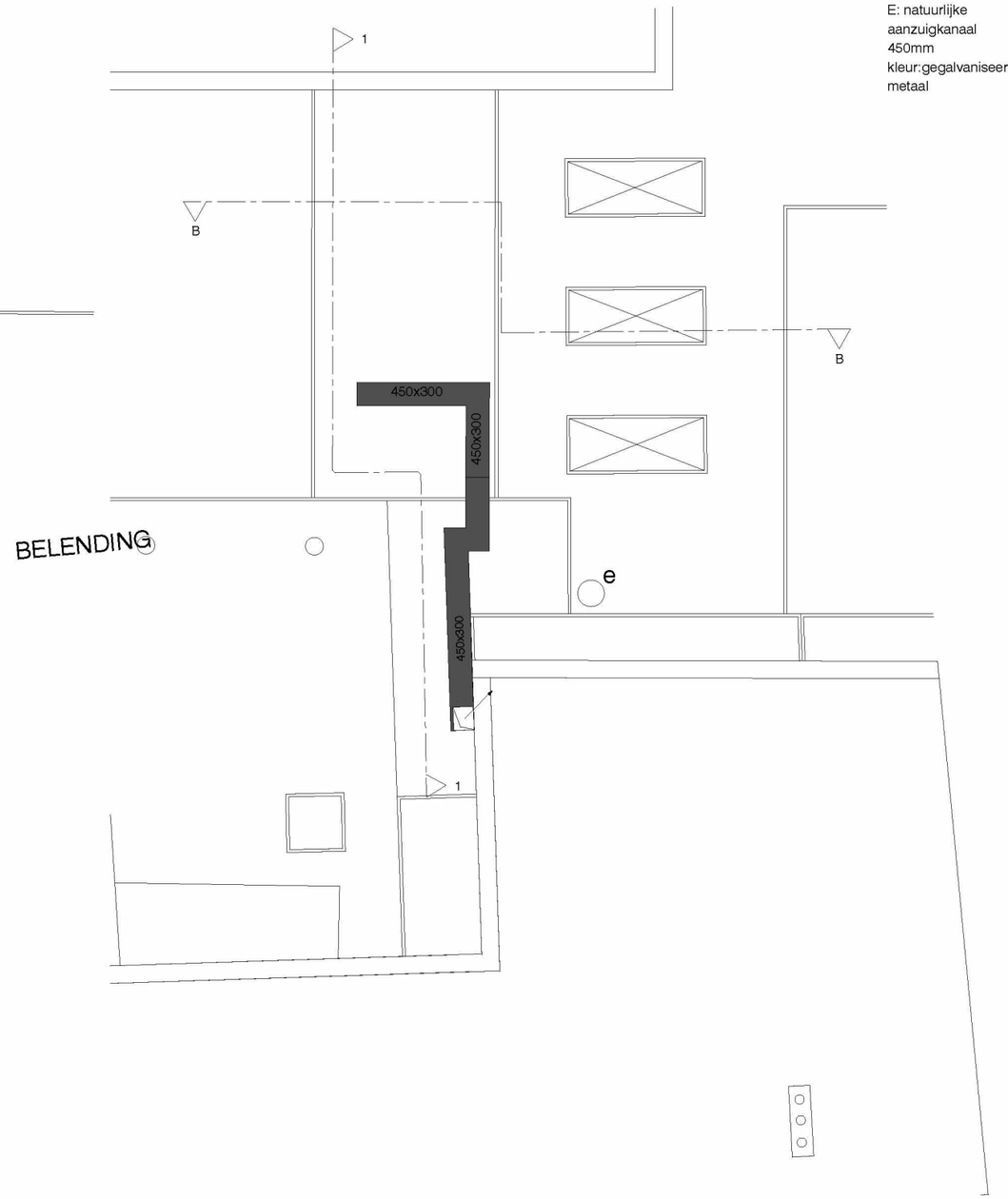

PLATTGEROND TOTAAL DAK

E: natuurlijke
aanzuigkanaal
450mm
kleur:gegalvaniseerd
metaal

CULI-NOVA
food & retail solutions
CULI-NOVA
Blijdorp-West 73
2992 LC Barendrecht
Nederland
tel: 0180-555977
fax: 0180-555870
www.culi-nova.nl

PROJECT	Vascobelo Denhaag Denneweg 7, 2514 CB Den Haag 6.1.2.e 6.1.2.e 6.1.2.e @culi-nova.nl
PROJECTNR	17028
ONDERDEEL	OGV 05
STATUS	D.O
FORMAAT	A0L
TEKENING.NR	T-00
SCHAAL	1:100
MAATVOERING	MM
ENGINEER	AK
BOUWCOORD.	NTB
DATUM	7-11-2017

	DATUM	REV.	OMSCHRIJVING
AK	10-11-2017	D	wijziging
AK	05-12-2017	E	wijziging
AK	06-12-2017	E	wijziging

10mm

MAATVOERING IN HET WERK CONTROLEREN !



DOORSNEDE B-B

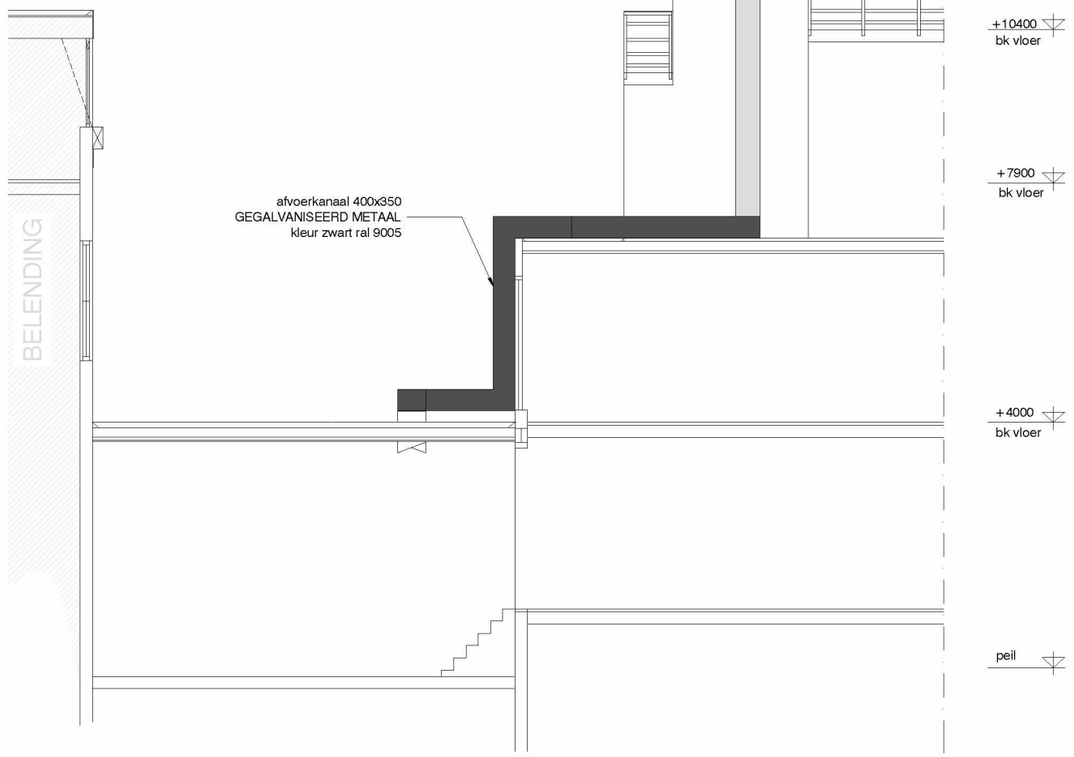

DOORSNEDE 1

CULI-NOVA
food & retail solutions
CULI-NOVA
Bijdorp-West 73
2992 LC Barendrecht
Nederland
tel: 0180-559977
fax: 0180-559970
www.culi-nova.nl

PROJECT	Vascobelo Denhaag Denneweg 7, 2514 CB Den Haag
	5.1.2.e
	5.1.2.e
	5.1.2.e @culi-nova.nl
PROJECTNR	17028
ONDERDEEL	OGV 06
STATUS	D.O
FORMAAT	A0L
TEKENING.NR	T-00
SCHAAL	1:100
MAATVOERING	MM
ENGINEER	AK
BOUWCOORD.	NTB
DATUM	5-12-2017

	DATUM	REV.	OMSCHRIJVING
AK	06-12-2017	A	wijziging

10mm

MAATVOERING IN HET WERK CONTROLEREN !



+15000
bk kanaal

+13000
dak

+10400
bk vloer

+7900
bk vloer

+4000
bk vloer

+2920
bk dakraam

bk ltv hoedje

peil
-140

DOORSNEDE B-B

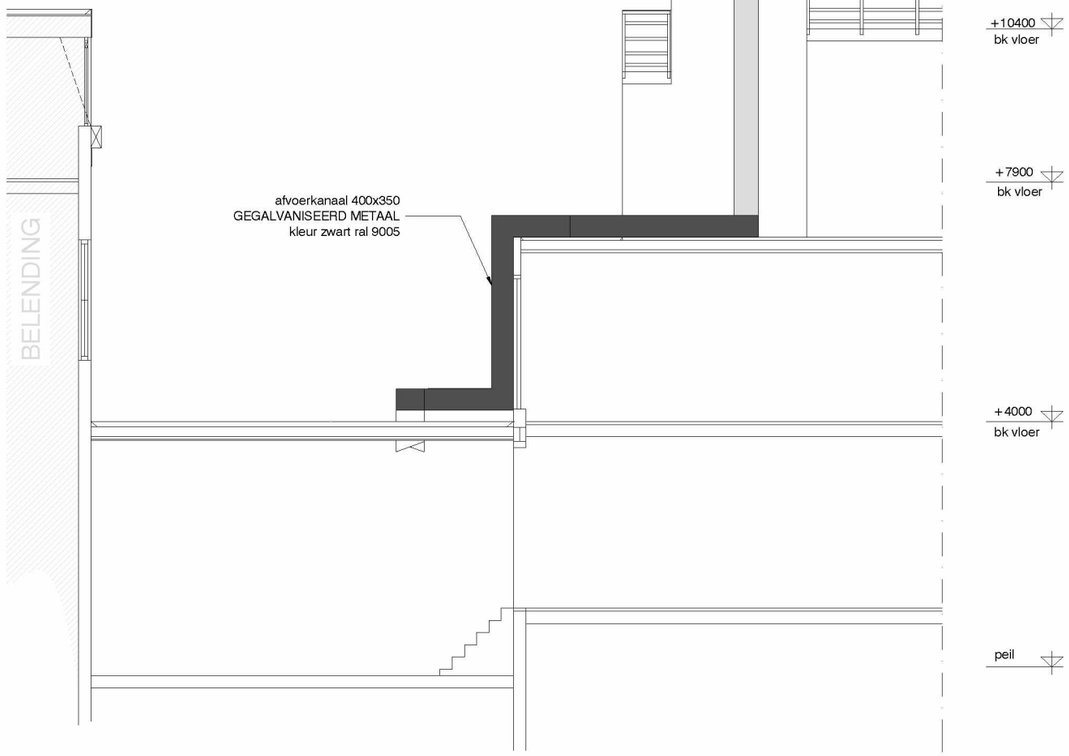

+15000
bk kanaal

afvoerkanaal 400x350
GEGALVANISEERD M
kleur wit ral 9001

+13000
dak

+10400
bk vloer

+7900
bk vloer

+4000
bk vloer

peil

DOORSNEDE 1

CULI-NOVA
food & retail solutions

CULI-NOVA
Bijlorp-West 73
2992 LC Barendrecht
Nederland
tel: 0180-555977
fax: 0180-555970
www.culi-nova.nl

PROJECT	Vascobelo Denhaag Denneweg 7, 2514 CB Den Haag
	[redacted]@culi-nova.nl
PROJECTNR	17028
ONDERDEEL	OGV 06
STATUS	D.O
FORMAAT	A0L
TEKENING.NR	T-00
SCHAAL	1:100
MAATVOERING	MM
ENGINEER	AK
BOUWCOORD.	NTB
DATUM	5-12-2017

	DATUM	REV.	OMSCHRIJVING
AK	06-12-2017	A	wijziging
AK	14-12-2017	B	wijziging

10mm

MAATVOERING IN HET WERK CONTROLEREN !



+13900
bk kanaal

+13000
dak

+10400
bk vloer

+7900
bk vloer

+4000
bk vloer

+2920
bk dakraam

bk ltv hoedje

peil

-140

DOORSNEDE B-B

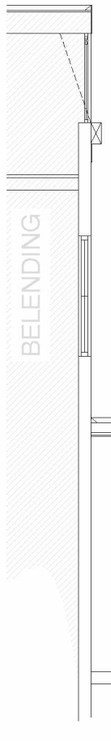

afvoerkanaal 400x350
GEGALVANISEERD METAAL
kleur zwart ral 9005

afvoerkanaal 400x350
GEGALVANISEERD METAAL
kleur wit ral 9001

+13900
bk kanaal

+13000
dak

+10400
bk vloer

+7900
bk vloer

+4000
bk vloer

peil

DOORSNEDE 1

CULI-NOVA
food & retail solutions
CULI-NOVA
Bijlorp-West 73
2992 LC Barendrecht
Nederland
tel: 0180-555977
fax: 0180-555970
www.culi-nova.nl

PROJECT	Vascobelo Denhaag Denneweg 7, 2514 CB Den Haag
	[redacted]@culi-nova.nl
PROJECTNR	17028
ONDERDEEL	OGV 06
STATUS	D.O
FORMAAT	A0L
TEKENING.NR	T-00
SCHAAL	1:100
MAATVOERING	MM
ENGINEER	AK
BOUWCOORD.	NTB
DATUM	5-12-2017

	DATUM	REV.	OMSCHRIJVING
AK	06-12-2017	A	wijziging
AK	14-12-2017	B	wijziging
AK	14-12-2017	c	wijziging

10mm

MAATVOERING IN HET WERK CONTROLEREN !

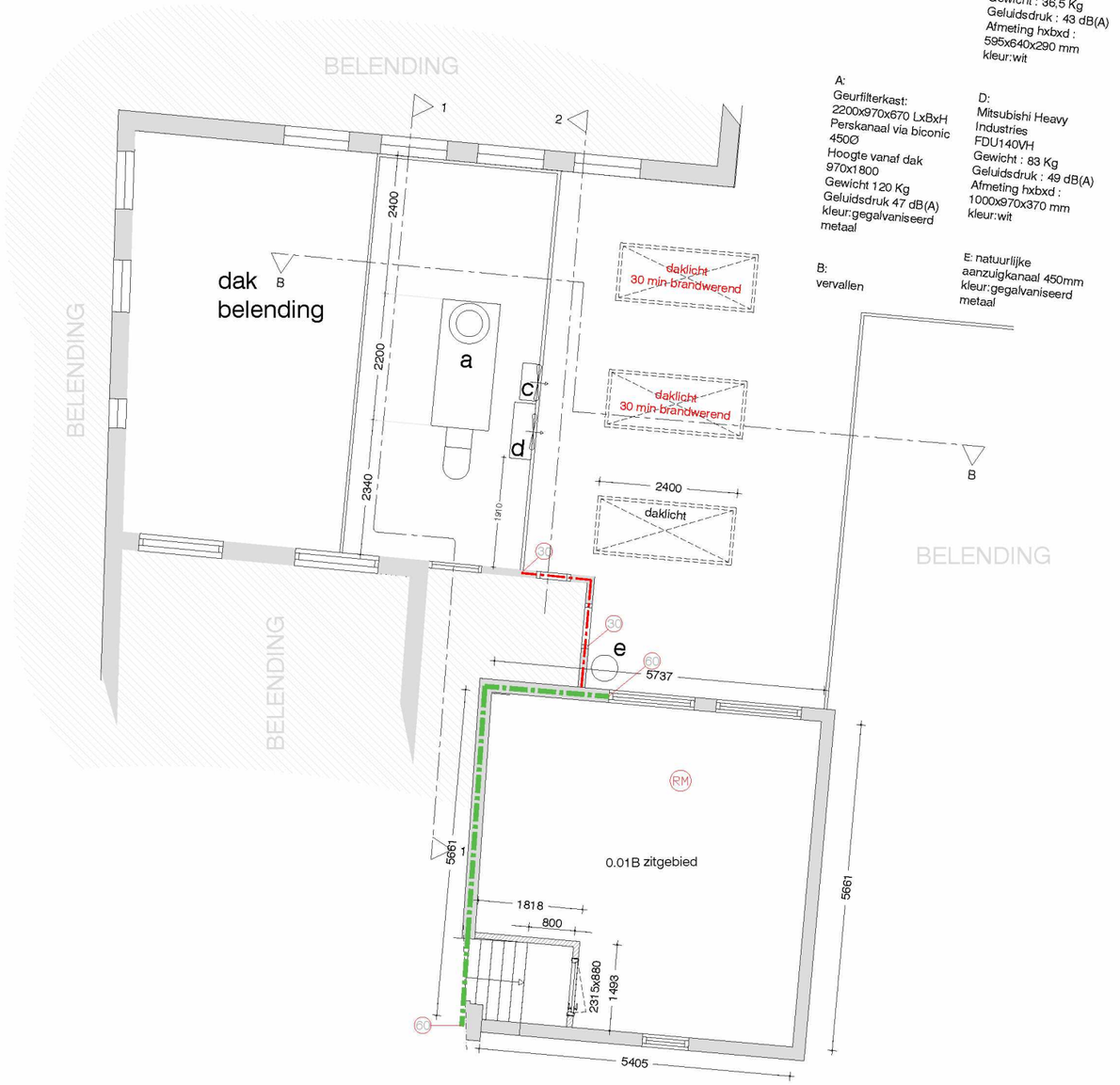

A:
Geurfilterkast:
2200x970x670 LxBxH
Perskanaal via biconic
450Ø
Hoogte vanaf dak
970x1800
Gewicht 120 Kg
Geluidsdruk 47 dB(A)
kleur:gegalvaniseerd
metaal

B:
vervallen

C:
Mitsubishi Heavy
Industries
SRK50ZS-S
Gewicht : 36,5 Kg
Geluidsdruk : 43 dB(A)
Afmeting hxbxd :
595x640x290 mm
kleur:wit

D:
Mitsubishi Heavy
Industries
FDU140VH
Gewicht : 83 Kg
Geluidsdruk : 49 dB(A)
Afmeting hxbxd :
1000x970x370 mm
kleur:wit

E: natuurlijke
aanzuigkanaal 450mm
kleur:gegalvaniseerd
metaal

PLATTGEROND DAK/ OPKAMER

CULI-NOVA
food & retail solutions
CULI-NOVA
Blijdorp-West 73
2992 LC Barendrecht
Nederland
tel: 0180-555977
fax: 0180-555970
www.culi-nova.nl

PROJECT	Vascobelo Denhaag Denneweg 7, 2514 CB Den Haag
	5.1.2.e
	5.1.2.e
	5.1.2.e @culi-nova.nl
PROJECTNR	17028
ONDERDEEL	OGV 05
STATUS	D.O
FORMAAT	A0L
TEKENING.NR	T-00
SCHAAL	1:100
MAATVOERING	MM
ENGINEER	AK
BOUWCOORD.	NTB
DATUM	7-11-2017

	DATUM	REV.	OMSCHRIJVING
AK	10-11-2017	D	wijziging
AK	05-12-2017	E	wijziging
AK	06-12-2017	F	wijziging
AK	06-02-2018	G	wijziging

10mm

MAATVOERING IN HET WERK CONTROLEREN !








POSITIE DAKLICHTEN





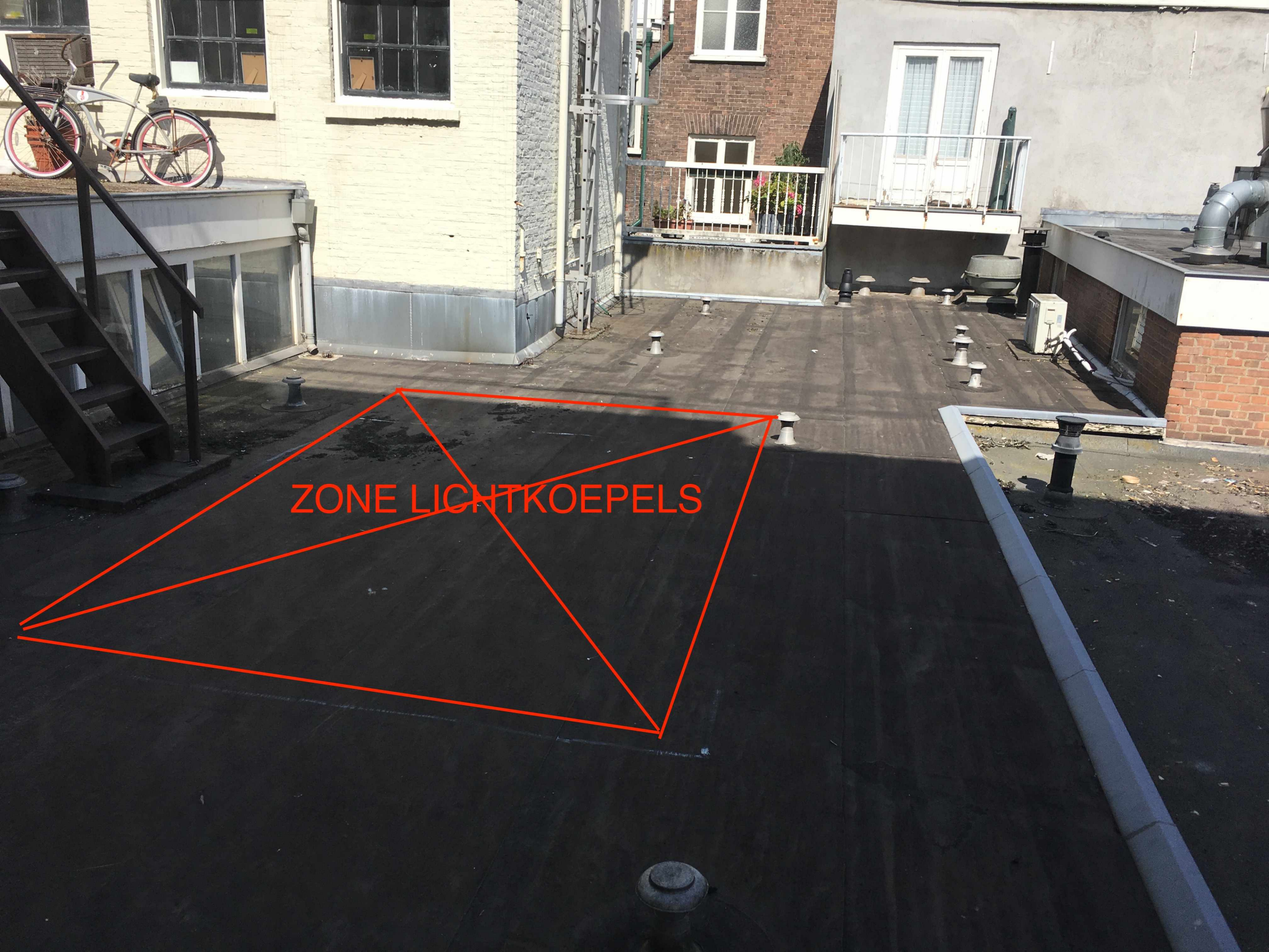
ZONE LICHTKOEPELS

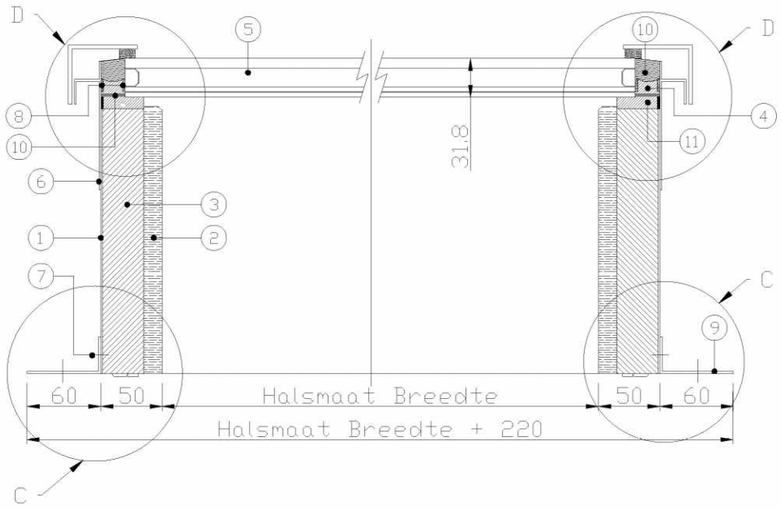

Legenda Brandwerende Vlakkelichtkoepel RE60

Pos.	Omschrijving	Materiaal	Afmeting
1	Brute plaatmateriaal	Aluminium	1,5 mm
2	Brandwerend isolatie paneel	Promatect 100	15 mm
3	Brandvertragend isolatie paneel	ECO PIR 35 kg/m3	33,5 mm
4	Keramisch afdichtband	Kerafix 2000	10 X 20 mm
5	Brandwerende beglazing	8mm Pyroclear 16mm spouw Argon VSG 44.2	32 mm
6	Extruse waterslag profiel	Geanodiseerd aluminium	1,5 mm
7	Popnagel AD66AH001	Aluminium/aluminium	4,8 mm *
8	Opzwelband bij hoge temp.	Flexpan 200	20 X 2 mm
9	Spijkerpluggen	Verz.staal	8x60 mm *
10	UV bestendige brandwerende kit	DC700 firestop siliconenkit	20 mm
11	Keramisch afdichtband	Kerafix 2000	10 X 35 mm
12	Bevestiging / Inplakflens	Aluminium	30 X 60 X 2 mm
13	Bevestiging verticale hoeken M-Lok	Aluminium / Aluminium	6,4 mm
14	Afdekhoek over lengte zijdes	Aluminium	48 X 58 X 3 mm **
15	UV bestendige brandwerende kit	DC700 firestop siliconenkit	10 X 2 mm
16	Dakbedekking Eshaflex 370K14	Bitumen	nvt

*	Bevestigingen H.O.H. 250 mm	afhankelijk van onderconstructie met voorgeschreven pluggen of direct in de onderconstructie.
**	Bevestiging H.O.H. 250 mm	Popnagel AD66AH001
	Aan lengte zijdes + 1 popnagel aan breedte zijde per profiel	Aluminium/aluminium

PRINCIPE DETAIL SCHAAL 1:5 LICHTKOEPEL

CULI-NOVA
food & retail solutions
CULI-NOVA
Bijsterweg 73
2992 LC Barendrecht
Nederland
tel: 0180-555977
fax: 0180-555970
www.culi-nova.nl

PROJECT	Vascobelo Denhaag Denneweg 7, 2514 CB Den Haag
	5.1.2.e 5.1.2.e 5.1.2.e @culi-nova.nl
PROJECTNR	17028
ONDERDEEL	OGV 01
STATUS	D.O
FORMAAT	A0L
TEKENING.NR	T-00
SCHAAL	1:100
MAATVOERING	MM
ENGINEER	AK
BOUWCOORD.	NTB
DATUM	30-08-2017

DATUM	REV.	OMSCHRIJVING

10mm

MAATVOERING IN HET WERK CONTROLEREN !



BOVENAANZICHT LICHTKOEPEL

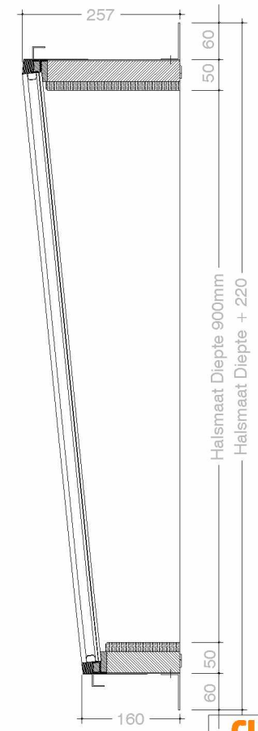

DOORSNEDE B-B



DOORSNEDE A-A

PRINCIPE DETAIL SCHAAL 1:10 LICHTKOEPEL

CULI-NOVA
food & retail solutions
CULI-NOVA
Bijlorp-West 73
2992 LC Barendrecht
Nederland
tel: 0180-555977
fax: 0180-555970
www.culi-nova.nl

PROJECT	Vascobelo Denhaag Denneweg 7, 2514 CB Den Haag 5.1.2.e 5.1.2.e 5.1.2.e @culi-nova.nl
PROJECTNR	17028
ONDERDEEL	OGV 02
STATUS	D.O
FORMAAT	A0L
TEKENING.NR	T-00
SCHAAL	1:100
MAATVOERING	MM
ENGINEER	AK
BOUWCOORD.	NTB
DATUM	30-08-2017

DATUM	REV.	OMSCHRIJVING

10mm

MAATVOERING IN HET WERK CONTROLEREN !

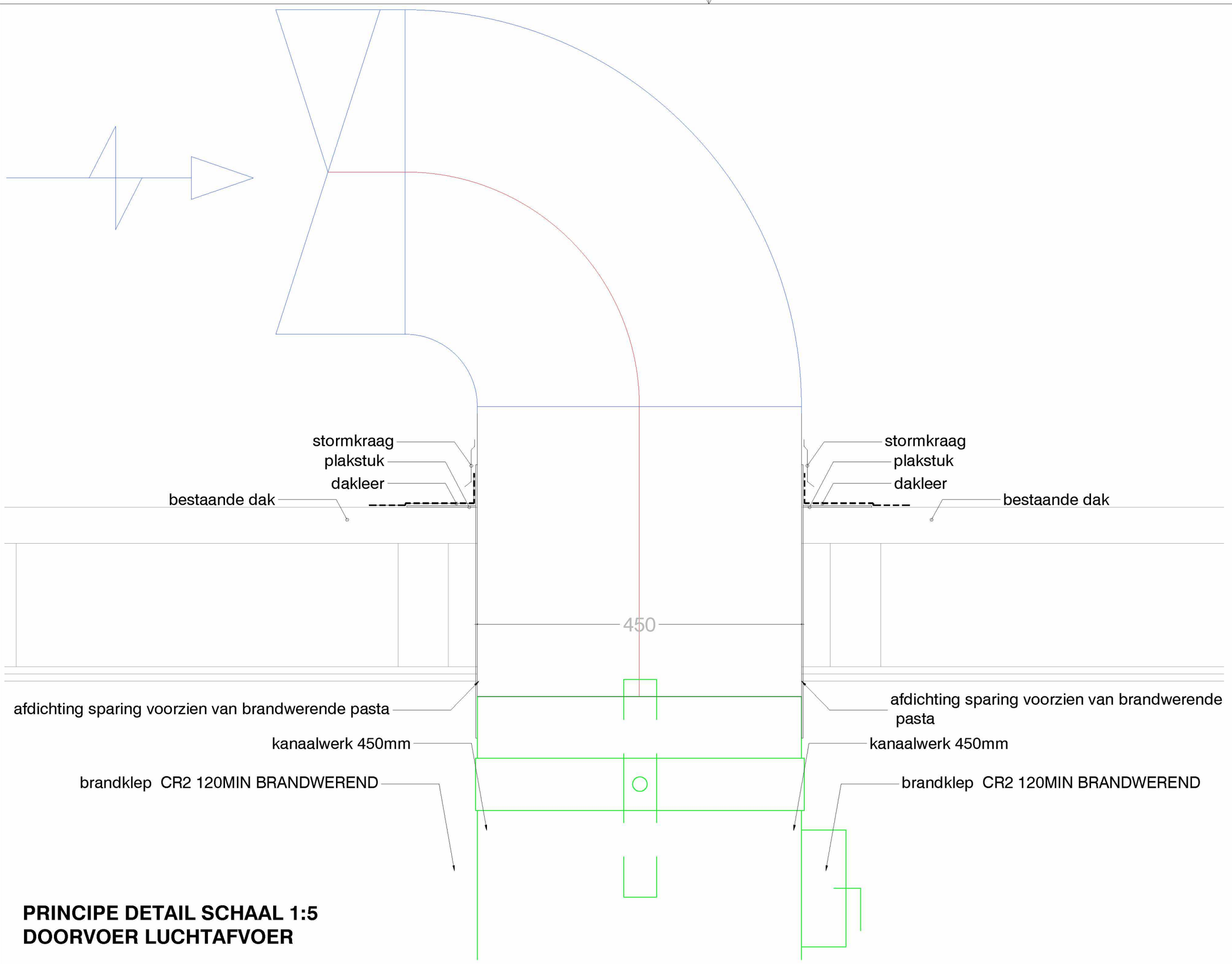

PRINCIPE DETAIL SCHAAL 1:5
DOORVOER LUCHTAFVOER

10mm

CULI-NOVA
food & retail solutions
CULI-NOVA
Bijdorp-West 73
2992 LC Barendrecht
Nederland
tel: 0180-555977
fax: 0180-555970
www.culi-nova.nl

PROJECT	Vascobelo Denhaag Denneweg 7, 2514 CB Den Haag
	[redacted]
	[redacted]
	[redacted]@culi-nova.nl
PROJECTNR	17028
ONDERDEEL	OGV 03
STATUS	D.O
FORMAAT	A0L
TEKENING.NR	T-00
SCHAAL	1:100
MAATVOERING	MM
ENGINEER	AK
BOUWCOORD.	NTB
DATUM	30-08-2017

DATUM	REV.	OMSCHRIJVING

MAATVOERING IN HET WERK CONTROLEREN !

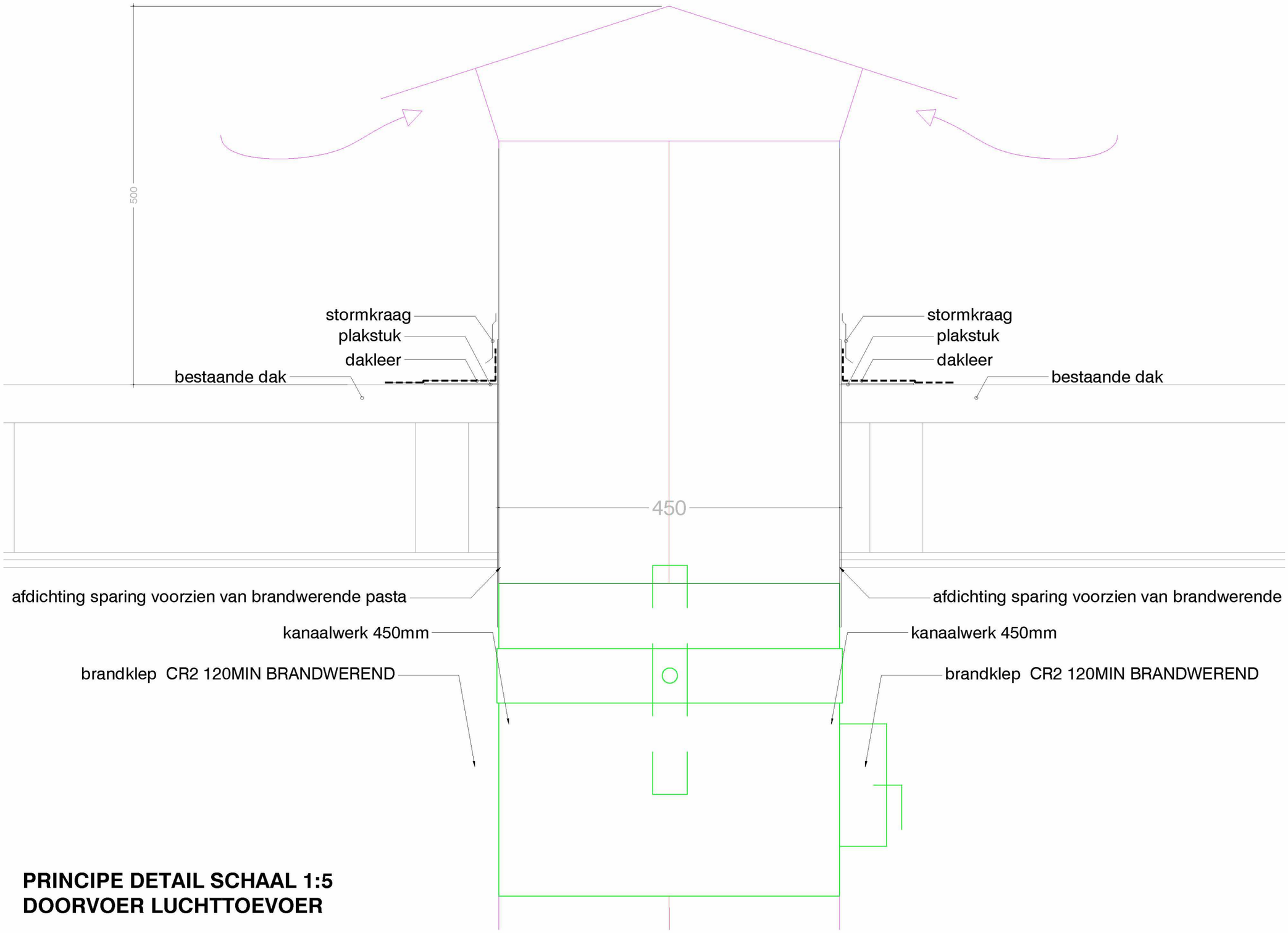

PRINCIPE DETAIL SCHAAL 1:5
DOORVOER LUCHTTOEVOER

CULI-NOVA
food & retail solutions
CULI-NOVA
Bijdorp-West 73
2992 LC Barendrecht
Nederland
tel: 0180-555977
fax: 0180-555970
www.culi-nova.nl

PROJECT	Vascobelo Denhaag Denneweg 7, 2514 CB Den Haag 6.1.2.e 6.1.2.e 6.1.2.e @culi-nova.nl
PROJECTNR	17028
ONDERDEEL	OGV 03
STATUS	D.O
FORMAAT	A0L
TEKENING.NR	T-00
SCHAAL	1:100
MAATVOERING	MM
ENGINEER	AK
BOUWCOORD.	NTB
DATUM	01-09-2017

DATUM	REV.	OMSCHRIJVING

10mm

MAATVOERING IN HET WERK CONTROLEREN !



Brandkleppen rond 2 uur brandwerend



- Ronde brandkleppen met een brandweerstand van twee uur. Als de temperatuur in de klep boven de 72°C komt, smelt het smeltlood door en zal de klep sluiten. Als de klep gesloten is, zal het 'palusol' opzwellende materiaal rondom het klepblad zwellen en zorgen voor een brand- en luchtdichte afdichting waardoor hete lucht en rook tegengehouden worden. De tunnel is gemaakt van gegalvaniseerd staal. De **CR2 + CFTH** brandkleppen zijn voorzien van een handmatig bedieningsmechanisme met aanduiding van de positie van het klepblad. Optioneel kan een begin- en eindeloopcontact **FCU** op het mechanisme gemonteerd worden. Het bedieningsmechanisme is eenvoudig te verwijderen voor inspectiedoeleinden of voor het vervangen van het smeltlood.

Toepassing

- Brandcompartimentering
- Om in geval van brand ventilatiekanalen te kunnen sluiten en afdichten
- Voor luchttemperaturen van -10°C tot aan de smelttemperatuur van het smeltlood
- Voor lucht met een RV van 0-96%
- Leverbaar in diameters Ø200 tot Ø630 mm

Materiaal

- Gegalvaniseerd staal

Samenstelling

- Gegalvaniseerd stalen tunnel
- PromatectH® brandwerend klepblad
- Palusol afdichtmiddel rondom de klep
- Mechanisme voor handbediening CFTH met smeltlood 72°C

Bevestiging

- Om in brandwerende wanden of vloeren aan te brengen; te bevestigen met brandwerende mortel.
- Voor aansluiting op ronde kanalen

Certificering

- Goedgekeurd volgens **EN 1366-2**
  - Classificatie

- EI 120 (v_e I <-> o) S (500 Pa) (massieve wand)
- EI 60 (v_e I <-> o) S (500 Pa) (flexibele wand)
- EI 90 (v_e I <-> o) S (300 Pa) (flexibele wand)
- EI 120 (h_e I <-> o) S (500 Pa) (massieve vloer)

- Standaard luchtdichtheid conform EN1751 klasse B/C, LUKA B/C

Selectietabel

øD	Ak	v	1	2	3	4	5	6	7	8
200	0.013	Q	113	226	339	452	566	679	792	905
		Vk	2.40	4.90	7.30	9.70	12.20	14.60	17.02	19.40
		Ps	4.50	17.80	40	71	111	160	218	285
		Lw(A)	30	40	46	50	53	56	58	60
250	0.025	Q	177	353	530	707	884	1060	1237	1414
		Vk	1.90	3.90	5.80	7.80	9.70	11.70	13.60	15.50
		Ps	2	10	21	38	59	86	116	152
		Lw(A)	28	38	44	49	52	55	57	59
315	0.047	Q	281	561	842	1122	1403	1683	1964	2244
		Vk	1.70	3.30	5	6.60	8.30	9.90	11.60	13.20
		Ps	1	5	12	21	33	47	64	83
		Lw(A)	27	37	43	47	50	53	55	57
355	0.064	Q	356	713	1069	1425	1782	2138	2494	2851
		Vk	1.50	3.10	4.60	6.20	7.70	9.30	10.80	12.40
		Ps	1	4	9	16	24	35	48	62
		Lw(A)	26	36	42	47	50	52	55	57
400	0.086	Q	452	905	1357	1810	2262	2714	3167	3619
		Vk	1.50	2.90	4.40	5.90	7.30	8.80	10.20	11.70
		Ps	1	3	7	12	18	26	36	46
		Lw(A)	25	36	42	46	49	52	54	56
450	0.114	Q	573	1145	1718	2290	2863	3435	4008	4580
		Vk	1.40	2.80	4.20	5.60	7	8.40	9.80	11.20
		Ps	1	2	5	9	14	20	27	35
		Lw(A)	25	35	41	45	48	51	53	55
500	0.146	Q	707	1414	2121	2827	3534	4241	4948	5655
		Vk	1.30	2.70	4	5.40	6.70	8.10	9.40	10.80
		Ps	0	2	4	7	11	16	21	28
		Lw(A)	24	34	40	45	48	51	53	55
560	0.189	Q	887	1773	2660	3547	4433	5320	6207	7093
		Vk	1.30	2.60	3.90	5.20	6.50	7.80	9.10	10.40
		Ps	0	1	3	5	8	12	16	22
		Lw(A)	24	34	40	44	47	50	52	54
630	0.247	Q	1122	2244	3367	4489	5611	6733	7855	8978
		Vk	1.30	2.50	3.80	5	6.30	7.60	8.80	10.10
		Ps	0	1	2	4	7	10	14	18
		Lw(A)	23	33	39	43	47	49	52	54

Gebruikte symbolen

- v = snelheid in het kanaal van gelijke diameter in m/s
- v_{eff} = effectieve snelheid door de brandklep in m/s
- Qv = luchthoeveelheid in m^3/h
- Ps = statisch drukverlies in Pa
- Lw = geluidsvermogen in dB(A)

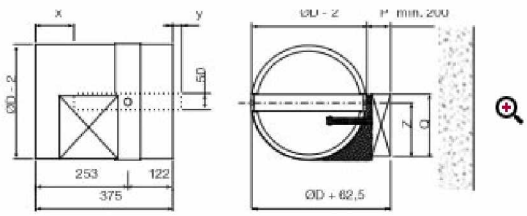

Afmetingen

	P	Q	Z (H<315)	Z (H>=315)	x	y
CR2 + CFTH	65	180	60	155	=(ØD/2)-265	=(ØD/2)-134

Gegevens bevoegd gezag

Referentienummer	Datum ontvangst

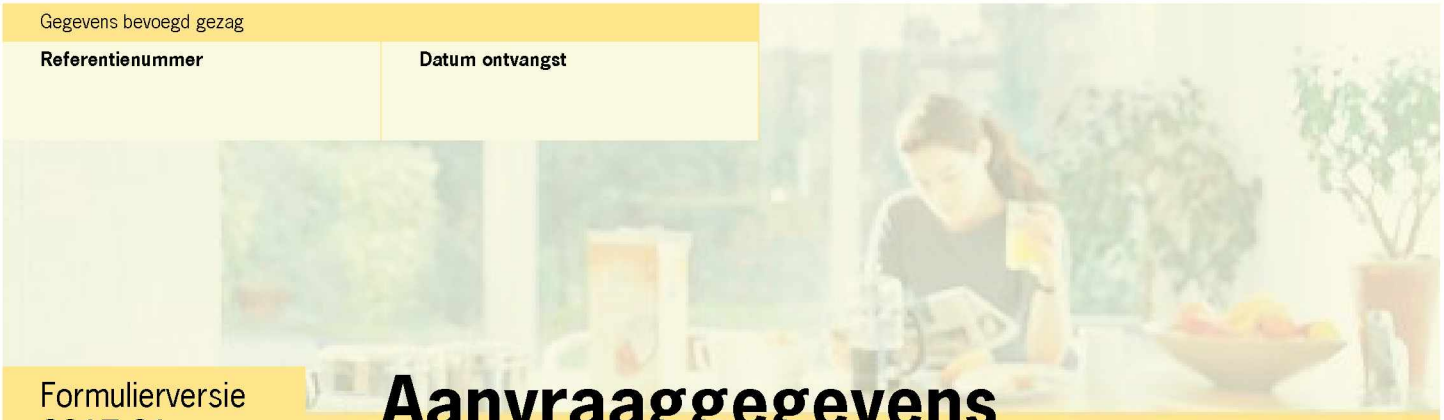

Formulierversie
2017.01

Aanvraaggegevens

Ingediende aanvraag/melding

Aanvraagnummer	3174875
Aanvraagnaam	hooistraat 2
Uw referentiecode	Vascobelo
Ingediend op	01-09-2017
Soort procedure	Reguliere procedure
Projectomschrijving	-het plaatsen van diverse dakopstellingen -gebruiksmelding -plaatsten lichtkoepels
Opmerking	-
Gefaseerd	Nee
Gerelateerde aanvraag/melding:	3174989
Blokkerende onderdelen weglaten	Nee
Persoonsgegevens openbaar maken	Nee
Kosten openbaar maken	Nee
Bijlagen die later komen	nvt
Bijlagen n.v.t. of al bekend	nvt

Bevoegd gezag

Naam:	Gemeente Den Haag
Bezoekadres:	Spui 70, 2511 BT, Den Haag
Postadres:	Postbus 12655, 2500 DP, Den Haag
Telefoonnummer:	14070
E-mailadres:	5.1.2.e @denhaag.nl
Website:	www.denhaag.nl
Contactpersoon:	Centrale Intake

Overzicht bijgevoegde modulebladen

Aanvraaggegevens

Aanvragergegevens

Locatie van de werkzaamheden

Werkzaamheden en onderdelen

Overig bouwwerk bouwen

- Bouwen

Bijlagen

Kosten



Formulierversie
2017.01

Aanvrager bedrijf

1 Bedrijf

KvK-nummer	66287405
Vestigingsnummer	000034925155
Statutaire naam	Vascobelo V-bars BV
Handelsnaam	Vascobelo

2 Contactpersoon

Geslacht	5.1.2.e
Voorletters	5.1.2.e
Voorvoegsels	-
Achternaam	5.1.2.e
Functie	-

3 Vestigingsadres bedrijf

Postcode	1031hm
Huisnummer	129
Huisletter	-
Huisnummertoevoeging	-
Straatnaam	Asterweg
Woonplaats	Amsterdam

4 Correspondentieadres

Adres	Asterweg 129
	1031hm Amsterdam

5 Contactgegevens

Telefoonnummer	5.1.2.e
Faxnummer	-
E-mailadres	5.1.2.e @vascobelo.be



Formulierversie
2017.01

Gemachtigde bedrijf

1 Bedrijf

KvK-nummer	59013583
Vestigingsnummer	000028336712
Statutaire naam	Culi Nova Retail Solutions
Handelsnaam	Culi nova

2 Contactpersoon

Geslacht	5.1.2.e
Voorletters	[illegible]
Voorvoegsels	-
Achternaam	5.1.2.e
Functie	5.1.2.e

3 Vestigingsadres bedrijf

Postcode	2992lc
Huisnummer	73
Huisletter	-
Huisnummertoevoeging	-
Straatnaam	Bijdorp-West
Woonplaats	Barendrecht

4 Correspondentieadres

Adres	Bijdorp-West 73
	2992lc Barendrecht

5 Contactgegevens

Telefoonnummer	5.1.2.e
Faxnummer	-
E-mailadres	5.1.2.e @culi-nova.nl



Formulierversie
2017.01

Locatie

1 Adres

Postcode	2514BM
Huisnummer	2
Huisletter	-
Huisnummertoevoeging	-
Straatnaam	Hooistraat
Plaatsnaam	's-Gravenhage
Gelden de werkzaamheden in deze aanvraag/melding voor meerdere adressen of percelen?	☐ Ja ☑ Nee

2 Eigendomssituatie

Eigendomssituatie van het perceel	☐ U bent eigenaar van het perceel ☐ U bent erfpachter van het perceel ☐ U bent huurder van het perceel ☑ Anders
Uw belang bij deze aanvraag	huurder



Formulierversie
2017.01

Bouwen

Overig bouwwerk bouwen

1 De bouwwerkzaamheden

Wat is er op het bouwwerk van toepassing?	☐ Het wordt geheel vervangen ☐ Het wordt gedeeltelijk vervangen ☑ Het wordt nieuw geplaatst
Eventuele toelichting	plaatsen van diverse dakopstellingen en daklichten, lichtkoepels
Hebt u voor deze bouwwerkzaamheden al eerder een vergunning aangevraagd?	☐ Ja ☑ Nee

2 Plaats van het bouwwerk

Waar gaat u bouwen?	Hoofdgebouw

3 Bruto vloeroppervlakte bouwwerk

Verandert de bruto vloeroppervlakte van het bouwwerk door de bouwwerkzaamheden?	☐ Ja ☑ Nee

4 Bruto inhoud bouwwerk

Verandert de bruto inhoud van het bouwwerk door de bouwwerkzaamheden?	☐ Ja ☑ Nee

5 Oppervlakte bebouwd terrein

Verandert de bebouwde oppervlakte van het terrein na uitvoering van de bouwwerkzaamheden?	☐ Ja ☑ Nee

6 Seizoensgebonden en tijdelijke bouwwerken

Gaat het om een seizoensgebonden bouwwerk?	☐ Ja ☑ Nee
Gaat het om een tijdelijk bouwwerk?	☐ Ja ☑ Nee

7 Gebruik

Waar gebruikt u het bouwwerk en/ of terrein momenteel voor?	☐ Wonen ☑ Overige gebruiksfuncties
Geef aan waar u het bouwwerk en/ of terrein momenteel voor gebruikt.	horeca

Waar gaat u het bouwwerk voor gebruiken?	☐ Wonen ☑ Overige gebruiksfuncties
Geef aan waar u het bouwwerk voor gaat gebruiken.	horeca

8 Gebruiksfuncties

In onderstaande tabel staan in de eerste kolom mogelijke gebruiksfuncties die in een bouwwerk kunnen voorkomen. Vul voor alle gebruiksfuncties die voor u van toepassing zijn het aantal personen, de totale gebruiksoppervlakte en de totale vloeroppervlakte van het verblijfsgebied in m2 in hele getallen in.

Gebruiksfunctie	Aantal personen	Gebruiksoppervlakte (m2)	Verblijfsoppervlakte (m2)
Bijeenkomst	96	321	225
Cel			
Gezondheidszorg			
Industrie			
Kantoor			
Logies			
Onderwijs			
Sport			
Winkel			
Overige gebruiksfuncties			

9 Uiterlijk bouwwerk/welstand

Beschrijf van de onderstaande onderdelen de materialen en kleuren die u voor het bouwwerk gebruikt. U mag het veld leeg laten als u materialen en kleuren in de bijlagen vermeldt

Onderdelen	Materiaal	Kleur
Gevels		
- Plint gebouw		
- Gevelbekleding		
- Borstweringen		
- Voegwerk		
Kozijnen	aluminium	ral 9005
- Ramen		
- Deuren		
- Luiken		
Dakgoten en boeidelen		
Dakbedekking		

Vul hier overige onderdelen en bijbehorende materialen en kleuren in.	-

10 Mondeling toelichten

Ik wil mijn bouwplan mondeling toelichten voor de welstandscommissie/ stadsbouwmeester.	☐ Ja ☑ Nee



Formulierversie
2017.01

Bijlagen

Formele bijlagen

Naam bijlage	Bestandsnaam	Type	Datum ingediend	Status document
01_png	01.png	Welstand Anders	2017-09-01	In behandeling
02_JPG	02.JPG	Welstand Anders	2017-09-01	In behandeling
02A_JPG	02A.JPG	Welstand Anders	2017-09-01	In behandeling
03_JPG	03.JPG	Welstand Anders	2017-09-01	In behandeling
03A_JPG	03A.JPG	Welstand Anders	2017-09-01	In behandeling
170830 tekeningen OGV 01-T-00 OGV_pdf	170830 Vascobelo Denhaag tekeningen OGV 01-T-00 OGV.pdf	Plattegronden, doorsneden en detailtekeningen bouwen complexere bouwwerken	2017-09-01	In behandeling
170830 tekeningen OGV 02-T-00 OGV_pdf	170830 Vascobelo Denhaag tekeningen OGV 02-T-00 OGV.pdf	Plattegronden, doorsneden en detailtekeningen bouwen complexere bouwwerken	2017-09-01	In behandeling
170830 tekeningen OGV-T-00 BESTAAND_pdf	170830 Vascobelo Denhaag tekeningen OGV-T-00 BESTAAND.pdf	Plattegronden, doorsneden en detailtekeningen bouwen complexere bouwwerken	2017-09-01	In behandeling
170901 tekeningen OGV 03-T-00 OGV_pdf	170901 Vascobelo Denhaag tekeningen OGV 03-T-00 OGV.pdf	Plattegronden, doorsneden en detailtekeningen bouwen complexere bouwwerken	2017-09-01	In behandeling
170901 tekeningen OGV 04-T-00 OGV_pdf	170901 Vascobelo Denhaag tekeningen OGV 04-T-00 OGV.pdf	Plattegronden, doorsneden en detailtekeningen bouwen complexere bouwwerken	2017-09-01	In behandeling
170901 tekeningen OGV-T-00 OGV-NIEUW_pdf	170901 Vascobelo Denhaag tekeningen OGV-T-00 OGV-NIEUW.pdf	Plattegronden, doorsneden en detailtekeningen bouwen complexere bouwwerken	2017-09-01	In behandeling
brandwerende-lichtstraat-_jpg	brandwerende-lichts-traat-.jpg	Welstand	2017-09-01	In behandeling
CR2- Certificaten-Brandc-ertificaten-	CR2- Certificaten-B-randcertificaten-Pre-statieverklaring.pdf	Anders	2017-09-01	In behandeling
Datasheet CR2_pdf	Datasheet CR2.pdf	Anders	2017-09-01	In behandeling
verdunningsfactor_pdf	verdunningsfactor.pdf	Anders	2017-09-01	In behandeling



Formulierversie
2017.01

Kosten

Bouwen

Overig bouwwerk bouwen

Wat zijn de geschatte kosten in euro's (exclusief BTW)? 5.1.2.e

Projectkosten

Wat zijn de geschatte kosten voor het totale project in euro's (exclusief BTW)? 5.1.2.e

Gegevens bevoegd gezag

Referentienummer	Datum ontvangst

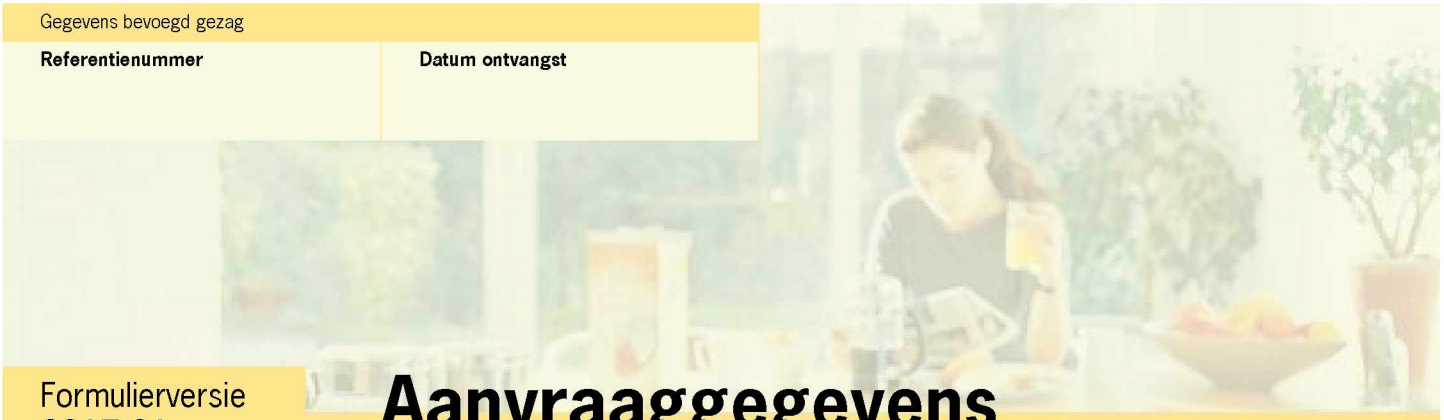

Formulierversie
2017.01

Aanvraaggegevens

Publiceerbare aanvraag/melding

Aanvraagnummer	3174875
Aanvraagnaam	hooistraat 2
Uw referentiecode	Vascobelo
Ingediend op	01-09-2017
Soort procedure	Reguliere procedure
Projectomschrijving	-het plaatsen van diverse dakopstellingen -gebruiksmelding -plaatsten lichtkoepels
Opmerking	-
Gefaseerd	Nee
Gerelateerde aanvraag/melding:	3174989
Blokkerende onderdelen weglaten	Nee
Kosten openbaar maken	Nee
Bijlagen die later komen	nvt
Bijlagen n.v.t. of al bekend	nvt

Bevoegd gezag

Naam:	Gemeente Den Haag
Bezoekadres:	Spui 70, 2511 BT, Den Haag
Postadres:	Postbus 12655, 2500 DP, Den Haag
Telefoonnummer:	14070
E-mailadres:	5.1.2.e @denhaag.nl
Website:	www.denhaag.nl
Contactpersoon:	Centrale Intake

Overzicht bijgevoegde modulebladen

Aanvraaggegevens

Locatie van de werkzaamheden

Werkzaamheden en onderdelen

Overig bouwwerk bouwen

- Bouwen

Bijlagen



Formulierversie
2017.01

Locatie

1 Adres

Postcode	2514BM
Huisnummer	2
Huisletter	-
Huisnummertoevoeging	-
Straatnaam	Hooistraat
Plaatsnaam	's-Gravenhage
Gelden de werkzaamheden in deze aanvraag/melding voor meerdere adressen of percelen?	☐ Ja ☑ Nee



Formulierversie
2017.01

Bouwen

Overig bouwwerk bouwen

1 De bouwwerkzaamheden

Wat is er op het bouwwerk van toepassing?	☐ Het wordt geheel vervangen ☐ Het wordt gedeeltelijk vervangen ☑ Het wordt nieuw geplaatst
Eventuele toelichting	plaatsen van diverse dakopstellingen en daklichten, lichtkoepels
Hebt u voor deze bouwwerkzaamheden al eerder een vergunning aangevraagd?	☐ Ja ☑ Nee

2 Plaats van het bouwwerk

Waar gaat u bouwen?	Hoofdgebouw

3 Bruto vloeroppervlakte bouwwerk

Verandert de bruto vloeroppervlakte van het bouwwerk door de bouwwerkzaamheden?	☐ Ja ☑ Nee

4 Bruto inhoud bouwwerk

Verandert de bruto inhoud van het bouwwerk door de bouwwerkzaamheden?	☐ Ja ☑ Nee

5 Oppervlakte bebouwd terrein

Verandert de bebouwde oppervlakte van het terrein na uitvoering van de bouwwerkzaamheden?	☐ Ja ☑ Nee

6 Seizoensgebonden en tijdelijke bouwwerken

Gaat het om een seizoensgebonden bouwwerk?	☐ Ja ☑ Nee
Gaat het om een tijdelijk bouwwerk?	☐ Ja ☑ Nee

7 Gebruik

Waar gebruikt u het bouwwerk en/ of terrein momenteel voor?	☐ Wonen ☑ Overige gebruiksfuncties
Geef aan waar u het bouwwerk en/ of terrein momenteel voor gebruikt.	horeca

Waar gaat u het bouwwerk voor gebruiken?	☐ Wonen ☑ Overige gebruiksfuncties
Geef aan waar u het bouwwerk voor gaat gebruiken.	horeca

8 Gebruiksfuncties

In onderstaande tabel staan in de eerste kolom mogelijke gebruiksfuncties die in een bouwwerk kunnen voorkomen. Vul voor alle gebruiksfuncties die voor u van toepassing zijn het aantal personen, de totale gebruiksoppervlakte en de totale vloeroppervlakte van het verblijfsgebied in m2 in hele getallen in.

Gebruiksfunctie	Aantal personen	Gebruiksoppervlakte (m2)	Verblijfsoppervlakte (m2)
Bijeenkomst	96	321	225
Cel			
Gezondheidszorg			
Industrie			
Kantoor			
Logies			
Onderwijs			
Sport			
Winkel			
Overige gebruiksfuncties			

9 Uiterlijk bouwwerk/welstand

Beschrijf van de onderstaande onderdelen de materialen en kleuren die u voor het bouwwerk gebruikt. U mag het veld leeg laten als u materialen en kleuren in de bijlagen vermeldt

Onderdelen	Materiaal	Kleur
Gevels		
- Plint gebouw		
- Gevelbekleding		
- Borstweringen		
- Voegwerk		
Kozijnen	aluminium	ral 9005
- Ramen		
- Deuren		
- Luiken		
Dakgoten en boeidelen		
Dakbedekking		

Vul hier overige onderdelen en bijbehorende materialen en kleuren in.	-

10 Mondeling toelichten

Ik wil mijn bouwplan mondeling toelichten voor de welstandscommissie/ stadsbouwmeester.	☐ Ja ☑ Nee



Formulierversie
2017.01

Bijlagen

Formele bijlagen

Naam bijlage	Bestandsnaam	Type	Datum ingediend	Status document
01_png	01.png	Welstand Anders	2017-09-01	In behandeling
02_JPG	02.JPG	Welstand Anders	2017-09-01	In behandeling
02A_JPG	02A.JPG	Welstand Anders	2017-09-01	In behandeling
03_JPG	03.JPG	Welstand Anders	2017-09-01	In behandeling
03A_JPG	03A.JPG	Welstand Anders	2017-09-01	In behandeling
170830 tekeningen OGV 01-T-00 OGV_pdf	170830 Vascobelo Denhaag tekeningen OGV 01-T-00 OGV.pdf	Plattegronden, doorsneden en detailtekeningen bouwen complexere bouwwerken	2017-09-01	In behandeling
170830 tekeningen OGV 02-T-00 OGV_pdf	170830 Vascobelo Denhaag tekeningen OGV 02-T-00 OGV.pdf	Plattegronden, doorsneden en detailtekeningen bouwen complexere bouwwerken	2017-09-01	In behandeling
170830 tekeningen OGV-T-00 BESTAAND_pdf	170830 Vascobelo Denhaag tekeningen OGV-T-00 BESTAAND.pdf	Plattegronden, doorsneden en detailtekeningen bouwen complexere bouwwerken	2017-09-01	In behandeling
170901 tekeningen OGV 03-T-00 OGV_pdf	170901 Vascobelo Denhaag tekeningen OGV 03-T-00 OGV.pdf	Plattegronden, doorsneden en detailtekeningen bouwen complexere bouwwerken	2017-09-01	In behandeling
170901 tekeningen OGV 04-T-00 OGV_pdf	170901 Vascobelo Denhaag tekeningen OGV 04-T-00 OGV.pdf	Plattegronden, doorsneden en detailtekeningen bouwen complexere bouwwerken	2017-09-01	In behandeling
170901 tekeningen OGV-T-00 OGV-NIEUW_pdf	170901 Vascobelo Denhaag tekeningen OGV-T-00 OGV-NIEUW.pdf	Plattegronden, doorsneden en detailtekeningen bouwen complexere bouwwerken	2017-09-01	In behandeling
brandwerende-lichtstraat-_jpg	brandwerende-lichts-traat-.jpg	Welstand	2017-09-01	In behandeling
CR2- Certificaten-Brandc-ertificaten-	CR2- Certificaten-B-randcertificaten-Pre-statieverklaring.pdf	Anders	2017-09-01	In behandeling
Datasheet CR2_pdf	Datasheet CR2.pdf	Anders	2017-09-01	In behandeling
verdunningsfactor_pdf	verdunningsfactor.pdf	Anders	2017-09-01	In behandeling

Classificatierapport

Twee beglaasde daglichtkoepels van Heruvent B.V.

Classificatie van de brandwerendheid conform EN 13501-2:2007+A1:2009 van twee beglaasde daglichtkoepels geplaatst op een horizontale cellenbeton ondersteuningsconstructie

Rapportnummer YB 1649-1-RA d.d. 10 mei 2016

Classificatierapport

Twee beglaasde daglichtkoepels van Heruvent B.V.

Classificatie van de brandwerendheid conform EN 13501-2:2007+A1:2009 van twee beglaasde daglichtkoepels geplaatst op een horizontale cellenbeton ondersteuningsconstructie

opdrachtgever	Heruvent B.V. Postbus 404 5430 AK Cuijck Nederland
afgegeven door	Peutz bv Lindenlaan 41 6584 AC Molenhoek Postbus 66 6585 ZH Mook

TESTEN RvA L 505

egolf

productnaam	Beglaasde daglichtkoepels
rapportnummer	YB 1649-1-RA
datum van uitgifte	10 mei 2016
referentie	5.1.2.e / 5.1.2.e / 5.1.2.e / 5.1.2.e 1649-1-RA
verantwoordelijke opsteller	5.1.2.e
	5.1.2.e
	5.1.2.e
	5.1.2.e @peutz.nl

Dit classificatierapport bestaat uit 8 pagina's met een bijlage van 8 pagina's en mag alleen in zijn geheel worden gebruikt of gereproduceerd.

1 Inleiding

Dit classificatierapport definieert de brandwerendheidsclassificatie die is toegekend aan twee beglaasde daglichtkoepels van Heruvent B.V., geplaatst op een horizontale cellenbeton ondersteuningsconstructie, beproefd volgens de standaardbrandkromme overeenkomstig de procedures beschreven in EN 13501-2:2007+A1:2009.

TESTEN
RvA L 505

Voor het uitvoeren van bovengenoemde werkzaamheden is het Laboratorium voor Brandveiligheid erkend door de Raad voor Accreditatie (RvA).

De RvA is lid van de EA MLA (**EA MLA**: **E**uropean **A**ccreditation Organisation **M**ulti**L**ateral **A**greement: http://www.european-accreditation.org).

EA: "Certificates and reports issued by bodies accredited by MLA and MRA members are considered to have the same degree of credibility, and are accepted in MLA and MRA countries."

2 Details van het geclassificeerde systeem

2.1 Algemeen

Het systeem, een beglaasde daglichtconstructie toegepast op een horizontale dakconstructie, is gedefinieerd als een dragend dak met beglazing.

2.2 Productomschrijving

Het systeem, een beglaasde daglichtconstructie toegepast op een horizontale dakconstructie, is volledig beschreven in het beproevingsrapport. Zie tevens de bijlage.

3 Beproevingsrapport en -resultaten ter onderbouwing van de classificatie

3.1 Beproevingsrapport

De classificatie is gebaseerd op de in tabel 3.1 genoemde rapportage. Door de opdrachtgever is aangegeven dat de genoemde rapportage voor de onderhavige classificatie mag worden gebruikt.

t3.1 Gebruikt beproevingsrapport

Naam van het laboratorium	Naam opdrachtgever	Nummer en datum van het beproevingsrapport	Beproevingsmethode
Peutz bv	Heruvent B.V.	Y 1649-1-RA-001, d.d. 17 mei 2016	EN 1363-1:2012 EN 1365-2:2014

3.2 Beproevingsresultaten

De beproeving vond plaats met verhitting de standaardbrandkromme.

t3.2 Beproevingsresultaten

Beproevingsnorm	Parameter	Subcriterium	Resultaat
Vlakke daglichtkoepel met halsmaat 1,2 x 1,2 m			
EN 1363-1:2012	Vlamdichtheid (E)		
EN 1365-2:2014		– Vlammen > 10 seconden	78 minuten
		– Wattenkussen	78 minuten*
		– Openingskalibers	78 minuten*
	Bezwijken (R)		
		– Verplaatsing	78 minuten*
		– Verplaatsingssnelheid	78 minuten*
Vlakke daglichtkoepel met halsmaat 0,9 x 2,3 m			
EN 1363-1:2012	Vlamdichtheid (E)		
EN 1365-2:2014		– Vlammen > 10 seconden	66 minuten
		– Wattenkussen	66 minuten**
		– Openingskalibers	66 minuten**
	Bezwijken (R)		
		– Verplaatsing	66 minuten**
		– Verplaatsingssnelheid	66 minuten**

Na 66 minuten is, op verzoek van de opdrachtgever, de vlakke daglichtkoepel met halsmaat 0,9 x 2,3 m afgedekt met een brandwerende beplating. De met '**' aangeduide criteria waren op dat moment nog niet bereikt.

In overleg met de opdrachtgever is de beproeving na 78 minuten beëindigd. Op dat moment waren de met '*' aangeduide criteria nog niet bereikt.

4 Classificatie en toepassingsgebied

4.1 Referentie van de classificatie

Deze classificatie is uitgevoerd in overeenstemming met paragraaf 7.3.3 van EN 13501-2:2007+A1:2009.

4.2 Classificatie

Het systeem, een beglaasde daglichtconstructie toegepast op een horizontale dakconstructie, gedefinieerd als een dragend dak met beglazing, is geclassificeerd volgens de volgende combinaties van beoordelingscriteria en klassen.

Classificatie van de brandwerendheid:
daglichtkoepel met halsmaat 1,2 x 1,2 m
RE 60
R 30
daglichtkoepel met halsmaat 0,9 x 2,3 m
RE 60
R 30

4.3 Toepassingsgebied

De classificatie is geldig voor constructies die in detail gelijk zijn aan de in het beproevingsrapport omschreven constructie. Binnen het direct toepassingsgebied als omschreven in EN 1365-2:2014 zijn één of meer van de hieronder aangegeven modificaties van de geteste constructie toegestaan, mits voor de constructie ten minste dezelfde stijfheid en stabiliteit wordt gerealiseerd als bij de beproefde constructie.

De volgende modificaties zijn toegestaan:

- Verkleinen van de afmetingen van de ruiten;
- Verkleinen van de h.o.h. afstand van de bevestiging (bijvoorbeeld van het kozijn aan de draagconstructie en de bevestiging van de ruiten).

Vormen van vlakke ruiten
De hoek van ieder hoekpunt van de geteste ruit mag tot plus of min 15 graden worden gewijzigd, op voorwaarde dat het aantal hoekpunten gelijk blijft. Het kozijn dient overeenkomstig aangepast te worden.

Ondersteuningsconstructie

De beproefde constructie mag worden toegepast in steenachtige ondersteuningsconstructies met een volumieke massa van 450 kg/m^3 of meer met ten minste dezelfde brandwerendheidseigenschappen.

5 Beperkingen

Dit classificatiedocument vertegenwoordigt geen typegoedkeuring of certificatie van het product.

Mook,

5.1.2.e 5.1.2.e 5.1.2.e 5.1.2.e 5.1.2.e 5.1.2.e 5.1.2.e

Dit rapport bestaat uit:
8 pagina's en een bijlage van 8 pagina's

YB 1649-1-RA 9AC1C88B DAVIDB

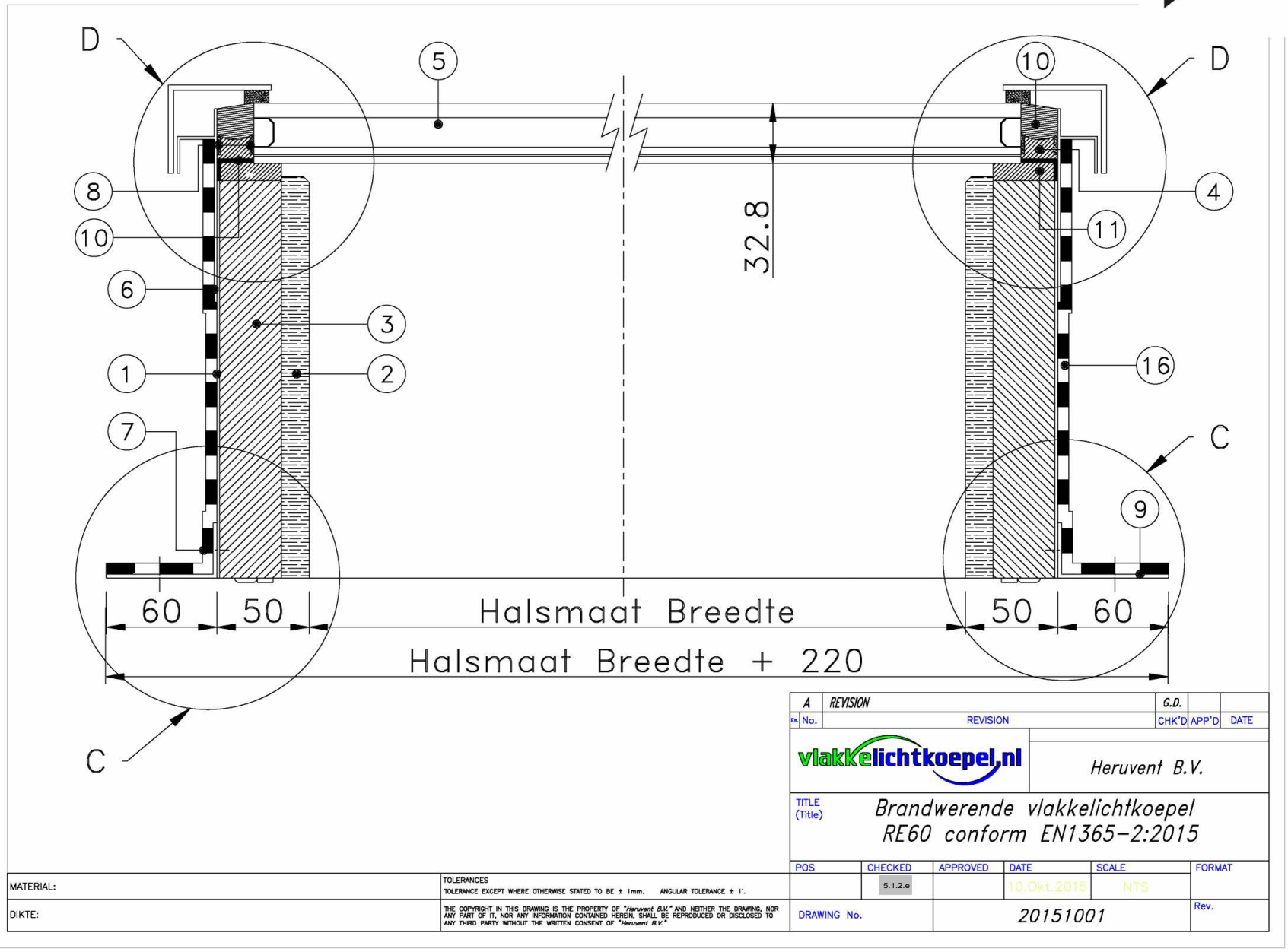
D
5
10
D
8
10
4
11
32.8
6
3
1
2
16
7
C
9
C
60
50
Halsmaat Breedte
50
60
Halsmaat Breedte + 220
A REVISION G.D.
No. REVISION CHK'D APP'D DATE
vlakkelichtkoepel.nl
Heruvent B.V.
TITLE (Title)
Brandwerende vlakkelichtkoepel
RE60 conform EN1365-2:2015
POS CHECKED APPROVED DATE SCALE FORMAT
5.1.2.e
10.Okt.2015
NTS
MATERIAL:
TOLERANCES
TOLERANCE EXCEPT WHERE OTHERWISE STATED TO BE ± 1mm. ANGULAR TOLERANCE ± 1°.
DIKTE:
THE COPYRIGHT IN THIS DRAWING IS THE PROPERTY OF "Heruvent B.V." AND NEITHER THE DRAWING, NOR ANY PART OF IT, NOR ANY INFORMATION CONTAINED HEREIN, SHALL BE REPRODUCED OR DISCLOSED TO ANY THIRD PARTY WITHOUT THE WRITTEN CONSENT OF "Heruvent B.V."
DRAWING No.
20151001
Rev.

Dwarsdoorsnede

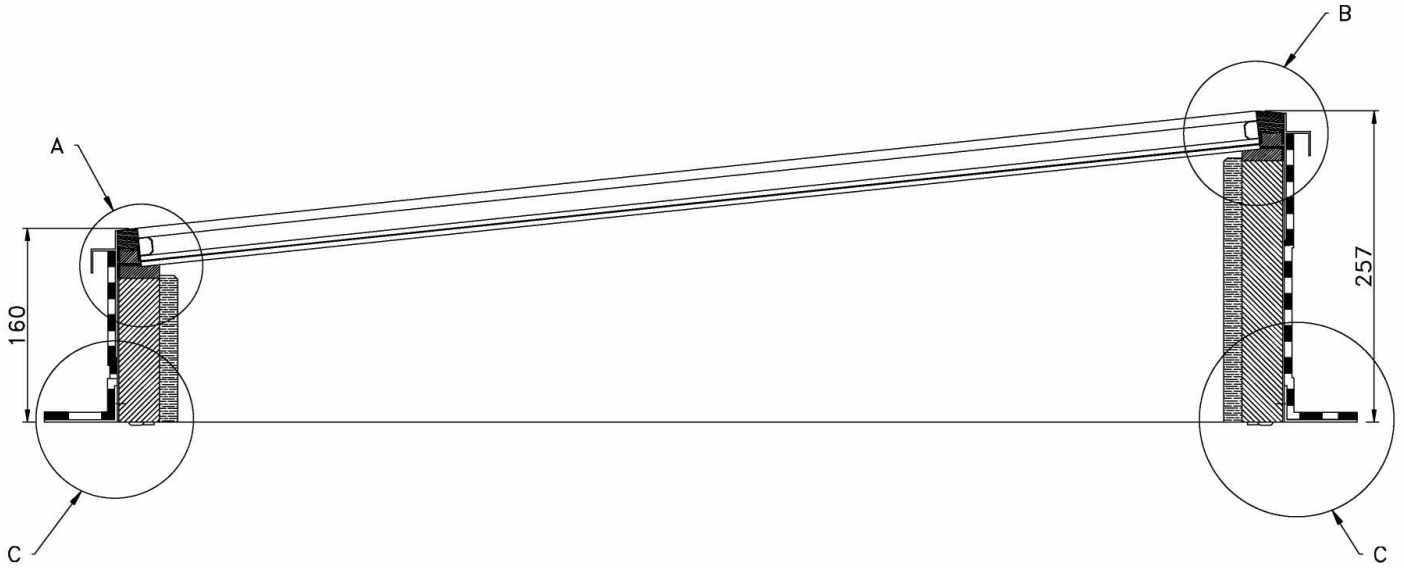

A	REVISION	G.D.		
Ex.	No. REVISION	CHK'D	APP'D	DATE

vlakkelichtkoepel.nl

Heruvent B.V.

TITLE (Title): *Brandwerende vlakkelichtkoepel RE60 conform EN1365-2:2015*

MATERIAL:	TOLERANCES TOLERANCE EXCEPT WHERE OTHERWISE STATED TO BE ± 1mm. ANGULAR TOLERANCE ± 1°.	POS	CHECKED	APPROVED	DATE	SCALE	FORMAT
			5.1.2.e		10.Okt.2015	NTS	
DIKTE:	THE COPYRIGHT IN THIS DRAWING IS THE PROPERTY OF "Heruvent B.V." AND NEITHER THE DRAWING, NOR ANY PART OF IT, NOR ANY INFORMATION CONTAINED HEREIN, SHALL BE REPRODUCED OR DISCLOSED TO ANY THIRD PARTY WITHOUT THE WRITTEN CONSENT OF "Heruvent B.V."	DRAWING No.		20151002			Rev.

Bovenaanzicht

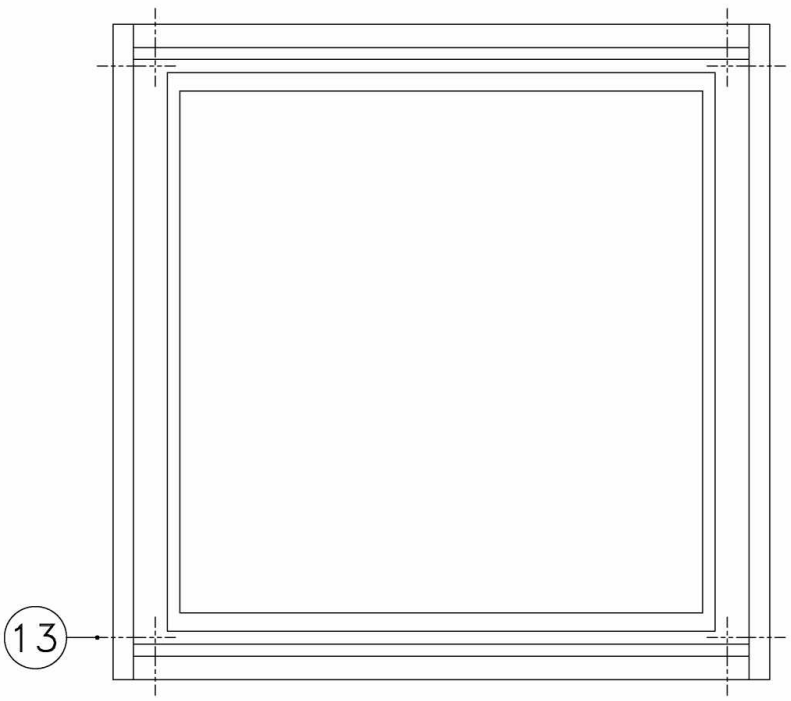

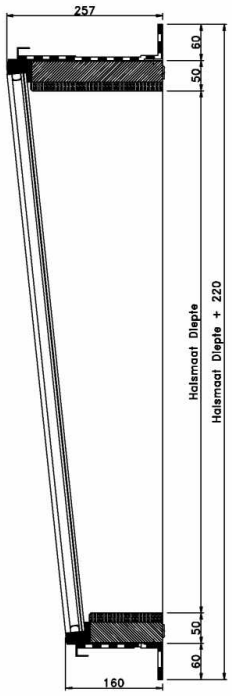

13

14

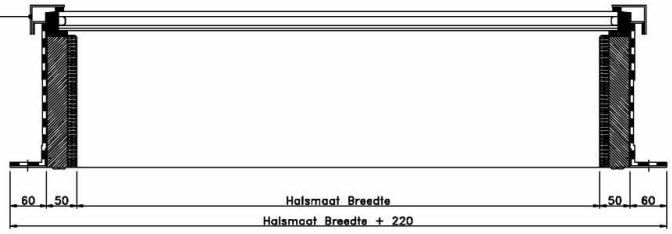

A	REVISION		G.D.			
Ex.	No.	REVISION	CHK'D	APP'D	DATE	

vlakkelichtkoepel.nl

Heruvent B.V.

TITLE (Title): *Brandwerende vlakkelichtkoepel RE60 conform EN1365-2:2015*

MATERIAL:	TOLERANCES TOLERANCE EXCEPT WHERE OTHERWISE STATED TO BE ± 1mm. ANGULAR TOLERANCE ± 1°.	POS	CHECKED	APPROVED	DATE	SCALE	FORMAT
			5.1.2.e		10.Okt.2015	NTS	
DIKTE:	THE COPYRIGHT IN THIS DRAWING IS THE PROPERTY OF *"Heruvent B.V."* AND NEITHER THE DRAWING, NOR ANY PART OF IT, NOR ANY INFORMATION CONTAINED HEREIN, SHALL BE REPRODUCED OR DISCLOSED TO ANY THIRD PARTY WITHOUT THE WRITTEN CONSENT OF *"Heruvent B.V."*	DRAWING No.		20151003			Rev.

bureau veldweg bv
BRANDVEILIGHEIDSADVISEURS

project:
Restaurant Vascobelo, Hooiweg 2 te Den Haag

opdrachtgever:
Vascobelo V-bar B.V.

document:
Rapportage brandoverslag conform NEN 6068

kenmerk:
6812N01b

datum:
14 september 2017

projectleider:
5.1.2.e

opgesteld door:
5.1.2.e

Bureau Veldweg BV
Postbus 100
5430 AC Cuijk

Veldweg 33A
5431 CH Cuijk

T: (0485) 44 28 01
F: (0485) 44 27 03

E: info@bureauveldweg.nl
W: www.bureauveldweg.nl
KvK: 17191758

bureau veldweg bv
BRANDVEILIGHEIDSADVISEURS

Inhoudsopgave

1. Algemeen 3
   1.1 Inleiding 3
   1.2 Doel van de notitie 3
   1.3 Uitgangspunten 3
   1.4 Situatieoverzicht 3
   1.5 Bijlage(n) 4
2. Werkwijze 4
   2.1 Eisen Bouwbesluit 2012 4
   2.2 Voorwaarden voor toepassing van de NEN 6068 4
   2.3 Werkwijze bepaling weerstand tegen brandoverslag 5
3. Invoergegevens 6
4. Resultaten 7

1. Algemeen

1.1 Inleiding

Met betrekking Bouwbesluit 2012 is de brandoverslag van het object naar belenden percelen/brandcompartimenten ter plaatse van de opgaande gevels aan de achterzijde onderzocht. Hierbij is aangenomen dat gezien geen wijzigingen zijn voorzien aan de monumentale voorgevels brandoverslag hier niet hoeft te worden beschouwd. Het bestaande gebouw bestaat uit twee bouwlagen als bijeenkomstfuncties, waarboven meerdere verdiepingen met woningen zijn gelegen. Het restaurant is hierbij één brandcompartiment. De woonfuncties gelegen in het woongebouw direct boven de bijeenkomstfuncties behoren tot hetzelfde eigendom en derhalve behorende tot hetzelfde bouwbesluit perceel.

1.2 Doel van de notitie

Het doel van deze notitie is om aan te tonen of en welke gevelopeningen, conform thans geldende Bouwbesluit 2012 en de daarbij behorende normeringen, brandwerend dienen te worden uitgevoerd.

1.3 Uitgangspunten

Deze notitie ontleent aan genoemde literatuur, berekeningssoftware, omschreven uitgangspunten en tekeningen:

- Bouwkundig tekeningen van Culi-Nova te Barendrecht, project 17028 ed.d. 11-08-2017 en opname ter plaatse d.d. 10-08-2017.
- Berekeningen conform geldende norm NEN 6068:2016+C1:2016
- Berekeningen uitgevoerd met berekeningssoftware Pintegraal versie V6.1 van PeutzData.

1.4 Situatieoverzicht

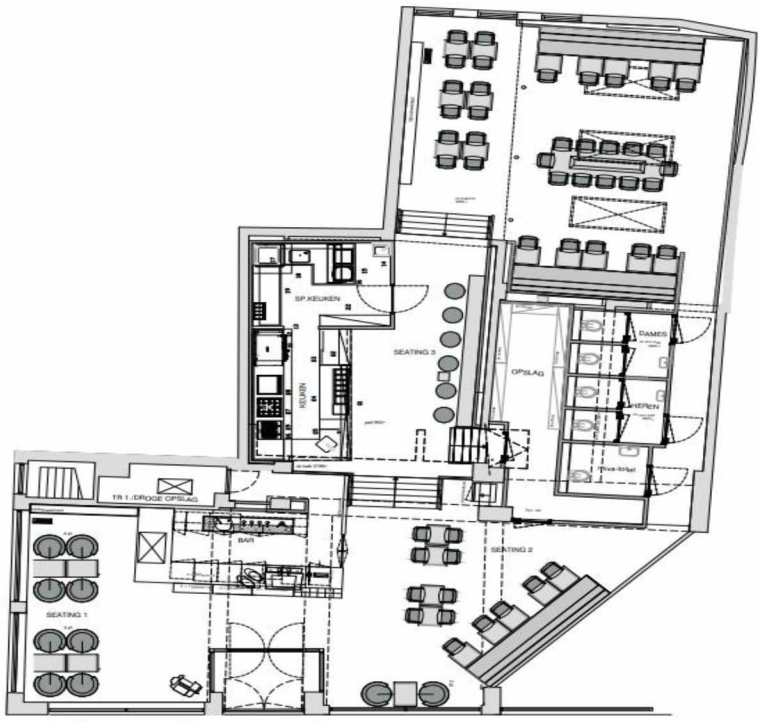

Figuur 1: Plattegrond begane grond

1.5 Bijlage(n)

- Berekening v 1

2. Werkwijze

2.1 Eisen Bouwbesluit 2012

Met betrekking tot brandoverslag tussen brandcompartimenten dient te worden voldaan aan afdeling 2.10 van Bouwbesluit 2012. Op grond hiervan dient de weerstand tegen branddoorslag en brandoverslag (WBDBO) van een brandcompartiment naar een ander brandcompartiment en naar een besloten ruimte waardoor een extra beschermde vluchtroute voert tenminste 60 minuten te bedragen op basis van te bouwen voorschriften en tenminste 30 minuten bij verbouw indien het vigerende niveau niet hoger is. Aangezien gegevens m.b.t. vigerende omgevings-/bouwvergunningen ontbreekt is beoordeeld op basis van te bouwen voorschriften.

Bij het bepalen van de WBDBO tussen brandcompartimenten dient de NEN6068 te worden aangehouden. Hierbij wordt van een brandcompartiment naar een ruimte van een op een aangrenzend perceel gelegen gebouw, wordt voor het op het andere perceel gelegen gebouw uitgegaan van een identiek maar spiegel-symmetrisch ten opzichte van de perceelsgrens of het hart van de openbare weg gelegen gebouw.

2.2 Voorwaarden voor toepassing van de NEN 6068

De bepaling van de WBDBO volgens NEN 6068, mag alleen worden toegepast indien aan de gestelde voorwaarden in de NEN 6068 is voldaan.

De gevel van het gebouw waarin de ruimte is gelegen van waaruit de weerstand tegen brandoverslag wordt bepaald én de gevel van het gebouw waarin de ruimte is gelegen waarnaartoe de weerstand tegen brandoverslag wordt bepaald mogen niet in belangrijke mate bijdragen aan de brandvoortplanting over de gevel. Hieraan wordt geacht te zijn voldaan als de buitenzijde voor ten minste 95 % bestaat uit bouwmateriaalcombinaties die ten minste voldoen aan klasse B bepaald volgens NEN-EN 13501-1. De eisen aan het brandgedrag van de buitenzijde van de gevel zijn van toepassing indien de gevels van de brandruimte openingen bevatten en als de buitenzijde van de gevels of het dak van de ontvangende ruimte openingen bevatten.

Het dak van de ruimte van waaruit de weerstand tegen brandoverslag wordt bepaald, mag niet brandgevaarlijk zijn zoals bepaald in NEN 6063. De eis aan het brandgedrag van het dak van de brandruimte is van toepassing indien het dak van de brandruimte openingen bevat en als de buitenzijde van de gevels of het dak van de ontvangende ruimte openingen bevatten.

Een deel van een gevel of dak moet worden beschouwd als opening, tenzij dit deel voldoende brandwerend is.

Indien aan een beweegbaar constructie-onderdeel, toegepast in de gevel of het dak, een brandwerendheid met betrekking tot de scheidende functie wordt toegekend, geldt conform Bouwbesluit 2012 niet gelijktijdig het vereiste van zelfsluitend zijn. Een brandwerend uitgevoerde deur of raam in de buitengevel hoeft niet zelfsluitend te worden uitgevoerd

De horizontale afstand tussen enig punt van een gevelopening van de brandruimte van waaruit de weerstand tegen brandoverslag wordt bepaald, tot enig punt van een gevel van een andere ruimte niet minder bedragen dan de kleinste waarde van driemaal de rekenwaarde van $p_{v;i}$ (diepte van het vlamlichaam) of 5 meter.

2.3 Werkwijze bepaling weerstand tegen brandoverslag

Elk beschermd subbrandcompartiment is een brandruimte en een brandcompartiment bestaat uit een of meer brandruimten. Bij de bepaling van het aantal brandruimten is het van belang of een brandcompartiment of een beschermd subbrandcompartiment zich uitstrekt over een of meer bouwlagen. Voor brandcompartimenten met meer dan één bouwlaag en een open verbinding kleiner dan of gelijk aan 25% van de kleinste gemeten oppervlakte van die bouwlagen op vloerniveau, binnen de omhullende van het brandcompartiment geldt dat het brandcompartiment uit twee brandruimten bestaat. Indien de open verbinding groter is dan 25% dan geldt dat het brandcompartiment uit één brandruimte bestaat met de hoogte als de maximale hoogte van het brandcompartiment.

Voor het bepalen van de brand en de vlammen zijn de (semi)openingen in gevels en daken van belang.

- Openingen zijn onderdelen van gevels en daken, met een brandwerendheid met betrekking tot de scheidende functie betrokken op de vlamdichtheid in de richting waarin de brandoverslag wordt beschouwd van ten hoogste 5 min, bepaald volgens hoofdstuk 4 van NEN 6069 of volgens NEN-EN 1992-1-2, NEN-EN 1994-1-2, NEN-EN 1995-1-2 of NEN-EN 1996-1-2.
- Dichte delen zijn onderdelen met een voldoende brandwerendheid in de richting waarin de brandoverslag wordt beschouwd, bepaald volgens NEN 6069 of volgens NEN-EN 1992-1-2, NEN-EN 1994-1-2, NEN-EN 1995-1-2 of NEN-EN 1996-1-2. De brandwerendheid is voldoende indien deze gelijk is aan ten minste 30 min, tenzij de wbdbo-eis 20 min is, dan is 20 min voldoende.
- Semi-openingen zijn onderdelen van een gevel of dak die geen dicht deel zijn en ook geen opening. Een semi-opening moet als opening én als dicht deel worden beschouwd waardoor er twee berekeningen worden uitgevoerd.

Indien alle gevels en het dak van een brandruimte of van de ontvangende ruimte bestaan uit alleen dichte delen, dan hoeft geen brandoverslagberekening voor die brandruimte uitgevoerd te worden, en wordt voor die brandruimte per definitie aan de eis m.b.t. brandoverslag voldaan. Als in de gevel of het dak van de brandruimte openingen aanwezig zijn dient brandoverslag te worden bepaald tussen deze gevel of dak openingen. Hierbij dient er bij de aanwezigheid van semi openingen twee berekeningen te worden uitgevoerd: een berekening met alle semi-openingen als opening beschouwd en een berekening met alle semi-openingen als dicht deel beschouwd. De laagste waarde van de weerstand tegen brandoverslag is maatgevend.

Overeenkomstig deze norm dient brandoverslag te worden bepaald tussen gevel- en dak openingen. openingen zich niet uitstrekken over constructieonderdelen met een brandwerendheid met betrekking tot de scheidende functie in de richting waarin de brandoverslag wordt beschouwd, bepaald volgens hoofdstuk 4 van NEN 6069, volgens 5.2 van NEN 6071 of 5.2 van NEN 6073, van ten minste 30 minuten indien de wbdbo-eis 30 min of hoger is, en ten minste 20 min indien de wbdbo-eis 20 min is. Derhalve zijn als gevelopeningen te beschouwen de constructieonderdelen met een brandwerendheid van minder dan 30 minuten.

Conform NEN 6068 is uitgegaan van een "gereduceerde brand" aangezien het gebouw niet hoger is dan 20 meter.

3. Invoergegevens

Hieronder zijn de ingevoerde rekenmodellen weergegeven waarbij de brandruimte en observatiepunten zichtbaar zijn. Eventuele overstekken en balkons zijn in het geel en brandwerende gevelopeningen zijn in het blauw aangegeven. Voor een meer uitgebreide weergave van het model wordt verwezen naar de bijlagen. De brandwerend aangegeven gevelopeningen in bovenliggende woonfunctie behoren tot hetzelfde eigendom als waartoe het restaurant behoort.

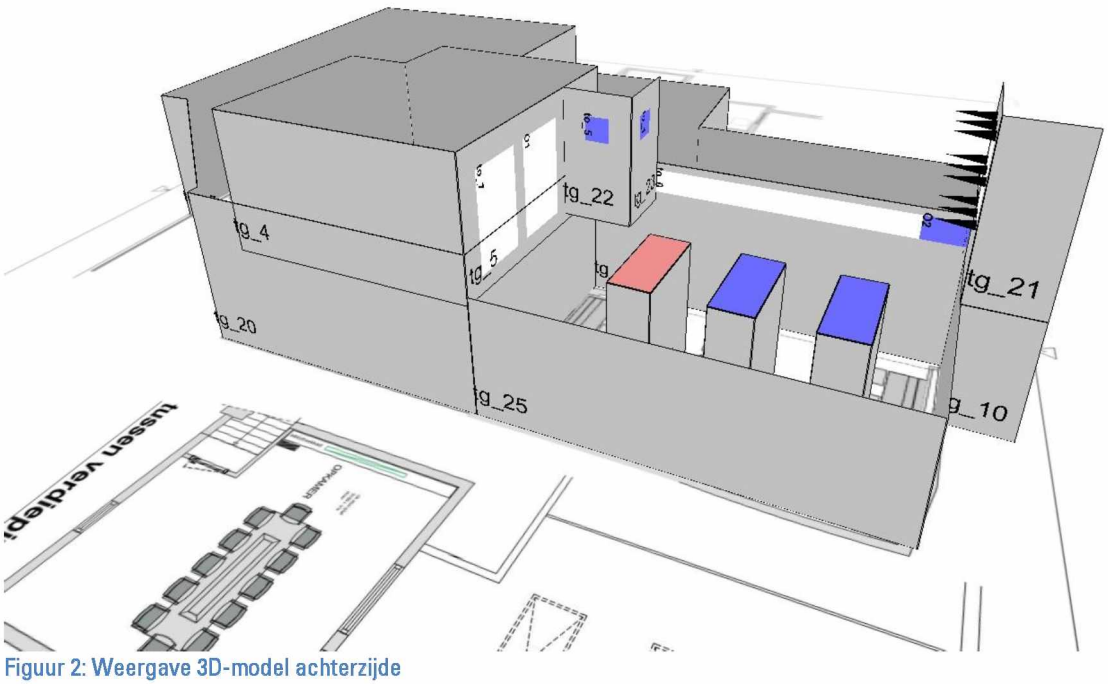

Figuur 2: Weergave 3D-model achterzijde

4. Resultaten

In de bijgevoegde berekeningen zijn de aanwezige stralingsintensiteiten ter plaatse van de gevelopeningen opgegeven. De vereiste weerstand tegen brandoverslag wordt gehaald indien de maximale w aarde van de totale warmtestralingsflux niet groter is dan 15 kW/m².

Als bepalende observatiepunten met betrekking tot brandoverslag zijn er meerdere punten genomen in de gevelopeningen van het bovengelegen brandcompartiment. De maximale stralingsintensiteit op de gevelopeningen van de doelgevel bedraagt:

Scenario	Maximale straling (kW/m^2)	Opmerking
Brandcompartiment restaurant	14,0	Geen brandoverslag

Tabel 1: straling volgend uit bijlage

Resulterend uit deze en voorgaande berekeningen blijkt dat er aanvullende brandwerende voorzieningen in de gevel noodzakelijk zijn om te voldoen aan het bouwbesluit inzake brandoverslag. De desbetreffende constructieonderdelen zijn in het blauw aangegeven op onderstaande tekening en dienen hiermee uitgevoerd te worden met een brandwerendheid van ten minste 30 minuten op de E- en W-criteria. Dit geldt voor het gehele constructiedeel inclusief daarin gelegen gevelopeningen.

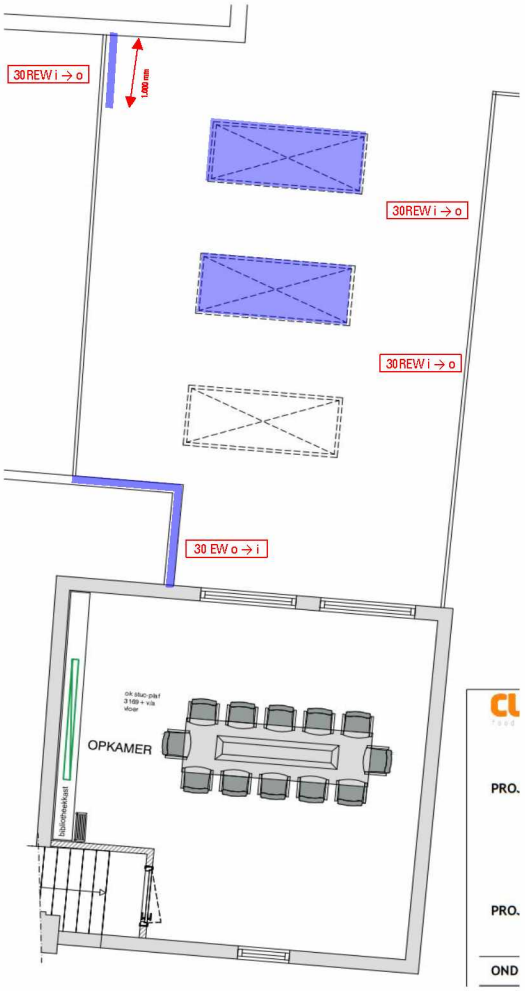

Figuur 3: Plat dak achterzijde t.p.v. opkamer met brandwerende geveldelen

Resultaten en invoergegevens brandoverslagberekeningen conform NEN 6068 (Pintegraal)

Projectnr : 6812

Project : Vascobela Den Haag

Variant : v1

Bestand : \\veldweg-srv1\Bureau Veldweg\Project data\projecten 6001-7000\6812\N01 6068\v1.NPR

Bestandsdatum : 17-8-2017 14:23:42

Print datum : 17-8-2017 14:23:57

BRANDSCENARIO"S

Naam	Brand	Opening	Positie	Rechts	Omhoog	Terug	Hoek	Versie	kW/m2	Commentaar
	1	to_6	Linksboven	0,00	0,00	0,00	0,0	6068_2016	5,5	Ok
	1	to_6	Linksmidden	0,00	0,00	0,00	0,0	6068_2016	8,2	Ok
	1	to_6	Linksonder	0,00	0,00	0,00	0,0	6068_2016	13,2	Ok
	1	to_6	Middenboven	0,00	0,00	0,00	0,0	6068_2016	6,5	Ok
	1	to_6	Middenmidden	0,00	0,00	0,00	0,0	6068_2016	9,4	Ok
	1	to_6	Middenonder	0,00	0,00	0,00	0,0	6068_2016	14,0	Ok
	1	to_6	Rechtsboven	0,00	0,00	0,00	0,0	6068_2016	7,3	Ok
	1	to_6	Rechtsmidden	0,00	0,00	0,00	0,0	6068_2016	10,0	Ok
	1	to_6	Rechtsonder	0,00	0,00	0,00	0,0	6068_2016	13,3	Ok

 © PeutzData 2001, 2017

Projectnr : 6812
Project : Vascobela Den Haag
Variant : v1

Bestand : \\veldweg-srv1\Bureau Veldweg\Project data\projecten 6001-7000\6812\N01 6068\v1.NPR
Bestandsdatum : 17-8-2017 14:23:42
Print datum : 17-8-2017 14:23:57

BRANDRUIMTEN

Naam	Breed	Diep	Hoog	Gereduceerd	Nivo	Industriemodel	WBDBO	Plafond	Samen	Blok
a	6,22	6,22	3,80	Ja	0,00		60	0,20	1	tg_8 tg_9 tg_11 tg_12 tg_13 tg_14 tg_15 tg_16 tg_17 tg_18 tg_19 tg_20 tg_7
b	6,14	4,47	3,20	Ja	2,80		60	0,20	1	tg_5 tg_0 tg_1 tg_2 tg_3 tg_4
d	0,98	2,40	2,90	Ja	0,00		60	0,10	1	tg_27 tg_28 tg_29 tg_26
e	0,98	2,39	2,90	Ja	0,00		60	0,10	1	tg_31 tg_32 tg_33 tg_30
f	2,39	1,01	2,90	Ja	0,00		60	0,10	1	tg_34 tg_35 tg_36 tg_37
symbrand	14,00	14,00	440,00	Ja	0,00		60	60,00		tg_22 tg_23 tg_6 tg_21

Pintegraal versie : V6.1p_standaard © PeutzData 2001, 2017
Licentie : Bureau Veldweg BV

GEVELS

Naam	LO_x	LO_y	RO_x	RO_y	Hoogte	Hoek	Omhoog	Wanddikte
tg_0	-4,67	-2,91	-4,97	-7,37	3,40	90,00	2,80	,000
tg_1	-4,97	-7,37	-3,27	-7,49	3,40	90,00	2,80	,000
tg_2	-3,27	-7,49	-3,37	-9,09	3,40	90,00	2,80	,000
tg_3	-3,37	-9,09	1,08	-9,50	3,40	90,00	2,80	,000
tg_5	1,45	-3,47	-4,67	-2,91	3,40	90,00	2,80	,000
tg_8	-4,53	-2,93	-3,93	6,10	4,00	90,00	,00	,000
tg_9	-3,93	6,10	-6,73	6,27	4,00	90,00	,00	,000
tg_11	-6,73	6,27	-7,20	-,88	4,00	90,00	,00	,000
tg_12	-7,20	-,88	-10,86	-,83	4,00	90,00	,00	,000
tg_13	-10,86	-,83	-10,89	-8,45	4,00	90,00	,00	,000
tg_14	-10,89	-8,45	-16,48	-8,22	4,00	90,00	,00	,000
tg_15	-16,48	-8,22	-16,65	-16,87	4,00	90,00	,00	,000
tg_16	-16,65	-16,87	-4,25	-16,86	4,00	90,00	,00	,000
tg_17	-4,25	-16,86	-4,25	-15,86	4,00	90,00	,00	,000
tg_18	-4,25	-15,86	,70	-10,83	4,00	90,00	,00	,000
tg_19	,70	-10,83	1,00	-10,84	4,00	90,00	,00	,000
tg_20	1,00	-10,84	1,45	-3,47	4,00	90,00	,00	,000
tg_4	1,08	-9,50	1,45	-3,47	3,40	90,00	2,80	,000
tg_22	-2,87	-3,08	-2,71	-1,37	3,20	90,00	3,00	,000
tg_23	-2,71	-1,37	-4,42	-1,24	3,20	90,00	3,00	,000
tg_6	-3,93	6,10	-1,76	5,97	4,00	90,00	3,00	,000
tg_21	-1,76	5,97	-1,63	7,58	4,00	90,00	3,00	,000
tg_10	-1,76	5,97	-1,63	7,58	3,00	90,00	,00	,000
tg_24	2,05	5,73	-3,93	6,10	3,00	90,00	,00	,000
tg_7	1,45	-3,47	-4,53	-2,93	4,00	90,00	,00	,000
tg_25	1,45	-3,47	2,05	5,73	3,00	90,00	,00	,000
tg_26	-2,48	-,79	-,09	-1,00	3,00	90,00	,00	,000
tg_27	-,09	-1,00	,00	-,02	3,00	90,00	,00	,000
tg_28	,00	-,02	-2,39	,20	3,00	90,00	,00	,000
tg_29	-2,39	,20	-2,48	-,79	3,00	90,00	,00	,000
tg_30	-2,29	1,41	,10	1,20	3,00	90,00	,00	,000
tg_31	,10	1,20	,19	2,18	3,00	90,00	,00	,000
tg_32	,19	2,18	-2,19	2,40	3,00	90,00	,00	,000

GEVELS

Naam	LO_x	LO_y	RO_x	RO_y	Hoogte	Hoek	Omhoog	Wanddikte
tg_33	-2,19	2,40	-2,29	1,41	3,00	90,00	,00	,000
tg_34	-2,09	3,60	,29	3,39	3,00	90,00	,00	,000
tg_35	,29	3,39	,35	4,40	3,00	90,00	,00	,000
tg_36	,35	4,40	-2,05	4,57	3,00	90,00	,00	,000
tg_37	-2,05	4,57	-2,09	3,60	3,00	90,00	,00	,000

 © PeutzData 2001, 2017

OPENINGEN

Naam	Rechts	Omhoog	Breedte	Hoogte	Brandwerend	Balkon/Overstek	Opgaand/type	Gevel(s)	Brandruimte
to_0	1,70	3,20	6,33	,60	,00	,00	Opgaand	tg_8	a
to_2	,78	,69	1,14	,72	,00	,00	Dakopening	d	d
to_3	,72	1,40	1,27	,00	,66	,00	Dakopening	e	e
to_4	,69	1,45	1,26	,00	,62	,00	Dakopening	f	f
to_1	,50	5,60	,60	,00	,60	,00	Opgaand	tg_23	symbrand
to_5	,56	5,60	,60	,00	,60	,00	Opgaand	tg_22	symbrand
to_6	,40	4,50	1,20	1,90	,00	,00	Opgaand	tg_6	symbrand
to_7	,58	3,20	1,48	2,40	,00	,00	Opgaand	tg_5	b
to_8	1,50	4,40	,80	,80	,00	,00	Opgaand	tg_3	b
O1	2,44	3,20	1,48	2,40	,00	,00	Opgaand	tg_5	b
to_9	,95	,50	3,96	2,70	,00	,00	Opgaand	tg_16	a
to_10	5,36	,00	2,09	3,20	,00	,00	Opgaand	tg_16	a
to_11	8,08	,50	3,86	2,70	,00	,00	Opgaand	tg_16	a
to_12	1,92	,50	3,03	2,70	,00	,00	Opgaand	tg_15	a
to_13	5,32	,50	2,64	2,70	,00	,00	Opgaand	tg_15	a
O2	8,03	3,80	1,00	,00	,60	,00	Opgaand	tg_8	a

v1_0001.jpg

Pintegraal V6.1p_standaard

6812
Vascobela Den Haag
v1
v1_0001.jpg

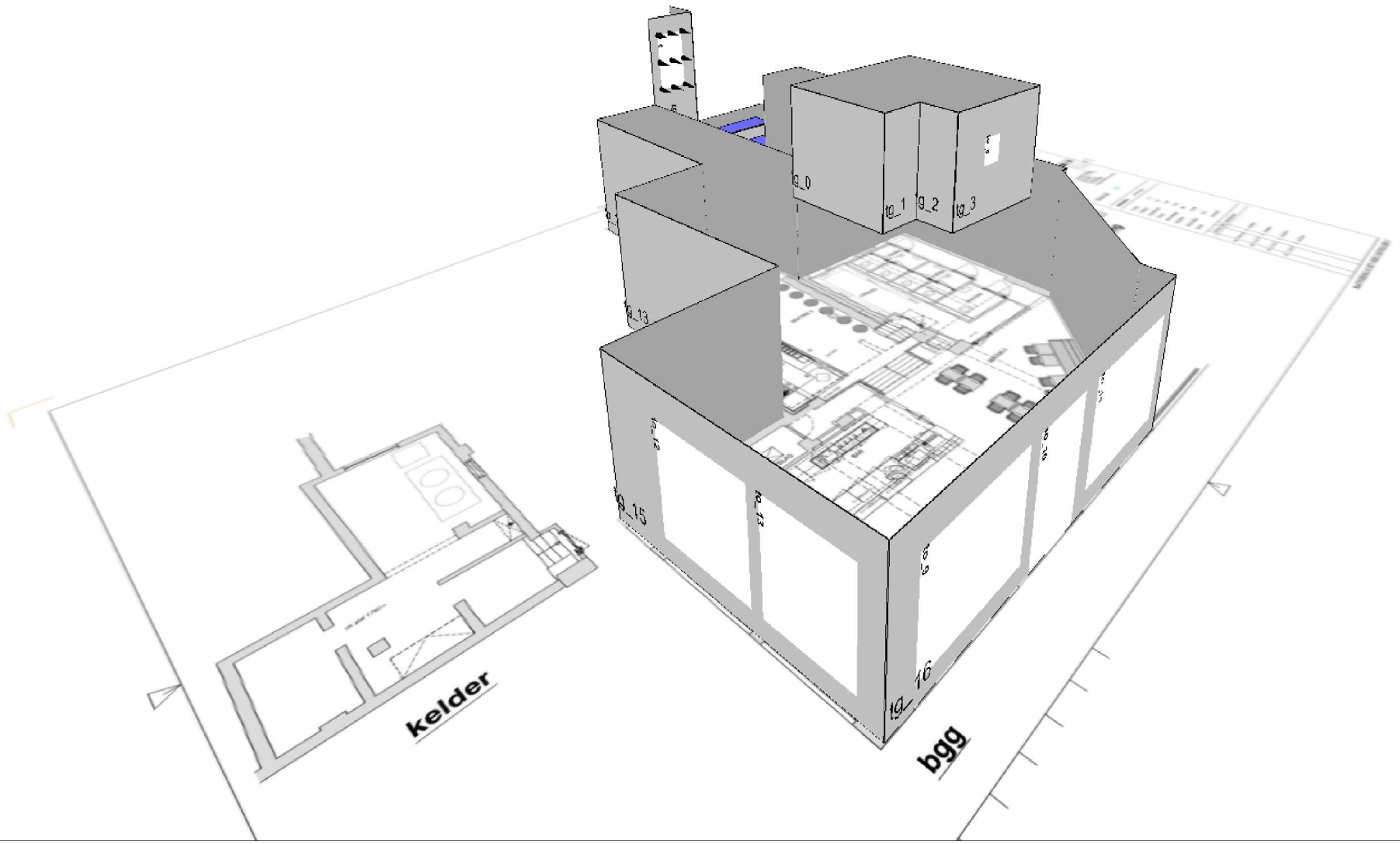

v1_0002.jpg

Pintegraal V6.1p_standaard

6812
Vascobela Den Haag
v1
v1_0002.jpg

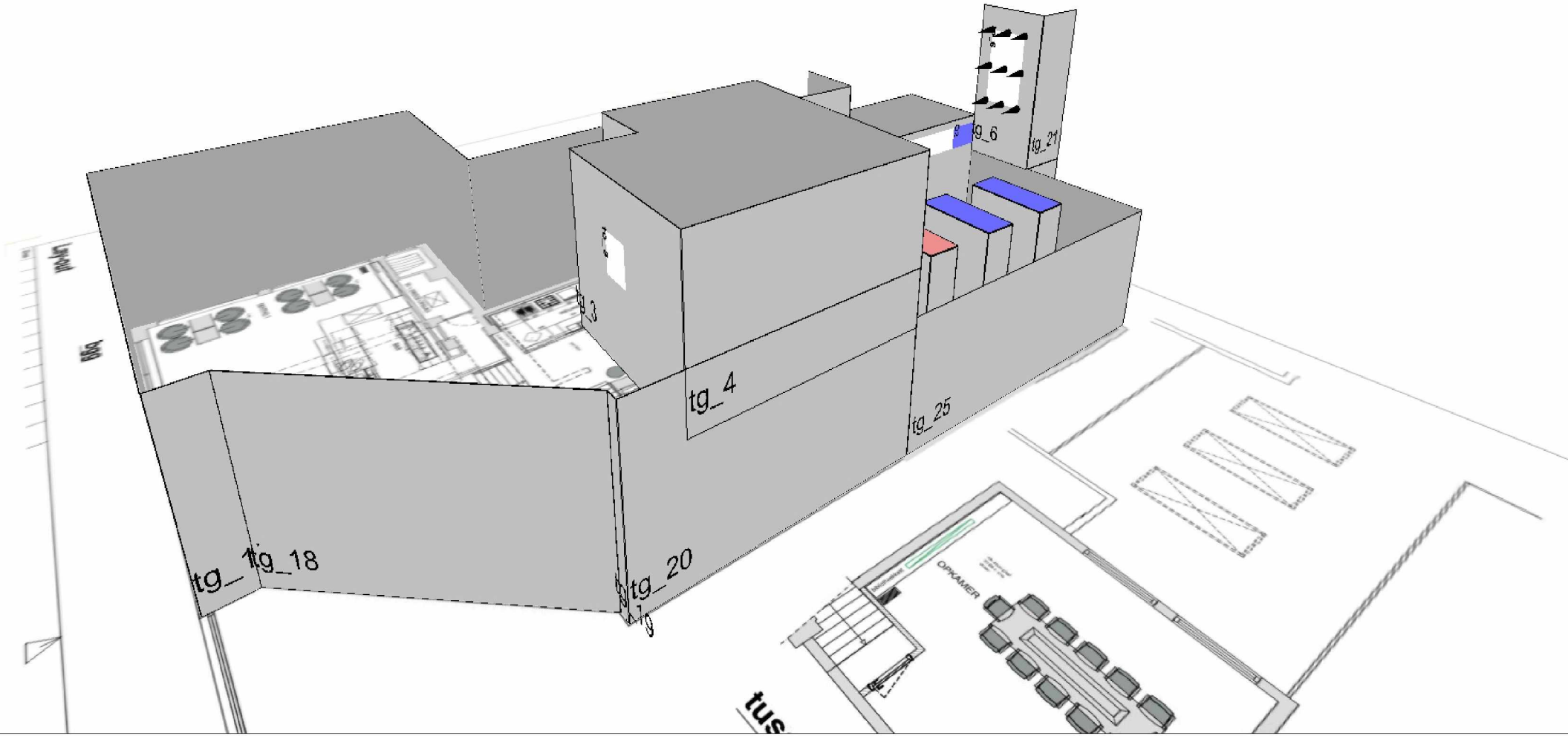

v1_0003.jpg

Pintegraal V6.1p_standaard

6812
Vascobela Den Haag
v1
v1_0003.jpg

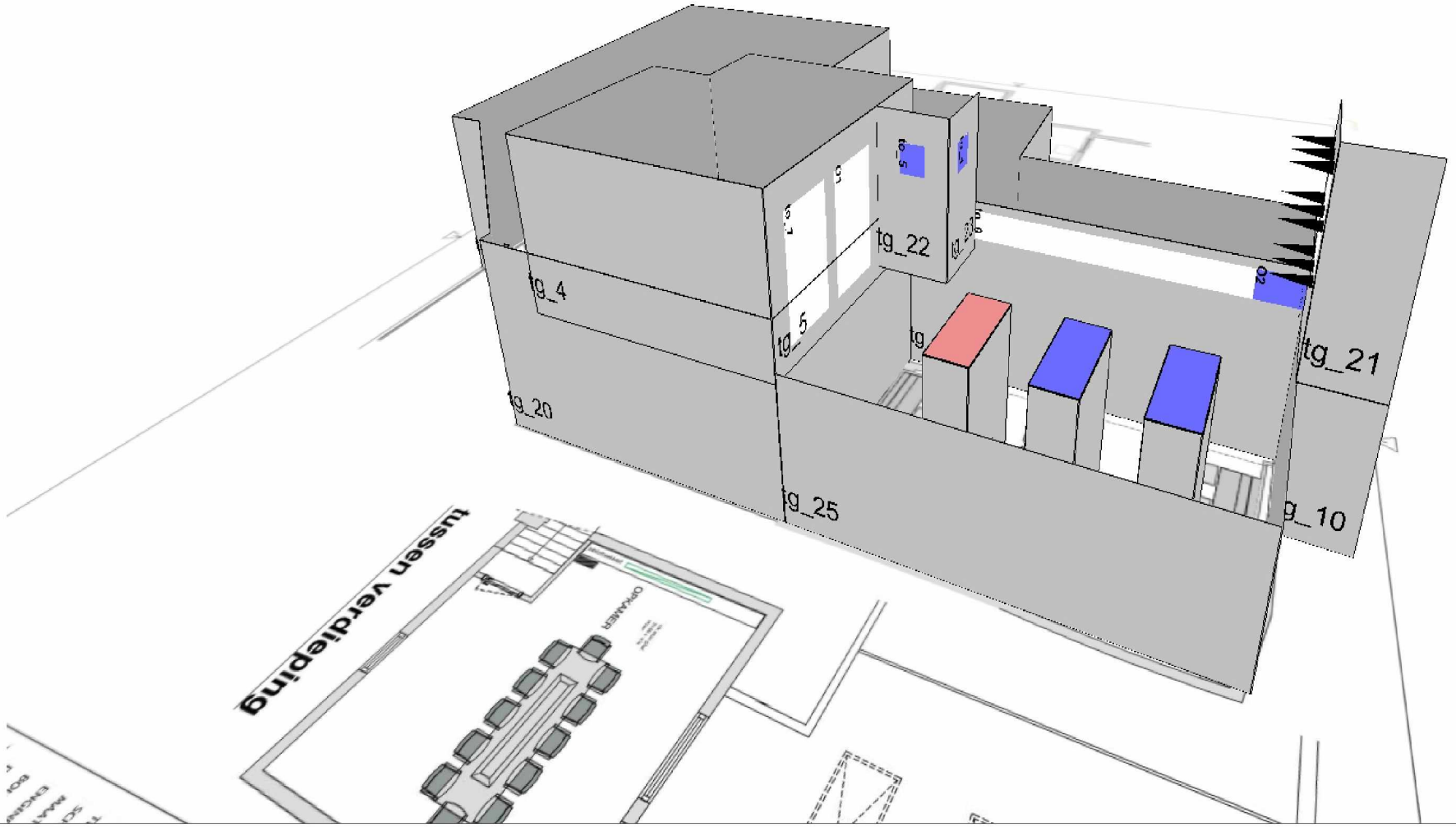

v1_0004.jpg

Pintegraal V6.1p_standaard

6812
Vascobela Den Haag
v1
v1_0004.jpg

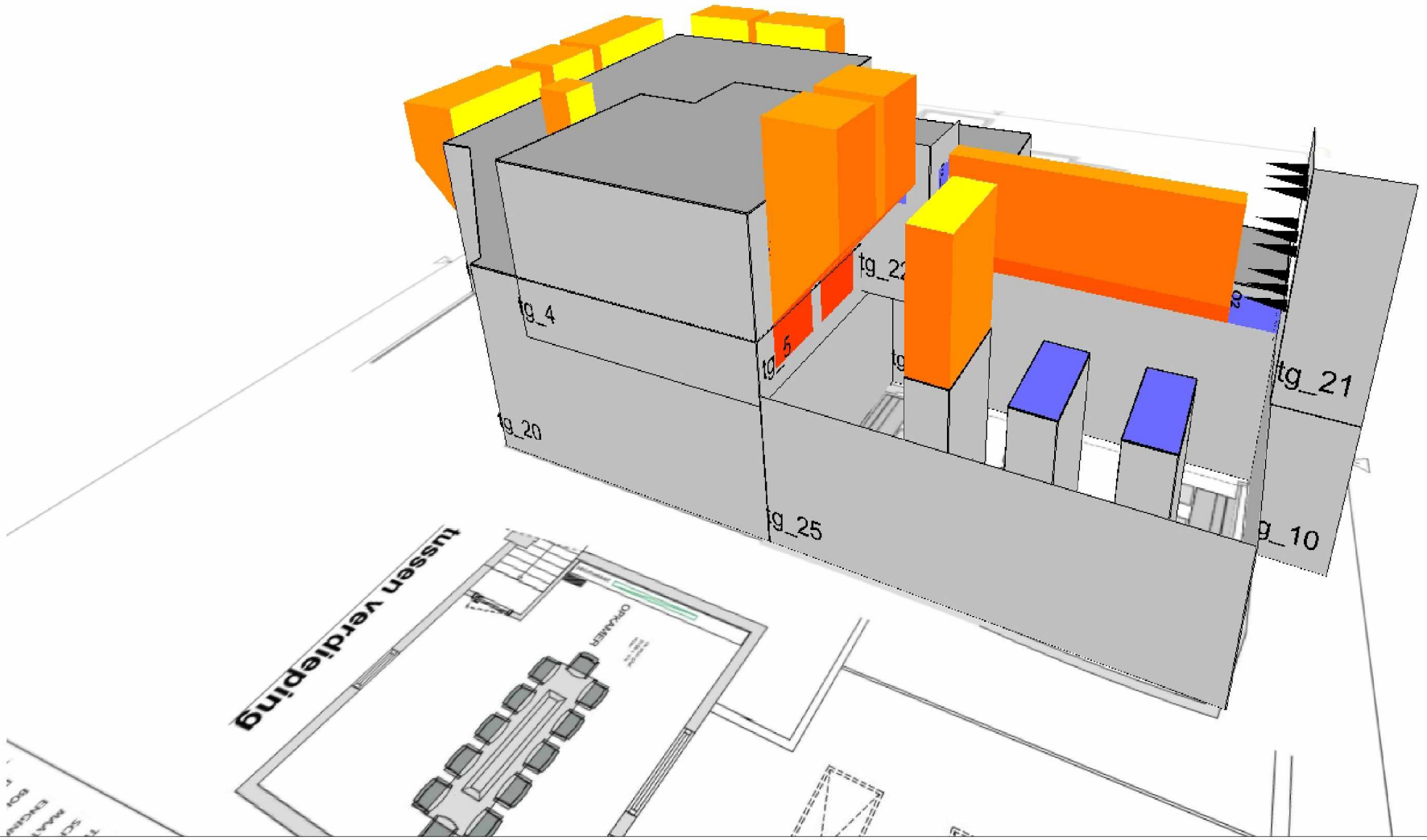

Datum: 19-09-2017

Sloopwerkzaamheden: Vascobelo Den-Haag Denneweg 17026

Projectadres:

Naam : Vascobelo
Adres : Hooistraat 2
Plaats : 2514 BM Den Haag
Tel : nvt
Email : nvt
Website : nvt

Geachte 5.1.2.e

Middels deze weg verklaren wij minder dan 10m3 aan sloopafval af te voeren. Tevens zullen wij geen asbest verwijderen aan de Hooistraat 2.

Hopende u hiermede afdoende te hebben geinformeerd, verblijf ik.

Met vriendelijke groet,
5.1.2.e

T 5.1.2.e
F 5.1.2.e
E 5.1.2.e @culi-nova.nl

Bijdorp-West 73
2992 LC Barendrecht

Rabobank 5.1.2.e
BTW nr. 08131.35.734
Kvk Rotterdam 18073129

Werkomschrijving:

Project: Vascobelo Den Haag, plaatsen dakopstellingen, daklichten en het inrichten van een casco-unit
Opdrachtgever: Vascobelo V-Bars B.V.
Datum: 19-09-2017
Onderwerp: verduidelijken werkzaamheden
Auteur: 5.1.2.e / 5.1.2.e

Werkomschrijving :

Het pand bestaat uit een kelder, bgg en opkamer. Het pand bezit een externe (rijks)monumentale waarde.

Kelder: De kelder zal geheel casco gehandhaafd blijven. Er in het kader van wetmilieubeheer een vetafscheider worden in de kelder worden geplaatst.

Begane grond:

- De begane grond zal worden voorzien van diverse toiletgroepen opgebouwd uit scheidingswanden alsmede voorzetwanden.

- Scheidingswanden opbouw: geschaafd vurenhout 70x40mm h.o.h 600mm, isolatie steenwol, weerskanten 12,5mm gipsplaten type AKWR
- Voorzetwanden opbouw: geschaafd vurenhout 70x40mm h.o.h 600mm, isolatie steenwol, aan zichtzijde 12,5mm gipsplaten type AKWR

- De toiletten zullen voorzien worden keramische toiletpotten en keramische wasbakken. Deuren voorzien van volspaanplaat massieve deuren 40mm.

- Het tochtportaal zal worden worden opgebouwd uit houtenkozijnen Tochtportaal vv. 2 hardhouten zijlichten met glas, en 2 zelfsluitende hardhouten deuren.

- Bestaande trappen worden vervangen voor houtenvuren trappen voorzien van gepoedercoat stalen trapballusters. Bestaande trap aan voorzijde wordt gedicht door middel van een houtenbalklaag(zie constructieberekeningen en tekeningen)

Opkamer:

- De opkamer zal voorzien worden van diverse scheidingswanden en een deur. Scheidingswanden opbouw: geschaafd vurenhout 70x40mm h.o.h 600mm, isolatie steenwol, weerskanten 12,5mm gipsplaten type AKWR. Deur voorzien van volspaanplaat massieve deuren 40mm

Lage plattedak gedeelte:

Er zullen 3 tal daklichten worden geplaats in het lage platte dak aan de achterzijde. T.b. de opvang van het dak en de nieuwe daklichten zal een stalen onderslag worden aangbracht conform constructieberekeningen en tekeningen. Hieronder een opsomming van de unieke kenmerken van de vlakkelichtkoepel:

- RE-classificatie 60 minuten branddoorslag EN 1365-2:2015 getest door Peutz(rappart is reeeds bijgevoegd)
- HR++ veiligheidsglas met 50 mm geïsoleerde opstand (binnenzijde onbehandeld Promatect)
- Komo productcertificaat inbraakwerendheid klasse 2
- De vlakkelichtkoepel is doorval-veilig (niet beloopbaar)
- Voldoet aan hoge eisen op gebied van isolatie, luchtdichtheid, sneeuwbelasting
- Hoge geluidsreductie voor zowel regen als omgevingsgeluid

Hoge plattedak gedeelte: Er zullen diverse dakopstellingen geplaatst worden.

A. Mitsubishi Heavy Industries
SRK50ZS-S
Gewicht : 36,5 Kg
Geluidsdruk : 43 dB(A)
Afmeting hxbxd : 595x640x290 mm

B. Mitsubishi Heavy Industries
FDT100VG
Gewicht : 83 Kg
Geluidsdruk : 49 dB(A)
Afmeting hxbxd : 850x970x370 mm

C. Toevoerinstallatie restaurant:
Mitsubishi Heavy Industries
FDU140VH
Gewicht : 105 Kg
Geluidsdruk : 49 dB(A)
Afmeting hxbxd : 1300x970x370 mm

D. Geurfilterkast:
2200x970x670 LxBxH
Perskanaal via biconic 450Ø
Hoogte vanaf dak 970x1800
Gewicht 120 Kg
Geluidsdruk 47 dB(A)

E: Toevoer ventilator kast voorzien van stoffiltering gewicht: 60kg geluidsdruk: 43 dba 1000x670x670 lxbxh aanzuigkanaal 450mm kleur:gegalvaniseerd metaal

A.


INVERTER
MITSUBISHI
HEAVY INDUSTRIES

B.


INVERTER
MITSUBISHI
HEAVY INDUSTRIES

C.




WWW.AFZUIGMOTOREN.NL

D.

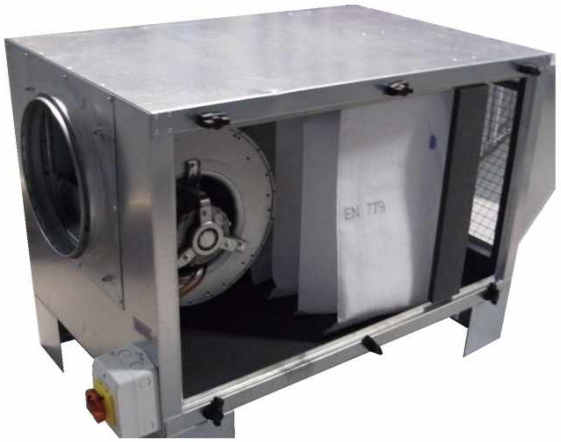

e.



Formulierversie
2017.01

Kosten

Bouwen

Overig bouwwerk bouwen

Wat zijn de geschatte kosten in euro's (exclusief BTW)? 5.1.2.e

Projectkosten

Wat zijn de geschatte kosten voor het totale project in euro's (exclusief BTW)? 5.1.2.e



Formulierversie
2017.01

Bouwen

Overig bouwwerk bouwen

1 De bouwwerkzaamheden

Wat is er op het bouwwerk van toepassing?	☐ Het wordt geheel vervangen ☐ Het wordt gedeeltelijk vervangen ☑ Het wordt nieuw geplaatst
Eventuele toelichting	plaatsen van diverse dakopstellingen en daklichten, lichtkoepels
Hebt u voor deze bouwwerkzaamheden al eerder een vergunning aangevraagd?	☐ Ja ☑ Nee

2 Plaats van het bouwwerk

Waar gaat u bouwen?	Hoofdgebouw

3 Bruto vloeroppervlakte bouwwerk

Verandert de bruto vloeroppervlakte van het bouwwerk door de bouwwerkzaamheden?	☐ Ja ☑ Nee

4 Bruto inhoud bouwwerk

Verandert de bruto inhoud van het bouwwerk door de bouwwerkzaamheden?	☐ Ja ☑ Nee

5 Oppervlakte bebouwd terrein

Verandert de bebouwde oppervlakte van het terrein na uitvoering van de bouwwerkzaamheden?	☐ Ja ☑ Nee

6 Seizoensgebonden en tijdelijke bouwwerken

Gaat het om een seizoensgebonden bouwwerk?	☐ Ja ☑ Nee
Gaat het om een tijdelijk bouwwerk?	☐ Ja ☑ Nee

7 Gebruik

Waar gebruikt u het bouwwerk en/ of terrein momenteel voor?	☐ Wonen ☑ Overige gebruiksfuncties
Geef aan waar u het bouwwerk en/ of terrein momenteel voor gebruikt.	WINKELFUNCTIE

Gegevens bevoegd gezag

Referentienummer	**Datum ontvangst**

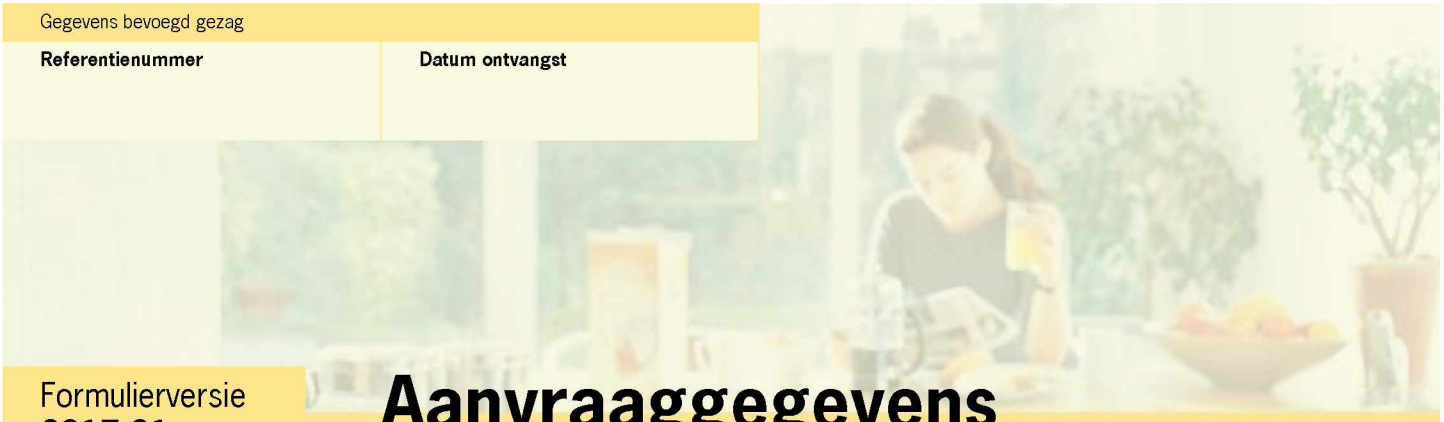

Formulierversie
2017.01

Aanvraaggegevens

Let op: vul het formulier alstublieft volledig in.

Aanvraagnummer	-	
Aanvraagnaam	-	Hooistraat 2
Uw referentiecode	-	Vascobelo
Ingediend op	-	19-09-2017
Projectomschrijving	-	het plaatsen van diverse dakopstellingen inrichten van een casco-unit plaatsen van diverse daklichten
Gefaseerd		

Overzicht bijgevoegde modulebladen

Aanvraaggegevens

Aanvragergegevens

Locatie van de werkzaamheden

Werkzaamheden en onderdelen

Monument onderhouden, restaureren, veranderen of slopen

- Handelingen met gevolgen voor beschermde monumenten

Bijlagen

Kosten

Nawoord en ondertekening



Formulierversie
2017.01

Handelingen met gevolgen voor beschermde monumenten

Monument onderhouden, restaureren, veranderen of slopen

1 Monument slopen, verstoren, verplaatsen of wijzigen

Waar gaat het om?
- [x] Rijksmonument
- [ ] Provinciaal monument > *Als door de provincie of gemeente lokale vragen zijn opgenomen worden deze hieronder gesteld. Vul hieronder de eventuele provinciale lokale vragen in.*
- [ ] Gemeentelijk monument > *Als door de provincie of gemeente lokale vragen zijn opgenomen worden deze hieronder gesteld. Vul hieronder de eventuele gemeentelijke lokale vragen in.*

Om welk soort rijksmonument gaat het?
- [x] (Gebouwd) monument
- [ ] Aangelegd monument
- [ ] Archeologisch monument

Om welk soort provinciaal monument gaat het?
- [ ] (Gebouwd) monument
- [ ] Aangelegd monument
- [ ] Archeologisch monument

Om welk soort gemeentelijk monument gaat het?
- [ ] (Gebouwd) monument
- [ ] Aangelegd monument
- [ ] Archeologisch monument

Wat is het monumentnummer?
17542

Wat is de naam van het monument?

Gaat u het monument geheel of gedeeltelijk slopen?
- [ ] Geheel slopen
- [ ] Gedeeltelijk slopen
- [x] Niet slopen

Waarom wilt u gaan slopen?
nvt

Wat is de sloopmethode?
nvt

Welke materialen komen vrij bij de sloopwerkzaamheden en in welke hoeveelheden?
nvt

Is er sprake van een functiewijziging van het monument?
- [x] Ja
- [ ] Nee

Wat wordt de toekomstige functie van het monument?

lichte horeca

2 Ingreep aan het monument

Aan welke onderdelen van het monument gaat u werkzaamheden uitvoeren?

- ☐ Daken en goten
- ☐ Kozijnen, ramen en deuren
- ☐ Gevels
- ☐ Casco en constructie
- ☐ Binnenwerk, interieurs
- ☐ Buitenwerk (bouwwerken)
- ☐ Orgel
- ☐ Bijzondere onderdelen (algemeen)
- ☐ Bijzondere onderdelen aan molens, gemalen en/of sluizen
- ☐ Dijken, dijklichamen
- ☐ Tuinen en parken
- ☐ Archeologisch monument
- ☐ Anders

nvt wij gaan niks veranderen aan het momenument

Welke werkzaamheden gaat u aan de daken en goten uitvoeren?

- ☐ Vervanging conform bestaand
- ☐ Verandering
- ☐ Onderhoud met wijziging
- ☐ (Gedeeltelijk) slopen

Welke werkzaamheden gaat u aan de kozijnen, ramen en deuren uitvoeren?

- ☐ Vervanging conform bestaand
- ☐ Verandering
- ☐ Onderhoud met wijziging
- ☐ (Gedeeltelijk) slopen

Welke werkzaamheden gaat u aan de gevel(s) uitvoeren?

- ☐ Vervanging conform bestaand
- ☐ Verandering
- ☐ Onderhoud met wijziging
- ☐ (Gedeeltelijk) slopen

Welke werkzaamheden gaat u aan het casco en de constructie uitvoeren?

- ☐ Vervanging conform bestaand
- ☐ Verandering
- ☐ Onderhoud met wijziging
- ☐ (Gedeeltelijk) slopen

Welke werkzaamheden gaat u aan het binnenwerk / interieurs uitvoeren?

- ☐ Vervanging conform bestaand
- ☐ Verandering
- ☐ Onderhoud met wijziging
- ☐ (Gedeeltelijk) slopen

Welke activiteit(en) gaat u aan het buitenwerk (bouwwerken) uitvoeren?

- ☐ Vervanging conform bestaand
- ☐ Verandering
- ☐ Onderhoud met wijziging
- ☐ (Gedeeltelijk) slopen

Welke werkzaamheden gaat u aan het orgel uitvoeren?

- ☐ Vervanging conform bestaand
- ☐ Verandering
- ☐ Onderhoud met wijziging
- ☐ (Gedeeltelijk) slopen

Aan welke bijzondere onderdelen (algemeen) gaat u werkzaamheden uitvoeren?

- ☐ Bliksemafleiding
- ☐ Brandtrappen
- ☐ Reclame / bebording
- ☐ Bijzondere installaties

Welke werkzaamheden gaat u aan de bliksemafleiding uitvoeren?

- ☐ Vervanging conform bestaand
- ☐ Verandering
- ☐ Onderhoud met wijziging
- ☐ (Gedeeltelijk) slopen

? Welke werkzaamheden gaat u aan de brandtrappen uitvoeren?

- ☐ Vervanging conform bestaand
- ☐ Verandering
- ☐ Onderhoud met wijziging
- ☐ (Gedeeltelijk) slopen

? Welke werkzaamheden gaat u aan reclame en bebording uitvoeren?

- ☐ Vervanging conform bestaand
- ☐ Verandering
- ☐ Onderhoud met wijziging
- ☐ (Gedeeltelijk) slopen

? Welke werkzaamheden gaat u aan bijzondere installaties uitvoeren?

- ☐ Vervanging conform bestaand
- ☐ Verandering
- ☐ Onderhoud met wijziging
- ☐ (Gedeeltelijk) slopen

Aan welke bijzondere onderdelen van molens, gemalen en sluizen gaat u werkzaamheden uitvoeren?

- ☐ Gevlucht
- ☐ Stelling
- ☐ Gaande werk
- ☐ Staande werk
- ☐ Maalderijmachines
- ☐ Silo's
- ☐ Biotoop
- ☐ Waterlopen
- ☐ Wateropvoerwerktuig
- ☐ Aandrijvingsmechanisme
- ☐ Beschoeiing- en remmingswerken
- ☐ Metaal-, smeed- en klinkwerk

nvt wij gaan niks veranderen aan het momenument

? Welke werkzaamheden gaat u aan molens, gemalen en sluizen uitvoeren?

- ☐ Vervanging conform bestaand
- ☐ Verandering
- ☐ Onderhoud met wijziging
- ☐ (Gedeeltelijk) slopen

Welke werkzaamheden gaat u aan dijken of dijklichamen uitvoeren?

- ☐ Ingrepen aan dijklichaam
- ☐ Aanpassing van het tracé
- ☐ Dijkprofiel
- ☐ Materialisatie
- ☐ Andere werkzaamheden aan de dijk

? Welke werkzaamheden gaat u aan tuinen of parken uitvoeren?

- ☐ Vervanging conform bestaand
- ☐ Verandering
- ☐ Onderhoud met wijziging
- ☐ (Gedeeltelijk) slopen

? Welke werkzaamheden gaat u uitvoeren die het archeologisch monument kunnen verstoren?

_____

? Welke andere niet eerder genoemde werkzaamheden wilt u gaan uitvoeren?

_____

3 Beschermd stads- en dorpsgezicht

Gaat het om Slopen?

- ☐ Ja
- ☐ Nee

Komt er een ander bouwwerk in de plaats voor het te slopen bouwwerk?

- ☐ Ja
- ☐ Nee

Geef aan wat er na de sloopwerkzaamheden op het vrijgekomen terrein zal gaan gebeuren.

_____

Is er voor de bouwwerkzaamheden voor dit andere te bouwen bouwwerk een omgevingsvergunning aangevraagd?	★ Ja ☐ Nee



Toelichting Handelingen met gevolgen voor beschermde monumenten

Formulierversie
2017.01

1 Monument slopen, verstoren, verplaatsen of wijzigen

Waar gaat het om?
- Neem bij twijfel over het soort monument contact op met uw gemeente.

Om welk soort rijksmonument gaat het?
- Bij een (gebouwd) monument kunt u naast gebouwen ook denken aan standbeelden of monumentale hekken.
Bij een aangelegd monument kunt u denken aan monumentale tuinen en parken, dijken of boerenerven.
Als het gaat om een archeologisch rijksmonument hebt u geen omgevingsvergunning nodig. U moet wel op basis van de Monumentenwet 1988 een monumentenvergunning aanvragen bij de gemeente. Neem contact op met de gemeente voor meer informatie over de monumentenvergunning.
Archeologische monumenten zijn terreinen die deel uitmaken van het cultureel erfgoed vanwege de daar aanwezige overblijfselen, voorwerpen of andere sporen van menselijke aanwezigheid in het verleden, inclusief deze overblijfselen, voorwerpen en sporen. Het kan bijvoorbeeld gaan om een terrein met grafheuvels, scheepswrakken of nederzettingen uit de prehistorie tot aan recentere tijden.

Om welk soort provinciaal monument gaat het?
- Bij een (gebouwd) monument kunt u naast gebouwen ook denken aan standbeelden of monumentale hekken.
Bij een aangelegd monument kunt u denken aan monumentale tuinen en parken, dijken of boerenerven.
Archeologische monumenten zijn terreinen die deel uitmaken van het cultureel erfgoed vanwege de daar aanwezige overblijfselen, voorwerpen of andere sporen van menselijke aanwezigheid in het verleden, inclusief deze overblijfselen, voorwerpen en sporen. Het kan bijvoorbeeld gaan om een terrein met grafheuvels, scheepswrakken of nederzettingen uit de prehistorie tot aan recentere tijden.

Om welk soort gemeentelijk monument gaat het?
- Bij een (gebouwd) monument kunt u naast gebouwen ook denken aan standbeelden of monumentale hekken.
Bij een aangelegd monument kunt u denken aan monumentale tuinen en parken, dijken of boerenerven.
Archeologische monumenten zijn terreinen die deel uitmaken van het cultureel erfgoed vanwege de daar aanwezige overblijfselen, voorwerpen of andere sporen van menselijke aanwezigheid in het verleden, inclusief deze overblijfselen, voorwerpen en sporen. Het kan bijvoorbeeld gaan om een terrein met grafheuvels, scheepswrakken of nederzettingen uit de prehistorie tot aan recentere tijden.

Wat is het monumentnummer?
- Als u dit niet weet, kunt u dit opvragen bij de gemeente.

Wat is de naam van het monument?
- Als uw monument geen naam heeft, hoeft u deze vraag niet te beantwoorden.

Waarom wilt u gaan slopen?
- Denk hier bijvoorbeeld aan verbouwen, het vergroten van de tuin of instortingsgevaar.

Wat is de sloopmethode?
- Omschrijf hoe er wordt gesloopt.
Bijvoorbeeld: handmatig slopen zonder elektrische apparaten; handmatig slopen met elektrische apparaten (zoals een pneumatische voorhamer); slopen met behulp van groot materieel (zoals een bulldozer of sloopkogel), of een combinatie hiervan.
Geef bij omvangrijke sloopwerkzaamheden ook aan of met een stut- en stempelplan wordt gewerkt en of er beschermende maatregelen worden getroffen voor naastgelegen panden.

Welke materialen komen vrij bij de sloopwerkzaamheden en in welke hoeveelheden?
- Geef hierbij per type materiaal ook de hoeveelheid aan.
De afkomende materialen kunnen van monumentale waarde zijn. Deze moeten dan kunnen worden hergebruikt. Uit het type materiaal en de hoeveelheden kan vaak worden afgeleid of er sprake is van monumentale waarde en of hergebruik een optie is. U kunt deze informatie aangeven op de slooptekening of in een apart overzicht.

Wat wordt de toekomstige functie van het monument?
- Denk hierbij aan bijvoorbeeld wonen of kantoor.

2 Ingreep aan het monument

Aan welke onderdelen van het monument gaat u werkzaamheden uitvoeren?
- Denk bij bijzondere onderdelen aan bijvoorbeeld bliksemafleiding, brandtrappen, reclame en installaties ten behoeve van onder andere liften en verwarming.

Welke werkzaamheden gaat u aan de daken en goten uitvoeren?
- Met Vervanging conform bestaand worden herstelwerkzaamheden van enige omvang bedoeld, waarbij de aan te pakken onderdelen worden vervangen door identieke onderdelen. Dit komt veelal voor bij restauratie. U vervangt bijvoorbeeld de goten door nieuwe goten van hetzelfde materiaal, dezelfde vorm en dezelfde afmetingen.
Met Verandering wordt bedoeld dat het aan te pakken onderdeel wordt vervangen door een onderdeel dat afwijkt van het oude onderdeel. U vervangt bijvoorbeeld de zinken goten door plastic (PVC) goten.

Onderhoud met wijziging betekent dat door deze onderhoudswerkzaamheden de materiaalsoort, kleur, vormgeving, detaillering of profilering van een onderdeel van het monument wijzigt. Het gaat om technisch noodzakelijke werkzaamheden op beperkte schaal. Ontbrekende dakpannen vervangt u bijvoorbeeld door dakpannen in een afwijkende kleur.
Voor meer voorbeelden verwijzen wij u naar de factsheet over vergunningplichtige activiteiten van de Rijksdienst voor het Cultureel Erfgoed. De factsheet is te downloaden van de website van de rijksdienst *(http://www.cultureelerfgoed.nl)*. Neem bij twijfel of voor meer informatie contact op met uw gemeente.

Welke werkzaamheden gaat u aan de kozijnen, ramen en deuren uitvoeren?
- Met Vervanging conform bestaand worden herstelwerkzaamheden van enige omvang bedoeld, waarbij de aan te pakken onderdelen worden vervangen door identieke onderdelen. Dit komt veelal voor bij restauratie. U vervangt bijvoorbeeld de rotte houten kozijnen door nieuwe houten kozijnen met dezelfde verschijningsvorm.
Met Verandering wordt bedoeld dat het aan te pakken onderdeel wordt vervangen door een onderdeel dat afwijkt van het oude onderdeel. U vervangt bijvoorbeeld de houten kozijnen door kunststof kozijnen.
Onderhoud met wijziging betekent dat door deze onderhoudswerkzaamheden de materiaalsoort, kleur, vormgeving, detaillering of profilering van een onderdeel van het monument wijzigt. Het gaat om technisch noodzakelijke werkzaamheden op beperkte schaal. U verft de kozijnen bijvoorbeeld in een andere kleur.
Voor meer voorbeelden verwijzen wij u naar de factsheet over vergunningplichtige activiteiten van de Rijksdienst voor het Cultureel Erfgoed. De factsheet is te downloaden van de website van de rijksdienst *(http://www.cultureelerfgoed.nl)*. Neem bij twijfel of voor meer informatie contact op met uw gemeente.

Welke werkzaamheden gaat u aan de gevel(s) uitvoeren?
- Met Vervanging conform bestaand worden herstelwerkzaamheden van enige omvang bedoeld, waarbij de aan te pakken onderdelen worden vervangen door identieke onderdelen. Dit komt veelal voor bij restauratie. U kunt hierbij bijvoorbeeld denken aan volledige vernieuwing van het voegwerk met dezelfde voeg.
Een Verandering treedt bijvoorbeeld op als de gevel op een andere manier wordt gevoegd dan nu het geval is.
Onderhoud met wijziging betekent dat door deze onderhoudswerkzaamheden de materiaalsoort, kleur, vormgeving, detaillering of profilering van een onderdeel van het monument wijzigt. Het gaat om technisch noodzakelijke werkzaamheden op beperkte schaal. U herstelt bijvoorbeeld plaatselijk het voegwerk met een afwijkende soort voeg.
Voor meer voorbeelden verwijzen wij u naar de factsheet over vergunningplichtige activiteiten van de Rijksdienst voor het Cultureel Erfgoed. De factsheet is te downloaden van de website van de rijksdienst *(http://www.cultureelerfgoed.nl)*. Neem bij twijfel of voor meer informatie contact op met uw gemeente.

Welke werkzaamheden gaat u aan het casco en de constructie uitvoeren?
- Met Vervanging conform bestaand worden herstelwerkzaamheden van enige omvang bedoeld, waarbij de aan te pakken onderdelen worden vervangen door identieke onderdelen. Dit komt veelal voor bij restauratie. U vervangt bijvoorbeeld de rotte houten balken door nieuwe houten balken.
Met Verandering wordt bedoeld dat het aan te pakken onderdeel wordt vervangen door een onderdeel dat afwijkt van het oude onderdeel. U vervangt bijvoorbeeld de rotte houten balken door stalen balken.
Onderhoud met wijziging betekent dat door deze onderhoudswerkzaamheden de materiaalsoort, kleur, vormgeving, detaillering of profilering van een onderdeel van het monument wijzigt. Het gaat om technisch noodzakelijke werkzaamheden op beperkte schaal.
Voor meer voorbeelden verwijzen wij u naar de factsheet over vergunningplichtige activiteiten van de Rijksdienst voor het Cultureel Erfgoed. De factsheet is te downloaden van de website van de rijksdienst *(http://www.cultureelerfgoed.nl)*. Neem bij twijfel of voor meer informatie contact op met uw gemeente.

Welke werkzaamheden gaat u aan het binnenwerk / interieurs uitvoeren?
- Met Vervanging conform bestaand worden herstelwerkzaamheden van enige omvang bedoeld, waarbij de aan te pakken onderdelen worden vervangen door identieke onderdelen. Dit komt veelal voor bij restauratie. U vervangt bijvoorbeeld een versleten historische steektrap door een nieuwe steektrap. Of u vervangt een versleten historische wandbekleding door een nagemaakte wandbekleding.
Met Verandering wordt bedoeld dat het aan te pakken onderdeel wordt vervangen door een onderdeel dat afwijkt van het oude onderdeel. U vervangt bijvoorbeeld een historische steektrap door een wenteltrap of een historisch stucplafond door een modern plafond.
Onderhoud met wijziging betekent dat door deze onderhoudswerkzaamheden de materiaalsoort, kleur, vormgeving, detaillering of profilering van een onderdeel van het monument van monumentale waarde wijzigt. Het gaat om technisch noodzakelijke werkzaamheden op beperkte schaal.
Voor meer voorbeelden verwijzen wij u naar de factsheet over vergunningplichtige activiteiten van de Rijksdienst voor het Cultureel Erfgoed. De factsheet is te downloaden van de website van de rijksdienst *(http://www.cultureelerfgoed.nl)*. Neem bij twijfel of voor meer informatie contact op met uw gemeente.

Welke activiteit(en) gaat u aan het buitenwerk (bouwwerken) uitvoeren?
- Met buitenwerk (bouwwerken) worden onder andere hekken, bestrating, stoepen, trappen en keldertoegangen bedoeld.
Met Vervanging conform bestaand worden herstelwerkzaamheden van enige omvang bedoeld, waarbij de aan te pakken onderdelen worden vervangen door identieke onderdelen. Dit komt veelal voor bij restauratie.
Met Verandering wordt bedoeld dat het aan te pakken onderdeel wordt vervangen door een onderdeel dat afwijkt van het oude onderdeel.
Onderhoud met wijziging betekent dat door deze onderhoudswerkzaamheden de materiaalsoort, kleur, vormgeving, detaillering of profilering van een onderdeel van het monument wijzigt. Het gaat om technisch noodzakelijke werkzaamheden op beperkte schaal.
Voor meer voorbeelden verwijzen wij u naar de factsheet over vergunningplichtige activiteiten van de Rijksdienst voor het Cultureel Erfgoed. De factsheet is te downloaden van de website van de rijksdienst *(http://www.cultureelerfgoed.nl)*. Neem bij twijfel of voor meer informatie contact op met uw gemeente.

Welke werkzaamheden gaat u aan het orgel uitvoeren?
- Met Vervanging conform bestaand worden herstelwerkzaamheden van enige omvang bedoeld, waarbij de aan te pakken onderdelen worden vervangen door identieke onderdelen. Dit komt veelal voor bij restauratie.
Met Verandering wordt bedoeld dat het aan te pakken onderdeel wordt vervangen door een onderdeel dat afwijkt van het oude onderdeel.
Onderhoud met wijziging betekent dat door deze onderhoudswerkzaamheden de materiaalsoort, kleur, vormgeving, detaillering of profilering van een onderdeel van het monument wijzigt. Het gaat om technisch noodzakelijke werkzaamheden op beperkte schaal.
Voor meer voorbeelden verwijzen wij u naar de factsheet over vergunningplichtige activiteiten van de Rijksdienst voor het Cultureel Erfgoed. De factsheet is te downloaden van de website van de rijksdienst *(http://www.cultureelerfgoed.nl)*. Neem bij twijfel of voor meer informatie contact op met uw gemeente.

Aan welke bijzondere onderdelen (algemeen) gaat u werkzaamheden uitvoeren?
- Met bijzondere installaties worden bijvoorbeeld sanitair, leidingen, lift-, verwarmings-, en klokkeninstallaties bedoeld.

Welke werkzaamheden gaat u aan de bliksemafleiding uitvoeren?
- Met Vervanging conform bestaand worden herstelwerkzaamheden van enige omvang bedoeld, waarbij de aan te pakken onderdelen worden vervangen door identieke onderdelen. Dit komt veelal voor bij restauratie.
Met Verandering wordt bedoeld dat het aan te pakken onderdeel wordt vervangen door een onderdeel dat afwijkt van het oude onderdeel.

Onderhoud met wijziging betekent dat door deze onderhoudswerkzaamheden de materiaalsoort, kleur, vormgeving, detaillering of profilering van een onderdeel van het monument wijzigt. Het gaat om technisch noodzakelijke werkzaamheden op beperkte schaal.
Voor meer voorbeelden verwijzen wij u naar de factsheet over vergunningplichtige activiteiten van de Rijksdienst voor het Cultureel Erfgoed. De factsheet is te downloaden van de website van de rijksdienst *(http://www.cultureelerfgoed.nl)*. Neem bij twijfel of voor meer informatie contact op met uw gemeente.

Welke werkzaamheden gaat u aan de brandtrappen uitvoeren?
- Met Vervanging conform bestaand worden herstelwerkzaamheden van enige omvang bedoeld, waarbij de aan te pakken onderdelen worden vervangen door identieke onderdelen. Dit komt veelal voor bij restauratie.
Met Verandering wordt bedoeld dat het aan te pakken onderdeel wordt vervangen door een onderdeel dat afwijkt van het oude onderdeel.
Onderhoud met wijziging betekent dat door deze onderhoudswerkzaamheden de materiaalsoort, kleur, vormgeving, detaillering of profilering van een onderdeel van het monument wijzigt. Het gaat om technisch noodzakelijke werkzaamheden op beperkte schaal.
Voor meer voorbeelden verwijzen wij u naar de factsheet over vergunningplichtige activiteiten van de Rijksdienst voor het Cultureel Erfgoed. De factsheet is te downloaden van de website van de rijksdienst *(http://www.cultureelerfgoed.nl)*. Neem bij twijfel of voor meer informatie contact op met uw gemeente.

Welke werkzaamheden gaat u aan reclame en bebording uitvoeren?
- Met Vervanging conform bestaand worden herstelwerkzaamheden van enige omvang bedoeld, waarbij de aan te pakken onderdelen worden vervangen door identieke onderdelen. Dit komt veelal voor bij restauratie.
Met Verandering wordt bedoeld dat het aan te pakken onderdeel wordt vervangen door een onderdeel dat afwijkt van het oude onderdeel.
Onderhoud met wijziging betekent dat door deze onderhoudswerkzaamheden de materiaalsoort, kleur, vormgeving, detaillering of profilering van een onderdeel van het monument wijzigt. Het gaat om technisch noodzakelijke werkzaamheden op beperkte schaal.
Voor meer voorbeelden verwijzen wij u naar de factsheet over vergunningplichtige activiteiten van de Rijksdienst voor het Cultureel Erfgoed. De factsheet is te downloaden van de website van de rijksdienst *(http://www.cultureelerfgoed.nl)*. Neem bij twijfel of voor meer informatie contact op met uw gemeente.

Welke werkzaamheden gaat u aan bijzondere installaties uitvoeren?
- Met Vervanging conform bestaand worden herstelwerkzaamheden van enige omvang bedoeld, waarbij de aan te pakken onderdelen worden vervangen door identieke onderdelen. Dit komt veelal voor bij restauratie.
Met Verandering wordt bedoeld dat het aan te pakken onderdeel wordt vervangen door een onderdeel dat afwijkt van het oude onderdeel.
Onderhoud met wijziging betekent dat door deze onderhoudswerkzaamheden de materiaalsoort, kleur, vormgeving, detaillering of profilering van een onderdeel van het monument wijzigt. Het gaat om technisch noodzakelijke werkzaamheden op beperkte schaal.
Voor meer voorbeelden verwijzen wij u naar de factsheet over vergunningplichtige activiteiten van de Rijksdienst voor het Cultureel Erfgoed. De factsheet is te downloaden van de website van de rijksdienst *(http://www.cultureelerfgoed.nl)*. Neem bij twijfel of voor meer informatie contact op met uw gemeente.

Welke werkzaamheden gaat u aan molens, gemalen en sluizen uitvoeren?
- Met Vervanging conform bestaand worden herstelwerkzaamheden van enige omvang bedoeld, waarbij de aan te pakken onderdelen worden vervangen door identieke onderdelen. Dit komt veelal voor bij restauratie.
Met Verandering wordt bedoeld dat het aan te pakken onderdeel wordt vervangen door een onderdeel dat afwijkt van het oude onderdeel.
Onderhoud met wijziging betekent dat door deze onderhoudswerkzaamheden de materiaalsoort, kleur, vormgeving, detaillering of profilering van een onderdeel van het monument wijzigt. Het gaat om technisch noodzakelijke werkzaamheden op beperkte schaal.
Voor meer voorbeelden verwijzen wij u naar de factsheet over vergunningplichtige activiteiten van de Rijksdienst voor het Cultureel Erfgoed. De factsheet is te downloaden van de website van de rijksdienst *(http://www.cultureelerfgoed.nl)*. Neem bij twijfel of voor meer informatie contact op met uw gemeente.

Welke werkzaamheden gaat u aan tuinen of parken uitvoeren?
- Met Vervanging conform bestaand worden herstelwerkzaamheden van enige omvang bedoeld, waarbij de aan te pakken onderdelen worden vervangen door identieke onderdelen. Dit komt veelal voor bij restauratie. U vervangt bijvoorbeeld de oude eiken van een historische eikenlaan door nieuwe eiken.
Met Verandering wordt bedoeld dat het aan te pakken onderdeel wordt vervangen door een onderdeel dat afwijkt van het oude onderdeel. U vervangt bijvoorbeeld een historische kastanjelaan door een beukenlaan of u verandert een formeel Frans aangelegd park in een Engels landschapspark.
Onderhoud met wijziging betekent dat door deze onderhoudswerkzaamheden de tuin- of parkaanleg wijzigt. Het gaat om noodzakelijke werkzaamheden op beperkte schaal. Hierbij kunt u denken aan het inboeten van beplanting met een andere beplantingsoort of -cultivar (variëteit). U kunt ook denken aan onderhoud van paden met een afwijkend type verharding.
Neem bij twijfel of voor meer informatie over vergunningplichtige activiteiten contact op met uw gemeente.

Welke werkzaamheden gaat u uitvoeren die het archeologisch monument kunnen verstoren?
- Geef hier kort de hoofdwerkzaamheden aan. U kunt dit uitgebreid toelichten in de bijlage Omschrijving van de activiteit

Welke andere niet eerder genoemde werkzaamheden wilt u gaan uitvoeren?
- Gebruik deze optie alleen voor werkzaamheden die niet onder de eerder genoemde werkzaamheden vallen. U kunt deze optie gebruiken voor bijvoorbeeld werkzaamheden aan grenspalen, standbeelden, boerenerven, fabrieksterreinen en voor het verplaatsen van een monument. In de bijlage kunt u specificeren welke werkzaamheden u gaat uitvoeren.



Formulierversie
2017.01

Kosten

Projectkosten

Wat zijn de geschatte kosten voor het totale project in euro's (exclusief BTW)?

zie kostenoverzicht



Formulierversie
2017.01

Toe te voegen bijlagen

- Bijlage anders Monument onderhouden, restaureren, veranderen of slopen
- Gegevens wijzigen monument door bouwen
- Gegevens wijzigen monument door werk of werkzaamheid (aanleg)
- Gegevens (gedeeltelijk) slopen monument
- Gegevens verstoren (archeologisch) monument
- Gegevens overige wijzigingen monument
- Gegevens verplaatsen monument
- Gegevens gebruik monument

Formulierversie
2017.01

Nawoord en ondertekening

Alleen te beantwoorden als de bijlagen nog niet compleet zijn

Alleen te beantwoorden als de bijlagen nog niet compleet zijn

Zijn de bijlagen bij deze aanvraag compleet
- ★ Ja
- ☐ Nee

De volgende bijlagen dien ik later in: nvt

De volgende bijlagen dien ik niet in: nvt

Vul uw eventuele persoonlijke opmerkingen over uw aanvraag hier in.

Als blijkt dat voor één van de onderdelen geen vergunning verleend kan worden, wilt u dan voor de overige onderdelen wel een vergunning ontvangen?
- ★ Ja
- ☐ Nee

Geeft u toestemming om persoons- en adresgegevens van de aanvrager/melder en, indien van toepassing, de gemachtigde openbaar te maken?
- ☐ Ja
- ★ Nee

Geeft u toestemming om de geschatte projectkosten / kosten van de werkzaamheden openbaar te maken?
- ☐ Ja
- ★ Nee

★ Hierbij verklaar ik dat ik de aanvraag/melding naar waarheid heb ingevuld en dat ik weet dat er kosten verbonden kunnen zijn aan het indienen van een aanvraag.

Niet verplicht in te vullen indien u gemachtigde bent

Handtekening aanvrager

Datum: 19/9/2017

Handtekening: 5.1.2.e

Handtekening gemachtigde

Datum

Handtekening



Formulierversie
2017.01

Kosten

Bouwen

Overig bouwwerk bouwen

Wat zijn de geschatte kosten in euro's (exclusief BTW)? : 72000

Projectkosten

Wat zijn de geschatte kosten voor het totale project in euro's (exclusief BTW)? 72000

Terugsturen van de aanvraag

U kunt de aanvraag of melding inclusief bijbehorende bescheiden per post versturen naar onderstaand adres van het bevoegd gezag. Het e-mailadres of contactformulier is alleen bedoeld voor het stellen van vragen en niet voor het indienen van een aanvraag of aanvullende gegevens.

Bevoegd gezag omgevingsvergunning

Naam:	Gemeente Den Haag
Bezoekadres:	Spui 70, 2511 BT, Den Haag
Postadres:	Postbus 12655, 2500 DP, Den Haag
Telefoonnummer:	14070
E-mailadres:	5.1.2.e @denhaag.nl
Website:	www.denhaag.nl
Contactpersoon:	Centrale Intake

Gemeente Den Haag
BSD/BZ/OOV/Bibob
Postbus 12600
2500 DJ Den Haag

Gemeente Den Haag

Formulier Wet Bibob en Vergunningen

Dit Bibob-vragenformulier is onderdeel van de Bibob-toets van uw vergunningaanvraag. De vragen gaan over uw bedrijfsstructuur, de financiering en uw zakenpartners. Het ingevulde formulier en de gevraagde bijlagen levert u in bij de persoon die uw vergunningaanvraag behandelt. Dit formulier is in overeenstemming met de ministeriële Regeling Bibob-formulieren (24 juni 2013, nr. 398136).

Consequenties gebrekkig invullen
Dit Bibob-vragenformulier moet u volledig, correct en waarheidsgetrouw invullen en met de juiste bijlagen inleveren. Als u dit niet doet of als u weigert gegevens te verstrekken, kan uw vergunningaanvraag buiten behandeling worden gelaten of (later) ingetrokken worden. Bovendien is het opzettelijk verschaffen van onjuiste informatie (valsheid in geschrifte) strafbaar in de zin van artikel 225 van het Wetboek van Strafrecht. Dit kan ook tot weigering en/of intrekking van de vergunning leiden.

Invulwijzer
Als gevraagd wordt naar informatie die u al bij een andere vraag hebt gegeven, mag u verwijzen. Bijvoorbeeld: *"Zie vraag 4."* of *"Zie de koopovereenkomst van 1 januari 2013."*
Past uw antwoord niet op het formulier? Vermeld dan de gevraagde gegevens op een bijlage die u bij dit formulier voegt. Schrijf niet op de achterzijden van dit formuler.
Heeft u in een andere procedure bij de gemeente Den Haag al gegevens verstrekt, die nu weer worden gevraagd? Dan mag u verwijzen. Bijvoorbeeld: *"Zie de vergunning met kenmerk xxx"*.

1. Vergunning

A. Welke vergunning wilt u aanvragen?

- ☑ Drank- en horecavergunning
- ☐ Exploitatievergunning t.b.v. coffeeshop
- ☑ Exploitatievergunning t.b.v. horeca
- ☐ Toegestane taxiorganisatie
- ☐ Prostitutiebedrijf of seksinrichting
- ☐ Escortbedrijf
- ☐ Speelautomatenhal
- ☐ Anders, namelijk .....

B. welke situatie is op u van toepassing?

- ☑ Ik wil / wij willen een nieuwe vergunning aanvragen
- ☐ Ik wil / wij willen een bestaande vergunning van mij/onszelf verlengen of wijzigen

C. Lever de volgende documenten in

Bij een nieuwe vergunning of overname:
* Openingsbalans, investerings- en financieringsbegroting
* Aandeelhoudersregister bij een BV
* Vennootschapsakte bij een VOF of CV (indien aanwezig)

Bij verlenging van een vergunning:
* De jaarrekeningen van de laatste 2 boekjaren
* Winst- en verliesrekeningen met toelichting van de laatste 2 boekjaren
* Balansen met toelichting van de laatste 2 boekjaren

2. Gegevens aanvrager(s)

A. Vul hiernaast uw gegevens in

Achternaam: 5.1.2.e
Voornamen: 5.1.2.e
Burgerservicenummer (BSN): 5.1.1.e
Straat en huisnummer: 5.1.2.e
Postcode en plaats: 5.1.2.e
Telefoonnummer: 5.1.2.e

Achternaam: 5.1.2.e
Voornamen: 5.1.2.e
Burgerservicenummer (BSN): 5.1.1.e
Straat en huisnummer: 5.1.2.e
Postcode en plaats: 5.1.2.e
Telefoonnummer: 5.1.2.e

Zijn er nog meer vennoten, bestuurders, aandeelhouders of gevolmachtigden? Vermeld die dan op een aparte bijlage.

3. Ondernemingsvorm

A. Vulhiernaast de gegevens van de onderneming in

- ☐ Eenmanszaak
- ☐ Vennootschap onder firma (VOF)
- ☐ Commanditaire vennootschap (CV)
- ☐ Maatschap
- ☐ Coöperatie
- ☑ BV
- ☐ NV
- ☐ Vereniging
- ☐ Stichting
- ☐ Onderlinge waarborgmaatschappij
- ☐ Anders, namelijk .....

Statutiare naam: Vaschelo U-bar Den Haag BV
Handelsnamen: Vaschelo U-bar Den Haag
KvK-nummer: 6951754
Adres hoofdvestiging: Askerweg 129
Postcode en plaats: 1031 XM Amsterdam
Telefoonnummer hoofdvestiging: 020 890 8192

B. Welke situatie is op u van toepassing?

☒ U heeft met deze onderneming in de afgelopen twaalf maanden **geen** Bibob-formulier bij de gemeente Den Haag ingeleverd. Ga door met vraag 4 en lever de volgende documenten in:

* Aandeelhoudersregister in geval van een BV (tenzij al ingeleverd bij vraag 1C)
* Vennootschapsakte in geval van een VOF of CV (indien aanwezig, tenzij al ingeleverd bij vraag 1C)

☐ U heeft met deze onderneming in de afgelopen twaalf maanden **wel** een Bibob-formulier bij de gemeente Den Haag ingeleverd. De vennoten, bestuurders, aandeelhouders en/of rechtsvorm van uw onderneming zijn **niet** gewijzigd. Geef de afdeling en de datum van inlevering aan en ga door met vraag 7.

Afdeling: ..... Datum:.....

☐ U heeft met deze onderneming in de afgelopen twaalf maanden **wel** een Bibob-formulier bij de gemeente Den Haag ingeleverd, maar er zijn sindsdien **wijzigingen** geweest binnen uw onderneming? Kruis hieronder de gewijzigde onderdelen aan:

- ☐ vennoten
- ☐ bestuurders
- ☐ aandeelhouders
- ☐ rechtsvorm

Beantwoord verder de vragen 4, 5 en 6 alleen voor wat betreft de onderdelen die gewijzigd zijn en lever daarbij de volgende documenten in:

* De bijlage van dit formulier met daarop de gegevens van de gewijzigde/nieuwe vennoten, bestuurders en/of aandeelhouders
* Aandeelhoudersregister in geval van een BV (tenzij al ingeleverd bij vraag 1C)
* Vennootschapsakte in geval van een VOF of CV (indien aanwezig, tenzij al ingeleverd bij vraag 1C)

4. Gegevens betrokkenen bij uw onderneming

A. Bent u, en/of de bij vraag 2 genoemde personen in de afgelopen vijf jaar:
* veroordeeld;
* een schikking aangegaan met het OM;
* als verdachte aangemerkt;
* of heeft u/hebben zij een bestuurlijke/fiscale boete gekregen?

Opmerking: hieronder vallen ook boetes van de Belastingdienst en de Inspectie SZW (voorheen Arbeidsinspectie).

☒ Niet van toepassing
☐ De volgende (rechts)personen:

1. naam:	datum:	(strafbaar)feit:
2. naam:	datum:	(strafbaar)feit:
3. naam:	datum:	(strafbaar)feit:
4. naam:	datum:	(strafbaar)feit:
5. naam:	datum:	(strafbaar)feit:

B. Lever de volgende documenten in
* De besluiten behorende bij bovengenoemde feiten.

5. Betrokkenheid bij andere ondernemingen

Bent u of de bij vraag 2 genoemde personen in de afgelopen vijf jaar betrokken (geweest) bij andere Nederlandse of buitenlandse ondernemingen?

☐ Nee
☒ Ja, namelijk:

1. naam: 5.1.2.e	onderneming:	Vasholo Group NV
2. naam: 5.1.2.e	onderneming:	The Hospitality List
3. naam:	onderneming:	
4. naam:	onderneming:	
5. naam:	onderneming:	

6. Andere besluiten

A. Is in de afgelopen vijf jaar een vergunning voor een onder vraag 1A genoemde onderneming aan u of de bij vraag 2 genoemde personen geweigerd of ingetrokken?

☑ Nee
☐ Ja, namelijk:

1. gemeente:	onderneming:
2. gemeente:	onderneming:
3. gemeente:	onderneming:

B. Is de afgelopen vijf jaar een door u of de bij vraag 2 genoemde personen geëxploiteerde onderneming en/of een pand of erf in eigendom op last van de burgemeester gesloten?

☑ Nee
☐ Ja, namelijk:

1. gemeente:	onderneming:
2. gemeente:	onderneming:
3. gemeente:	onderneming:

C. Lever de volgende documenten in
* De besluiten behorende bij bovengenoemde feiten.

7. Financiering

5.1.2.e

A. Heeft u en/of de bij vraag 2 genoemde personen de afgelopen drie jaar inkomsten genoten? (o.a. loon, uitkeringen, winstuitkeringen etc.)
Opmerking: meerdere antwoorden mogelijk.

Naam: .....

- ☐ Nee
- ☑ Ja, als zelfstandig ondernemer
- ☐ Ja, via een uitkering, namelijk: .....
- ☐ Ja, in loondienst
- ☐ Ja, anders, namelijk: .....

Naam: .....

- ☐ Nee
- ☐ Ja, als zelfstandig ondernemer
- ☐ Ja, via een uitkering, namelijk: .....
- ☑ Ja, in loondienst
- ☐ Ja, anders, namelijk: .....

Naam: .....

- ☐ Nee
- ☐ Ja, als zelfstandig ondernemer
- ☐ Ja, via een uitkering, namelijk: .....
- ☐ Ja, in loondienst
- ☐ Ja, anders, namelijk: .....

Naam: .....

- ☐ Nee
- ☐ Ja, als zelfstandig ondernemer
- ☐ Ja, via een uitkering, namelijk: .....
- ☐ Ja, in loondienst
- ☐ Ja, anders, namelijk: .....

B. Wordt de onderneming gefinancierd met eigen vermogen?

- ☐ Nee
- ☑ Ja, bedrag €

Hoe is dit eigen vermogen verkregen? Kapitaalverhoging vanuit Vastgoed Groep NV

C. Wordt de onderneming gefinancierd met vreemd vermogen?

- ☐ Nee
- ☑ Ja, namelijk door:

Opmerking: bij financiering door een bancaire instelling kunt u het KvK-nummer achterwege laten.

1. financier:	Rabobank	BSN/KvK-nummer:
2. financier:		BSN/KvK-nummer:
3. financier:		BSN/KvK-nummer:
4. financier:		BSN/KvK-nummer:

D. Heeft u momenteel openstaande schulden?

Opmerking: hieronder worden ook schulden aan de Belastingdienst verstaan

- ☑ Nee
- ☐ Ja, namelijk:

1. Naam:	Schuldeiser:	Bedrag€
2. Naam:	Schuldeiser:	Bedrag€
3. Naam:	Schuldeiser:	Bedrag€
4. Naam:	Schuldeiser:	Bedrag€
5. Naam:	Schuldeiser:	Bedrag€

E. Lever de volgende documenten in

* Inkomsten gegevens over de laatste drie jaar (jaarstukken voor ondernemers en jaaropgaven in andere gevallen) alsmede de laatste salarisstrook of uitkeringsspecificatie (indien van toepassing)
* Bewijsstukken waaruit de omvang en herkomst van het eigen vermogen blijkt (rekeningafschriften e.d.)
* Per financier/financiering een kopie van de financiële overeenkomst
* Per schuldsituatie een schuldovereenkomst
* Bewijsstukken waaruit de (hoogte van de) schuld blijkt (rekeningen, aanslagen e.d.)

8. Vestiging en inventaris

Vraagt u deze vergunning aan na een overname van de onderneming?

☑ Nee
☐ Ja

Naam vorige eigenaar: Overnamesom€

Vraagt u deze vergunning aan na overname van de onderneming? Dan levert u in:

* Een kopie van de koopovereenkomst van de onderneming
* Een kopie betalingsbewijs van de overname (bijvoorbeeld een bankafschrift)

B. Is het pand waarin de onderneming is gevestigd (deels) uw eigendom?

☑ Nee
☐ Ja, geef aan:

1. Aankoopbedrag: €
2. Wijze van financiering:

Vraagt u een nieuwe vergunning aan of is de eigendomssituatie van uw pand gewijzigd? Dan levert u in:

* Een kopie van de koopakte van het pand of terrein
* Een kopie van de hypotheekakte of leenovereenkomst
* In geval van financiering met eigen vermogen: bewijs van de omvang en herkomst van dit vermogen (tenzij al ingeleverd bij vraag 7E)

C. Is de inventaris van de onderneming (deels) uw eigendom?

☐ Nee
☑ Ja

1. Aankoopbedrag: € ± 5.1.2.e
2. Wijze van financiering: Eigen vermogen vanuit V.B. Group & Rabobank

Vraagt u een nieuwe vergunning aan en is de inventaris gefinancierd met vreemd vermogen? Of is de financiering van uw inventaris gewijzigd? Dan levert u in:

* Een kopie van de financiële overeenkomst
* Een inventarislijst

D. Is de inventaris van de onderneming (deels) gepacht of gehuurd?

☑ Nee
☐ Ja, vul in:

Naam verpachter/verhuurder: Bedrag per maand€

Vraagt u een nieuwe vergunning aan of is de bestaande pacht- of huurovereenkomst gewijzigd? Dan levert u in:

* Een kopie van de pacht- of huurovereenkomst
* Een inventarislijst

9. Ondertekening door aanvrager of gemachtigde

Naam: 5.1.2.e

Datum: 22/9/17 5.1.2.e

Handtekening: 5.1.2.e

Ondertekent u dit formulier als gemachtigde? Lever dan een schriftelijk bewijs van machtiging in.

Indien er sprake is van meerdere bestuurders en/ of vennoten, dienen deze personen tevens de Bibob-vragenlijst te ondertekenen:

Naam: 5.1.2.e

Datum: 22/9/17

Handtekening: 5.1.2.e

Naam:

Datum:

Handtekening:

Naam:

Datum:

Handtekening:

NB: U moet dit formulier volledig en naar waarheid ingevuld inleveren. Als u dit niet doet, of als u weigert gegevens te verstrekken heeft dat gevolgen voor uw aanvraag. De gemeente kan uw aanvraag bijvoorbeeld niet in behandeling nemen. De documenten die als bijlagen bij de beantwoording van dit formulier overgelegd worden, dienen met de werkelijkheid overeen te stemmen en dienen juist te zijn.

Opzettelijk verschaffen van onjuiste informatie is strafbaar, net als het opzettelijk weglaten van informatie (artikel 227a en 227b, Wetboek van strafrecht). De gemeente kan uw vergunning in dat geval weigeren of intrekken (artikel 3, zesde lid Wet Bibob).

De gemeente kan, nadat u dit formulier heeft ingeleverd, aanvullende gegevens van u vragen (artikel 4:5 Algemene wet bestuursrecht).

DPA | Cauberg-Huygen

Hoofdweg 70
3067 GH ROTTERDAM

T +31 (0)10-4257444
E rotterdam.ch@dpa.nl
www.dpa.nl/cauberg-huygen

K.v.K 58792562
IBAN NL71 RABO 0112 075584

Afzuiginstallatie van Restaurant Vascobelo, Hooistraat 2 te Den Haag; advies m.b.t. verdunningsfactor, Activiteitenbesluit en beschermd stadsgezicht

Datum 17 januari 2018
Referentie 03933-24588-01

Referentie	03933-24588-01
Rapporttitel	Afzuiginstallatie van Restaurant Vascobelo, Hooistraat 2 te Den Haag; advies m.b.t. verdunningsfactor, Activiteitenbesluit en beschermd stadsgezicht
Datum	17 januari 2018

Opdrachtgever	Culi-Nova Bijdorp-West 73 2992 LC BARENDRECHT Telefoon 0180-555977
Contactpersoon	5.1.2.e

Behandeld door	5.1.2.e
	DPA Cauberg-Huygen B.V. Hoofdweg 70 3067 GH ROTTERDAM
Telefoon	5.1.2.e
Fax	5.1.2.e

Inhoudsopgave

1	**Inleiding**	**3**
2	**Situatie**	**4**
3	**Geurhinder en luchtafvoer**	**7**
3.1	Geurhinder eisen en uitgangspunten	7
3.2	Geurhinder beoordeling en advisering	7
4	**Verdunningsfactor en luchtafvoer**	**9**
4.1	Verdunningsfactor eisen en uitgangspunten	9
4.2	Verdunningsfactor berekeningsresultaten, beoordeling en advisering	11
5	**Beoordeling van het beoogde afvoerkanaal in relatie tot welstand en ruimtelijke ordening**	**14**
6	**Bescherming tegen geluid (Activiteitenbesluit)**	**17**
6.1	Geluidhinder eisen en uitgangspunten	17
6.2	Geluidhinder berekeningsresultaten, beoordeling en advisering	20
7	**Samenvatting en conclusie**	**25**

1 Inleiding

In opdracht van Culi-Nova te Barendrecht wordt in voorliggende rapportage de plaatsing van een benodigde luchtafvoer van restaurant Vascobelo aan de Hooistraat 2 te Den Haag beoordeeld. In onze beoordeling (en advies) is rekening gehouden met de verschillende, veelal conflicterende, eisen van de gemeente Den Haag, de omgevingsdienst Haaglanden en de Welstands- en Monumentencommissie c.q. monumentenzorg met betrekking tot de volgende regelgeving c.q. regels:

- het Activiteitenbesluit milieubeheer: geurhinder en geluid;
- het Bouwbesluit: de verdunningsfactor van de beoogde luchtafvoer naar aanwezige luchttoevoeren;
- monumentenzorg / beschermt stadsgezicht: installaties mogen (bij voorkeur) niet zichtbaar zijn (vanaf de openbare ruimte);
- Ruimtelijke Ordening: het is in onderhavige situatie toegestaan installaties aan te brengen die meer dan 1 meter boven het hoge dak uitsteken.

De situatie wordt stapsgewijs afgepeld waarna geconcludeerd wordt dat er slechts één oplossingsvariant mogelijk is, namelijk de buitenopstelling van de installaties op het lage dak van de inrichting met een hoog luchtafvoerkanaal op de luchtafvoerkast.

2 Situatie

Het restaurant Vascobelo is gevestigd op de begane grond van een pand aan de Hooistraat 2 te Den Haag. Boven het restaurant zijn (op het eigen perceel) appartementen aanwezig op de 1e tot en met de 3e verdieping. Het restaurant op de begane grond loopt verder door naar achteren waar het een plat dak heeft. Rondom dit platte dak (1e verdiepingsvloer) grenzen meerdere platte daken met beperkte hoogteverschillen van andere bedrijven op de begane grond. Deze platte daken vormen samen een soort binnenplaats waar meerdere gebouwen (hoofdzakelijk woningen) op en omheen gebouwd zijn, veelal tot een 2e of 3e verdieping. Deze gebouwen rondom de binnenplaats vormen een volledige gesloten ombouwing.

Om aan luchtverversingseisen op grond van het Bouwbesluit en de drank- en horecawet te kunnen voldoen is een luchtverversingsinstallatie nodig. Aangezien ook de restaurantkeuken van voldoende luchtafvoer voorzien moet worden ligt het voor de hand dat er een mechanische luchtafvoer installatie gerealiseerd moet worden om kookluchten af te voeren. Een logische oplossingsrichting is dat de afzuiging plaats vind ter plaatse van de (open) keuken in het restaurant waarbij de luchttoevoer zal plaatsvinden vanuit de zitgedeelten van het restaurant doormiddel van een (passieve) toevoeropening of openingen van buiten, eventueel via andere ruimten. De luchtafvoer vanuit de keuken moet rechtsteek naar buiten (via kanalen).

In onderhavige situatie zal dus ergens een luchtafvoerventilator geplaatst moeten worden waarmee ter plaatse van de keuken de lucht wordt afgezogen. Daarnaast moet ergens een (passieve) luchttoevoer opening gerealiseerd worden.

Om een comfortabel binnenklimaat te waarborgen is tevens een aircosysteem nodig.

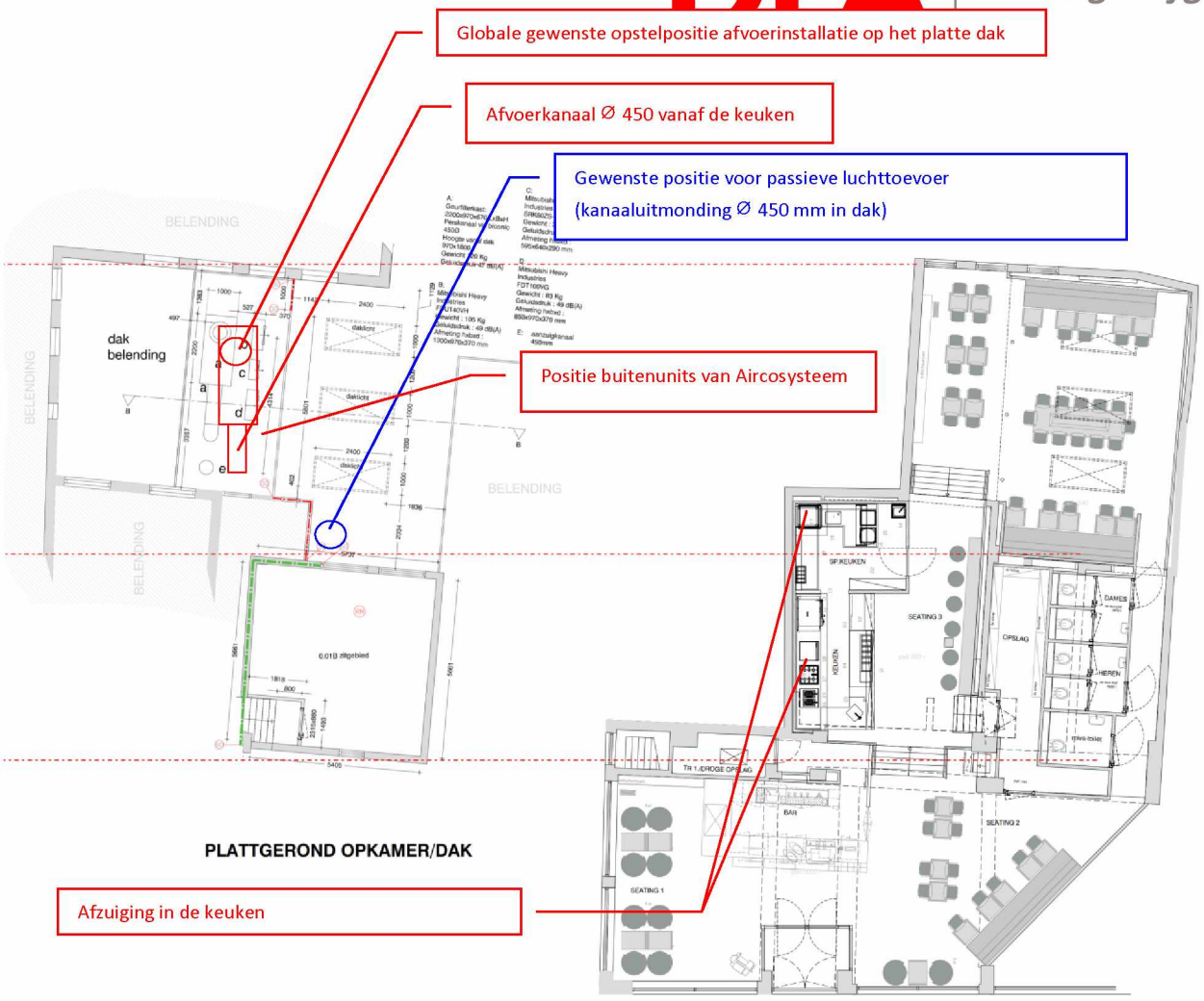

Aircoinstallatie

Het airco systeem bestaat uit binnenunits en buitenunits. De binnenunits blazen verwarmde en gekoelde lucht de ruimte in. Deze lucht wordt aangezogen uit de ruimte zelf (recirculatie). Dus als de airconditioning wordt gebruikt om te koelen onttrekt de binnenunit de warme lucht aan de ruimte, en zorgt ervoor dat de warme lucht gekoeld wordt en als koele lucht weer naar binnen wordt geblazen. De warmte wordt doormiddel van koelleidingen met vloeistof naar de buitenunit getransporteerd waar een ventilator lucht langs de vloeistof blaast om deze weer af te koelen. De buitenunits hebben dus geen ventilatiefunctie en speelt dus geen rol in geurhinder- of verdunningsfactorvraagstukken. Voor de werking van het airconditioning systeem is een buitenopstelling vereist en dient de afstand tussen de binnen- en buitenunits zoveel mogelijk beperkt te worden. De buitenunits zullen op het lage dak van het restaurant geplaatst moeten worden. Een andere mogelijkheid is er niet. Inpandig plaatsen is geen optie. De airco-units zijn vanaf de openbare ruimte niet zichtbaar vanwege de omsloten bebouwing, waarmee het in onze optiek het geen probleem is om de buitenunits op het lage dak te plaatsen. De positie van de buitenunits van de airco wordt derhalve niet nader door ons beschouwd, behalve dan nog op het gebied van geluid (volgt verderop in deze rapportage).

Luchtafvoer installatie

De beoordeling van de positie van de luchtafvoerinstallatie komt uitgebreid aan bod in navolgende hoofdstukken.

Locatie
In onderstaande afbeelding is het perceel van het restaurant aangegeven.



Kadastrale gemeente: 's Gravenhage
Sectie: E
Nummer: 3720

De perceelgrens is tevens inrichtingsgrens van het restaurant, zie ter verduidelijking ook de rode stippellijn in onderstaande satellietfoto. De gewenste positie opstelpositie (op het lage dak van de inrichting) voor installaties is tevens op de satellietfoto aangegeven.

Op het eigen perceel liggen boven het restaurant woningen op de 1e verdieping (gele stippellijn) en op de 2e + 3e verdieping (blauwe stippellijn). Overige relevante woningen/gebouwen (met het zicht op de opstelpositie op het platte lage dak) in de omgeving zijn groen en transparant gemarkeerd.

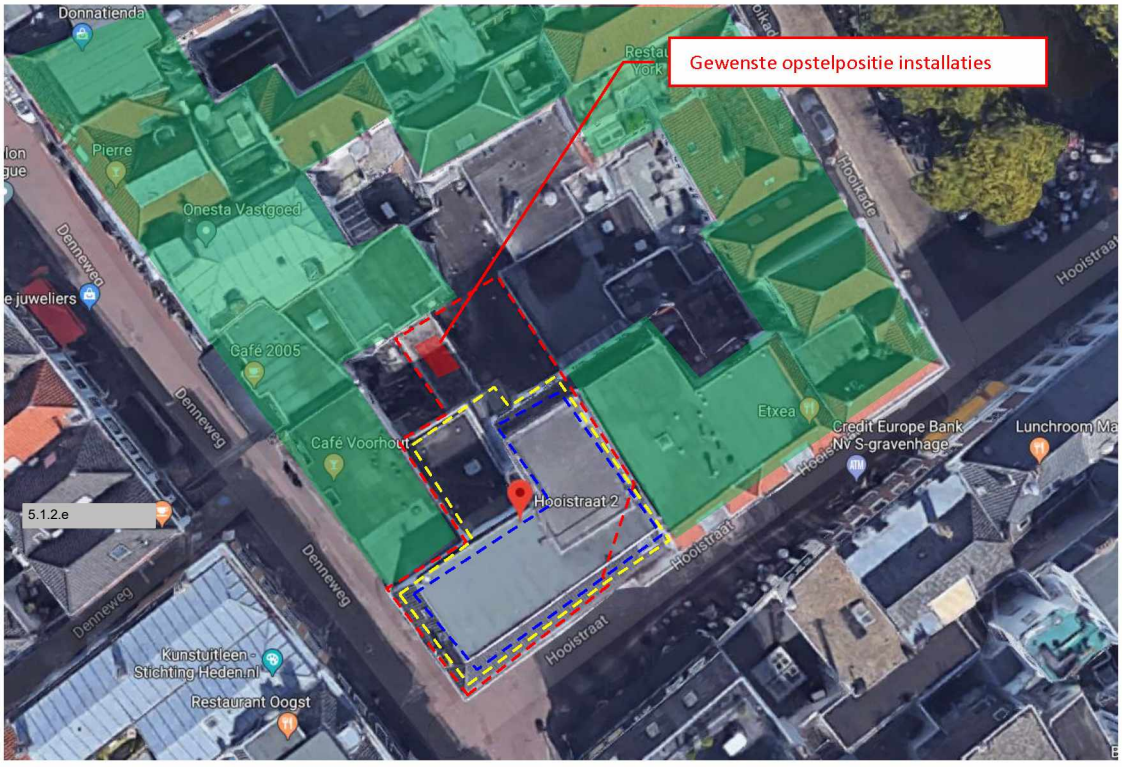

3 Geurhinder en luchtafvoer

3.1 Geurhinder eisen en uitgangspunten

Activiteitenbesluit

Om geurhinder te voorkomen stelt artikel 3.103 lid 1 van de Activiteitenregeling in geval van activiteiten behorende bij het bereiden van voedingsmiddelen dat een keuze gemaakt dient te worden uit:

− 1a òf een afvoerpijp van ten minste 2 meter boven de hoogste daklijn van de binnen 25 meter van de uitmonding gelegen gebouwen;

− 1b òf een doelmatige ontgeuringsinstallatie. Het treffen van beide maatregelen is ook toegestaan.

3.2 Geurhinder beoordeling en advisering

Binnen een straal van 25 meter lijkt de daklijn van het eigengebouw (13 meter boven maaiveld c.q. straatniveau) tevens het hoogste dak. Een pijp die daar 2 meter boven uitsteekt lijkt niet de voorkeur te hebben van welstand c.q. monumentenzorg. Bovendien is het op onderhavige locatie vanwege de ruimtelijke ordening niet toegestaan om 1 meter boven de daklijn uit te steken. Een doelmatige ontgeuringsinstallatie is derhalve noodzakelijk. Uitgangspunt is dat luchtafvoerkast met afzuigventilator wordt toegepast waarbij een voorfiltering (F7) voor het vangen van grovere (vet)deeltjes wordt toegepast, gevolgd door een geurfiltering doormiddel van actieve kool in 24 cilinders. In onderstaand figuur is het principe aangegeven:

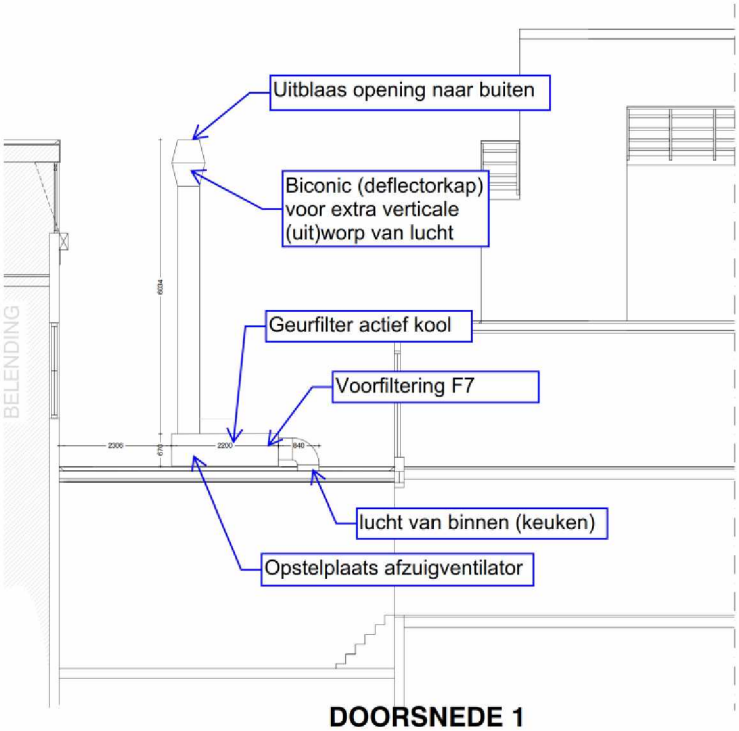

DOORSNEDE 1

Voor het waarborgen van een doelmatige werking van het ontgeuringssysteem moeten de koolstoffilters bij periodiek onderhoud naar verwachting 3 tot 4 keer per jaar worden vervangen. Het F7 filter mogelijk nog vaker.

Vanwege de toepassing van een doelmatige ontgeuringsinstallatie mag de luchtafvoer in principe op elke hoogte zitten (hoeft niet meer 2 meter boven de hoogste daklijn). Echter is op voorhand niet uit te sluiten dat er nog een beperkte geur aan de afgevoerde lucht kan zitten. Het resterende beperkte risico op eventuele geurhinder wordt verder ondervangen door aan de verdunningsfactoreisen uit het Bouwbesluit te voldoen. Vooruitlopend op de uitgebreide beoordeling van de verdunningsfactor in het volgende hoofdstuk merken wij op een lage positionering van de uitblaasopening redelijkerwijs niet mogelijk is vanwege de korte afstand tot woningen met toevoeropeningen (roosters en ramen) hoog in de gevels op de 1^{e} t/m 3^{e} verdieping. Uitblaasopeningen kunnen met woningen op korte afstand nooit voldoen aan de vereiste verdunningsfactor indien de uitblaasopening lager de toevoer opening ligt. De uitblaasopening zal dus hoe dan ook boven de hoogste toevoeropening gerealiseerd moeten worden, en zelfs dan is de situatie nog kritisch. Het benodigde hoogte verschil is afhankelijk van de afvoercapaciteit en de afstand tot de toevoervoorziening, dit komt uitgebreid in het volgende hoofdstuk aan bod.

In relatie tot welstand c.q. monumentenzorg is door de omgevingsdienst ter sprake gebracht dat de installatie volledig binnenpands ''opgelost'' kan worden. Wij merken op dat dit slechts ten dele juist is. Het is correct dat de afvoerkast (de kast met ventilator en filters en eventuele kanalen) in theorie binnen het restaurant geplaatst kan worden, hoewel daar in onderhavige situatie echter geen (technische) ruimte voor is. Zelfs indien de afvoerkast wel binnenpands geplaatst zou kunnen worden, dan nog zal er een afvoerkanaal naar buiten moeten voeren om de afvoerlucht kwijt te kunnen. Gelet op hetgeen gesteld in voorgaande alinea moet dit afvoerkanaal hoger dan de toevoeren in de gevels van de omliggende woningen komen te liggen, waarmee het afvoerkanaal hoger dan 13 meter (daklijn van het eigen hoge dak) boven maaiveld/straatniveau zal moeten worden. Hiermee zal dus hoe dan ook een fors kanaal benodigd zijn en deze zal dan ook sowieso zichtbaar zijn op het binnenterrein. Hoger dan 1 meter boven het hoge dak (14 meter boven maaiveld) mag dit kanaal echter ook niet worden vanwege de eis die hier geldt vanuit de ruimtelijke ordening. Hiermee zal een dergelijk kanaal niet (snel) zichtbaar worden vanaf de openbare ruimte vanwege de hoge afschermende bebouwing rondom de binnenplaats.

Aangezien niet ontkomen kan worden aan een fors luchtafvoerkanaal buiten op de binnenplaats zien wij m.b.t. welstand ook geen meerwaarde aan het binnenpands plaatsen van de luchtafvoerkast zelf (zelfs niet als daar binnenpands de ruimte voor was ook geweest). De afvoerkast is in verhouding tot het benodigde kanaal slechts een klein object, en is naar verwachting niet storend voor omwonenden, mede vanwege het rommelige karakter dat de binnenplaats toch al heeft vanwege de installaties van andere bedrijven die ook hun installaties en kanalen op hun platte dak van deze binnenplaats hebben. Aangezien de opstelling van de luchtafvoerkast met afvoerkanaal op het lage dak op de binnenplaats vanaf de openbare ruimte (lees wegen en straten) niet zichtbaar zal zijn, en wij eigenlijk ook geen andere oplossing zien, gaan wij er van uit dat dit met betrekking tot welstand / monumentenzorg geaccepteerd zal moeten worden. Ons verdere uitgangpunt m.b.t. de nadere beoordeling van de overige aspecten (verdunningsfactor en geluid) is dan ook dat de afvoerkast op de beoogde positie geplaatst zal worden.

4 Verdunningsfactor en luchtafvoer

4.1 Verdunningsfactor eisen en uitgangspunten

Bouwbesluit

Om te voorkomen dat afgevoerde lucht onverdund weer het gebouw wordt ingezogen, stelt het Bouwbesluit in afdeling 3.6 en 3.8 eisen aan de plaats van de toevoervoorziening voor ventilatie en de afvoer van lucht en verbrandingslucht. Artikel 3.33 lid 1 en 2 en artikel 3.51 lid 1 van het Bouwbesluit geven eisen aan de verdunningsfactor die ter plaatse van een voorziening voor de toevoer van verse lucht en verbrandingslucht voor een nieuwe woning mag optreden. De volgends de NEN 1087 te bepalen verdunningsfactor mag ter plaatse van de toevoervoorziening voor luchtverversing of verbrandingslucht niet meer dan 0,01 bedragen ten gevolge van een afvoer van verse lucht.

Hierbij hoeft formeel gezien alleen rekening te worden gehouden met de verdunningen tussen toe- en afvoeren op het eigen perceel, dus in principe alleen met de afvoer van het restaurant en de toevoeren van de woningen op het eigen perceel boven het restaurant (te weten de appartementen op de 1^{e} t/m de 3^{e} verdieping aan de Dennenweg 7). Verder geldt overigens wel dat de afvoerpositie ten minste 2 meter uit de perceelgrenzen moet blijven (er bestaan hierop nog uitzondering maar die zijn in onderhavige situatie niet relevant aangezien aan de 2 meter eis zal worden voldaan).

Uitgangpunten voor toetsing en advisering

In onderhavige situatie is sprake van een verbouwsituatie. Het Bouwbesluit stelt in artikel 3.35 (verbouw) dat in afwijking van artikel 3.33 (nieuwbouw) met betrekking tot de verdunningsfactor ten gevolge van de luchtafvoer (geen rookgasafvoer) ten minste voldaan moet worden aan het ''rechtens verkregen niveau'' voor zover dit niveau niet beter is dan de huidige nieuwbouweisen. Omdat het zeer lastig is om het rechtens verkregen niveau vast te stellen, en omdat het realiseren van een gunstige verdunningsfactor tevens een betere verdere waarborging m.b.t. geurhinder geeft, gaan wij in onze beoordeling uit van een te realiseren nieuwbouwniveau: verdunningsfactor ≤ 0,01. Hierbij adviseren wij tevens rekening te houden met de verdunningsfactor ter plaatse van de luchttoevoer van de relevante woning op de 2^{e} verdieping aan de Denneweg 9. Deze woning valt weliswaar buiten de perceelgrens waardoor hier formeel geen eis geldt, echter achten wij het wenselijk om wel rekening te houden met deze woning vanwege ligging van vlak naast de beoogde luchtafvoer.

Uitgangpunten met betrekking tot capaciteit van de luchtafvoer

Er wordt een custom build luchtafvoer kast geproduceerd die voldoet aan de wensen van de inrichting. In de afvoerkast worden een geurfilterinstallatie en een centrifiguaalventilator ingebouwd.

Vanwege de luchtverversingseisen op grond van het Bouwbesluit en de drank- en horecawet is minimaal afvoercapaciteit van 1584 m³/uur respectievelijk 1279 m³/uur vereist. Bijvoorbeeld tijdens hevige rookontwikkeling in de keuken is echter overcapaciteit gewenst. Daarnaast is een krachtigere installatie met meerdere standen gewenst voor het geval dat de capaciteit in de praktijk tegenvalt als gevolg van bijvoorbeeld een te groot drukverlies over het ventilatiesysteem. Men is voornemens is een centrifugaalventilator van het type DRAE 251-4L van de firma Rosenberg toe te passen in de luchtafvoerkast. Deze heeft 5 standen. Onderstaand figuur toont de specificaties.

Volgens opgave van de installateur kan worden uitgegaan van een drukverlies van ten minste 200 Pa over het systeem vanwege de filtering, kanaalweerstanden en weerstanden over de luchttoevoer. In onderstaand figuur is aangegeven welke maximale afvoercapaciteiten in de hoogste 3 standen volgen uit dit gegeven.

DRAE 251-4L technische specificaties

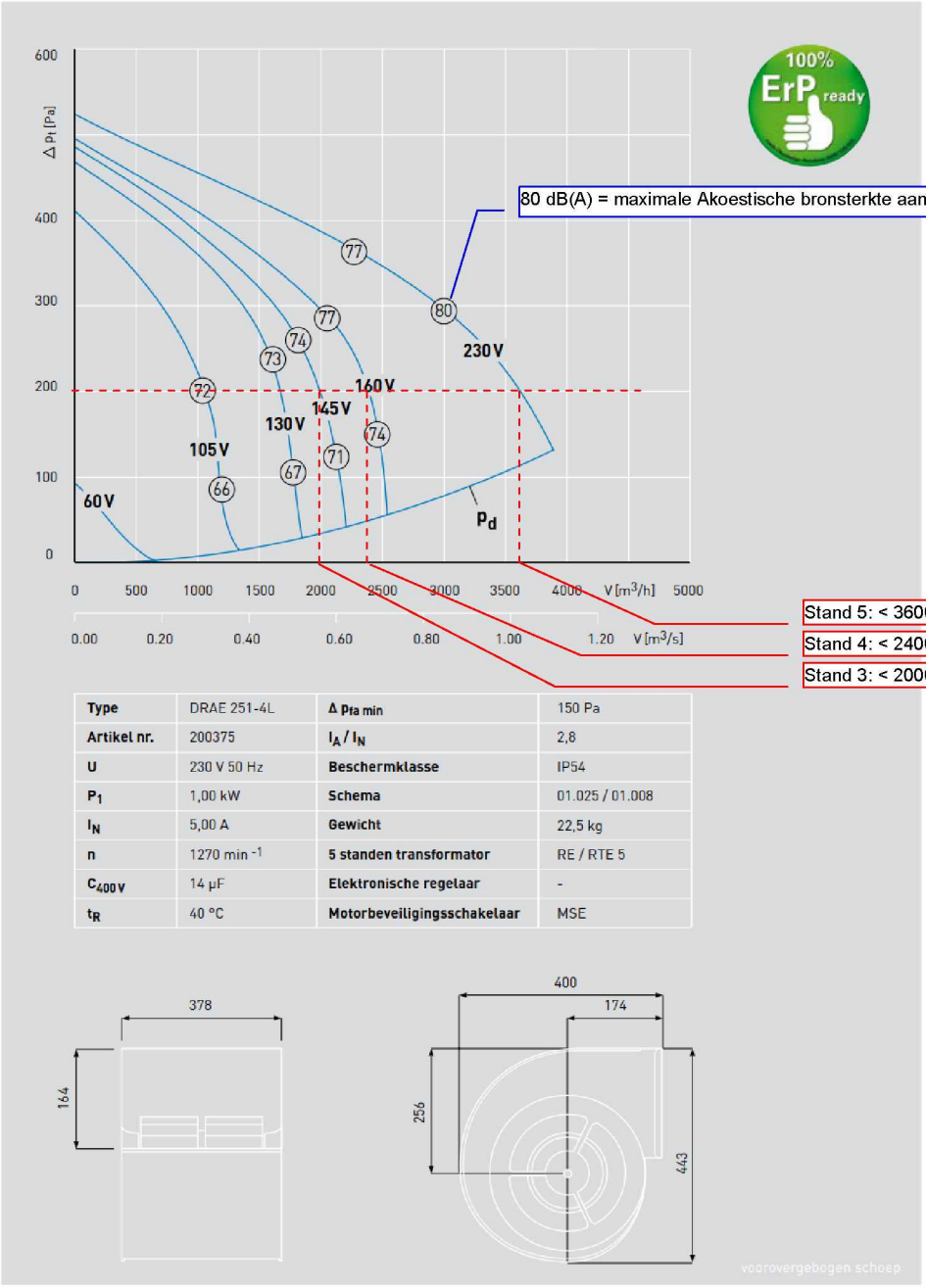

Type	DRAE 251-4L	**Δ Pfa min**	150 Pa
Artikel nr.	200375	**I_A / I_N**	2,8
U	230 V 50 Hz	**Beschermklasse**	IP54
P_1	1,00 kW	**Schema**	01.025 / 01.008
I_N	5,00 A	**Gewicht**	22,5 kg
n	1270 min $^{-1}$	**5 standen transformator**	RE / RTE 5
C_{400V}	14 µF	**Elektronische regelaar**	-
t_R	40 °C	**Motorbeveiligingsschakelaar**	MSE

In de praktijk zal stand 3 (< 2000 m³/uur = 556 l/s) naar verwachting het meest gebruikt worden. Voor de toetsing van de verdunningsfactor is stand 5 (< 3600 m³/uur = 1000 l/s) echter maatgevend dus wordt stand 5 als worstcase uitgangspunt genomen aangezien op ieder moment aan de verdunningsfactoreis moet kunnen worden voldaan.

4.2 Verdunningsfactor berekeningsresultaten, beoordeling en advisering

Zoals reeds opgemerkt in paragraaf 3.2 gaan wij er, vanwege de korte afstand tot woningen met toevoeropeningen (roosters en ramen) hoog in de gevels op de 1e t/m 3e verdieping, van uit dat uitblaasopening sowieso boven de hoogste toevoeropening gerealiseerd moeten worden door middel van een hoog uitblaaskanaal op de luchtafvoerkast. Hoe hoog het afvoerkanaal moet worden om aan de verdunningsfactor eis van 0,01 te kunnen voldoen is afhankelijk van de afvoercapaciteit, de afstand tot de toevoervoorziening in een rechte lijn en het verticale hoogste verschil tussen de uitblaasopening van het restaurant en de maatgevende toevoeropening van de woning(en). Uit onze berekeningen blijkt dat de gewenste hoogte van de uitblaasopening op 13,45 m boven peil ligt.

Voor de beoogde positie van de luchtafvoer van het restaurant zijn 2 maatgevende toevoerpunten te onderscheiden. Onderstaande tekeningen verduidelijken de situatie.

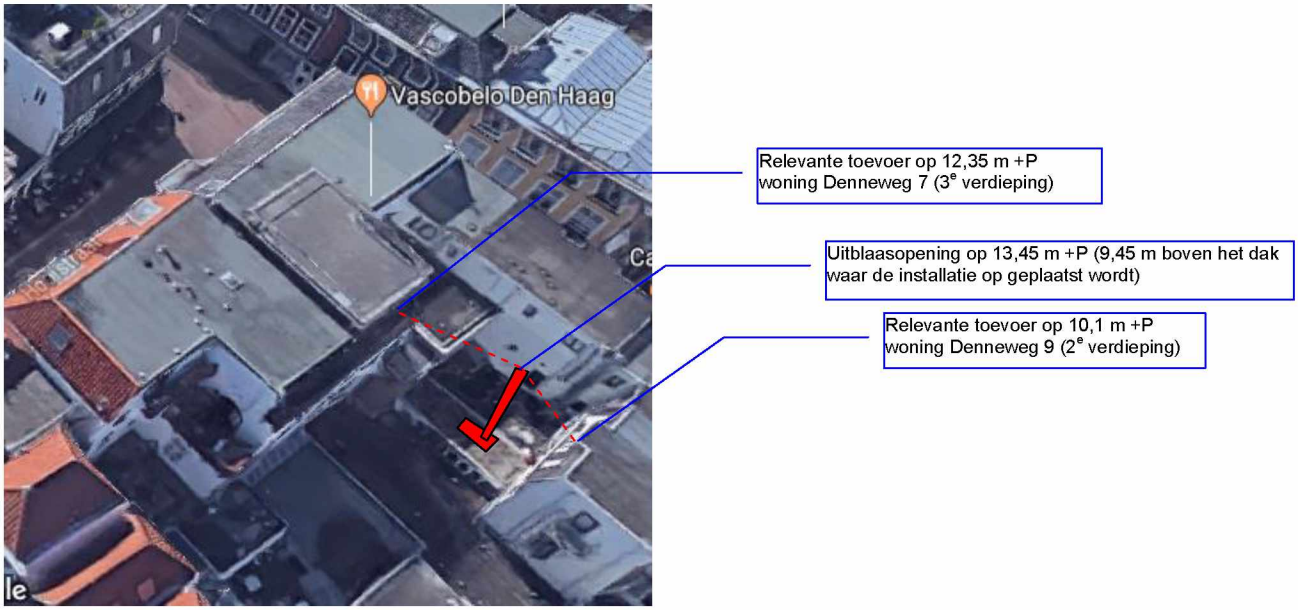

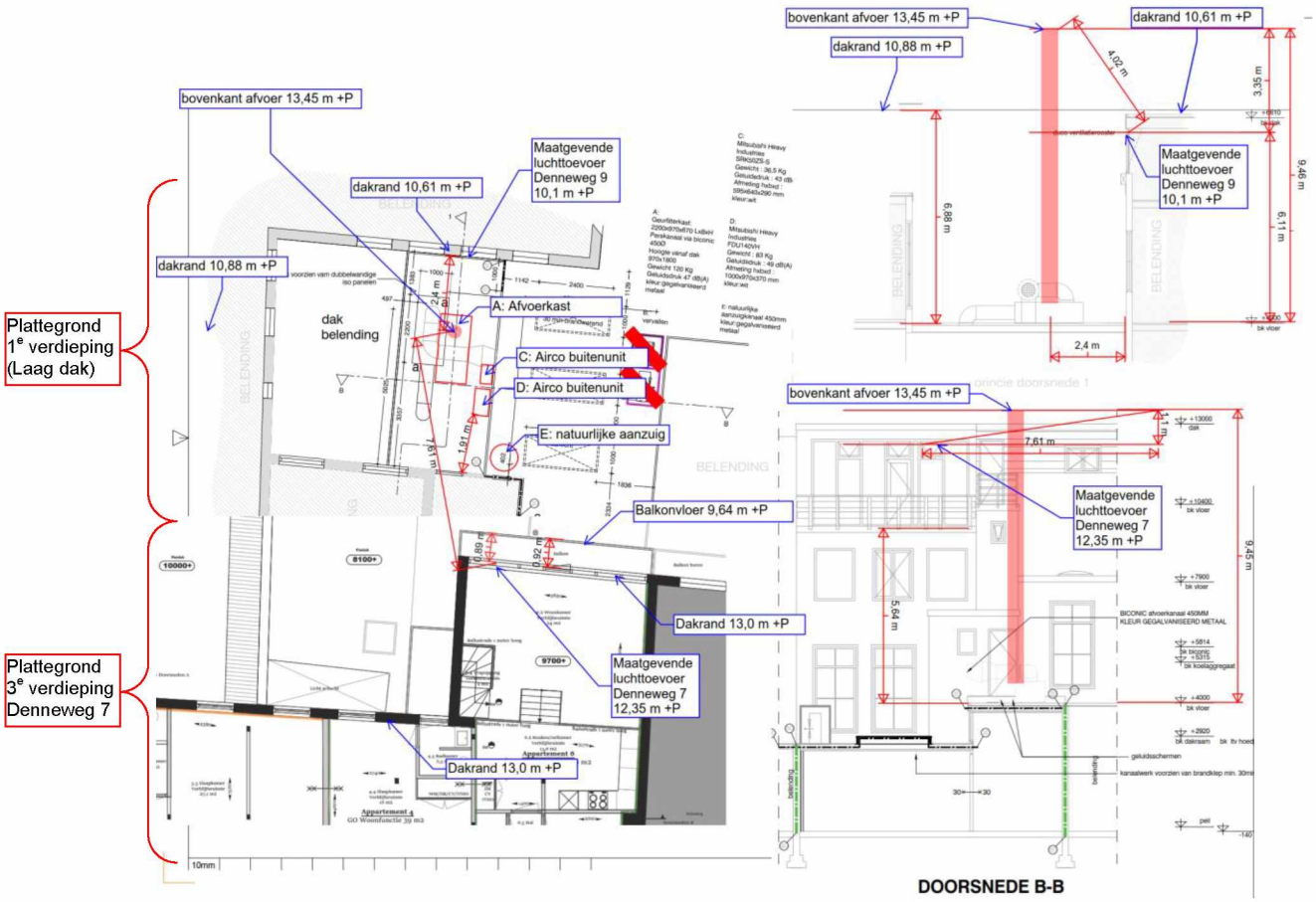

Uit onderstaande berekeningen blijkt dat in de hierboven geschetste situaties wordt voldaan aan de vereiste verdunningsfactor.

<u>Berekening verdunningsfactor t.p.v. toevoer (klepraam) Denneweg 7</u>
Luchtafvoerdebiet stand 5 = 3600 m³/uur = 1000 l/s
Hoogteverschil h = 1,1 m, horizontale afstand 7,6 m → diagonale afstand l = 7,7 m



Verdunningsfactor ≤ 0,1 → voldoet

<u>Berekening toevoer (rooster) Denneweg 9 *(gelegen buiten perceel, dus formeel gelden hier geen eisen)*</u>
Luchtafvoerdebiet stand 5 = 3600 m³/uur = 1000 l/s
Hoogteverschil h = 3,35 m, horizontale afstand 2,4 m → diagonale afstand l = 4,0 m



Verdunningsfactor ≤ 0,1 → voldoet

Met betrekking tot de berekeningen wordt opgemerkt dat er geen rekening is gehouden met een extra verticale (uit)worp van de afvoerlucht vanwege de beoogde biconic deflectorkap op de uitblaas. In de praktijk zal de biconic zorgen voor een extra worp verticaal omhoog waardoor de verdunningsfactor in werkelijkheid minder kritisch is.

5 Beoordeling van het beoogde afvoerkanaal in relatie tot welstand en ruimtelijke ordening

In paragraaf 3.2 is reeds ter sprake gebracht dat wij geen andere oplossing zien dan het realiseren van een hoog afvoerkanaal op de binnenplaats achter het restaurant. Uit paragraaf 4.2 blijkt dat met een uitblaasopening op 13,45 m +P (9,45 m boven het dak waar de afzuigkast op geplaatst wordt) juist wordt voldaan aan de vereiste verdunningsfactor ter plaatse van de maatgevende woning Denneweg 7 op de 3e verdieping.

De uitblaasopening ligt daarmee op 0,35 meter boven de daklijn van het hoogste dak op 13 m +P. Hiermee wordt voldaan aan de eis, die hier vanuit de ruimtelijke ordening geldt, dat de installatie niet meer dan 1 m boven de daklijn mag uitkomen.

Welstand c.q. monumentenzorg heeft de voorwaarde dat installaties niet vanaf de openbare ruimte (lees wegen en straten) zichtbaar mogen zijn. Aan de hand van Google Earth en doornede tekeningen in Autocad is hieronder inzichtelijk gemaakt welk deel van het beoogde kanaal vanaf welke positie van de openbare ruimte zichtbaar zal zijn.

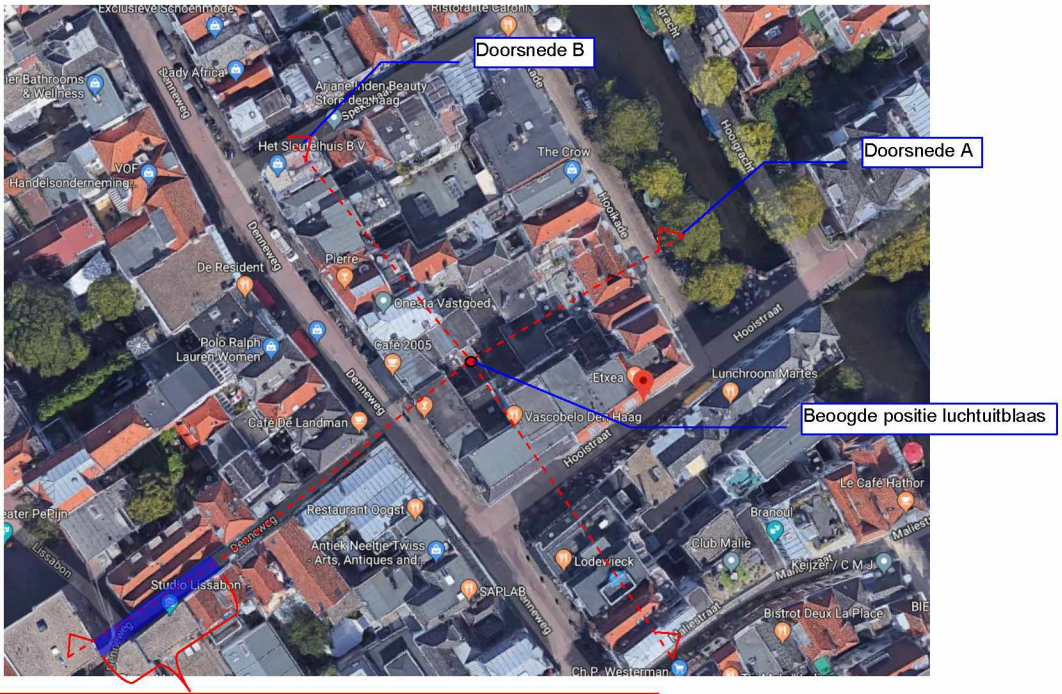

Uit bovenstaande figuren blijkt dat de beoogde afvoer vanaf de openbare ruimte alleen vanuit de Denneweg steeg beperkt zichtbaar zal zijn. De zichtbaarheid begint vanaf ca. 53 meter afstand van de afblaas waarna de zichtbaarheid oploopt tot maximaal 1,17 meter van de afblaas op 84 meter afstand van de afblaas.

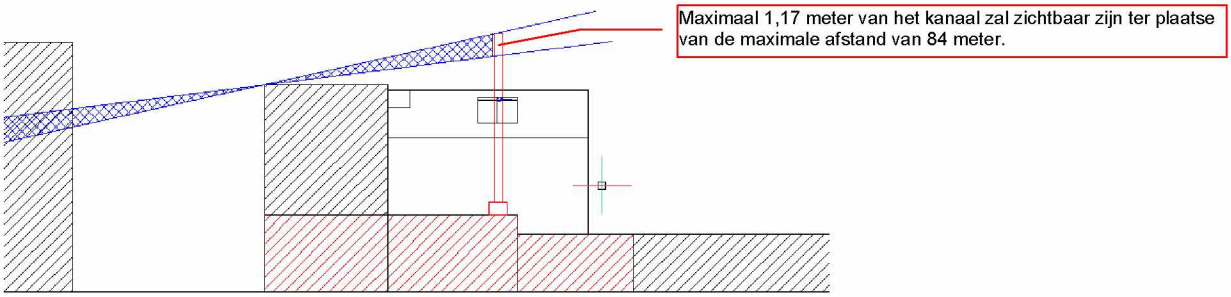

Wij merken op dat de afblaas enkel van uit de steeg zichtbaar zal zijn. Welstand c.q. monumenten zorg dient aan te geven of dat een probleem is. Wij merken op dat vanuit deze steeg het monumentale karakter van het pand waarneembaar is en bovendien betreft het slechts een klein stuk kanaal dat slechts vanaf grote afstand zichtbaar is waarmee wellicht sprake is van een acceptabele situatie. Onderstaande Streetview foto's zijn genomen vanaf de globale posities op 53 meter afstand waar vandaan de uitblaas zichtbaar begint te worden en op 84 meter afstand waar vandaan het maximale kanaaldeel zichtbaar zal zijn.

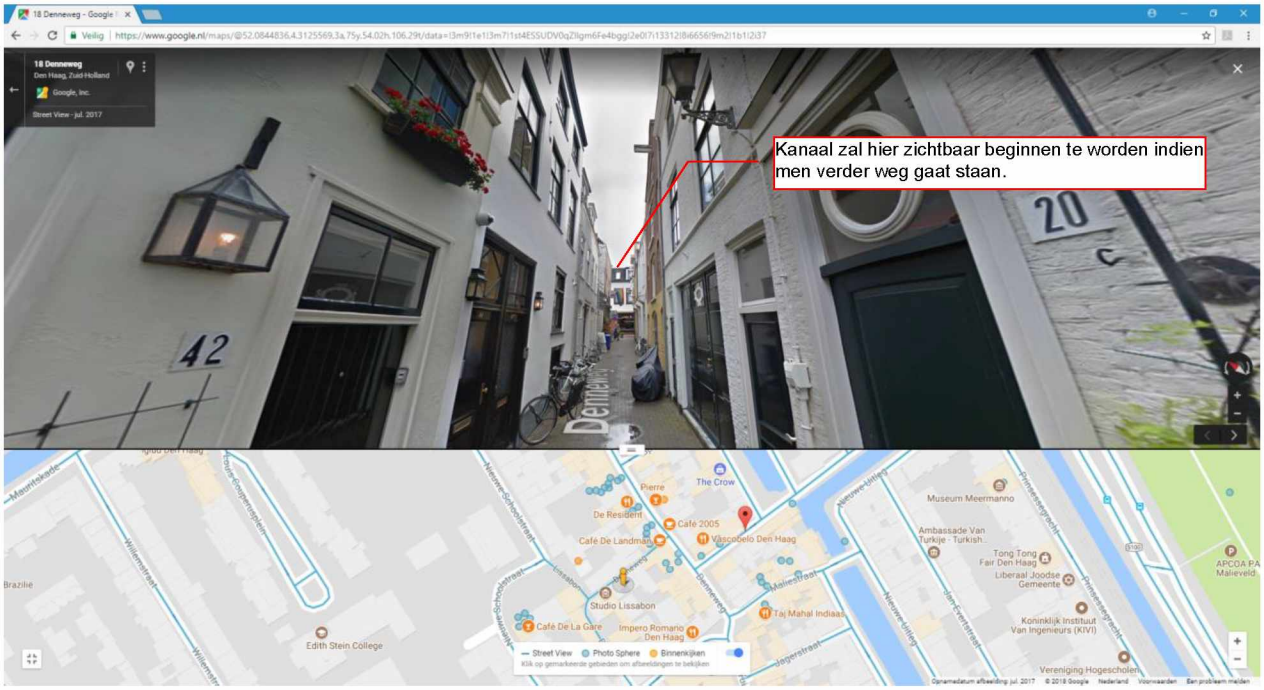

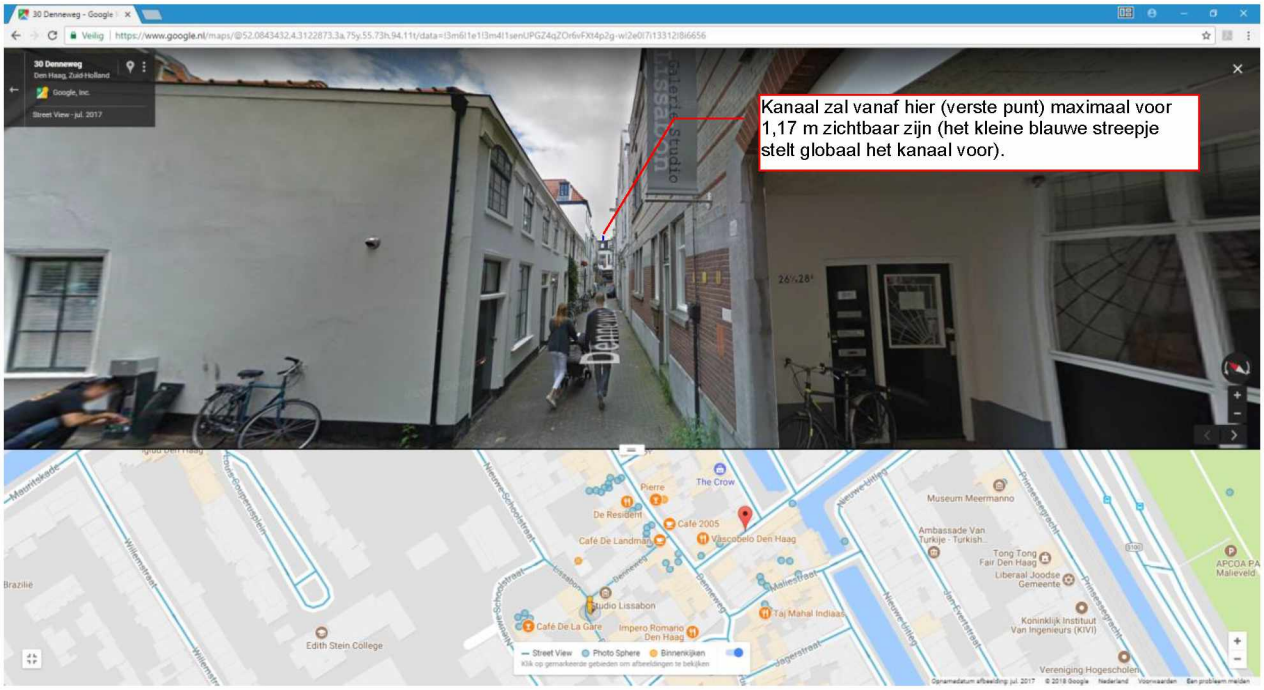

Indien welstand c.q. monumentenzorg toch van mening is dat hiermee, ondanks het zeer beperkte zicht op een klein deel van het afvoerkanaal, sprake is van een onacceptabele situatie dan zien wij de volgende twee mogelijke oplossingsrichtingen:

1. Men zou het afvoerkanaal zou 1 meter lager kunnen laten stoppen op 12,45 m +P (8,45 m boven het plaatselijke 1e verdiepingsdak). Op 84 meter afstand zal dan maximaal slechts 17 cm van het kanaal zichtbaar zijn het geen op een dergelijk grote afstand door niemand opgemerkt zal worden. De afvoeropening ligt dan nog steeds hoger (10 cm) dan de maatgevende toevoeropening van de Denneweg 7. Een gevolg is echter dat de verdunningsfactor volgens berekeningen niet meer aan de eis zal voldoen (factor = 0,012) indien geen positief effect wordt toegekend aan de verticale worp als gevolg van de beoogde biconic deflectorkap. In de praktijk mag er echter van uit worden gegaan dat de afvoerlucht wel een verticale worp meekrijgt van de deflectorkap. Die verticale uitworp kan oplopen tot enkele meters. Hiermee wordt in onze optiek het tekort van 1,0 meter aan hoogteverschil gemakkelijk gecompenseerd. De afdeling Bouwfysica van de gemeente zal moeten aangegeven of zijn kunnen instemmen met deze gedachtegang. Hierbij zou tevens in gedachte gehouden kunnen worden dat wij in de beoordeling uit zijn gegaan van het maximale afvoerdebiet van 1000 l/s in de hoogste ventilatorstand 5. Deze stand zal echter slechts incidenteel gebruikt worden. Meestal zal stand 3 gebruikt worden (556 l/s).
2. Indien de afdeling Bouwfysica van de gemeente niet kan meegaan in de gedachte dat de deflectorkap het tekort van 1 meter aan hoogteverschil kan opvangen (zie bovenstaande oplossing 1), is een andere oplossing nodig. In combinatie met een 1 meter lagere uitblaasopening op 12,45 m +P (8,45 m boven het plaatselijke 1e verdiepingsdak) valt te denken aan het beperken van het afvoerdebiet tot maximaal 640 l/s (2300 m³/uur). Dat zou betekenen dat stand 3 (2000 m³/uur) zondermeer gebruikt mag worden. Stand 4 (2400 m³/uur bij 200 Pa drukverlies) mag net niet gebruikt worden tenzij het drukverlies iets groter dan 200 Pa is of indien toch nog enige rekening gehouden mag worden met de verticale uitworp vanwege de deflectorkap. Dit zou betekenen dat ventilatorstanden 4 en/of 5 buiten bedrijf gesteld moeten worden.

6 Bescherming tegen geluid (Activiteitenbesluit)

6.1 Geluidhinder eisen en uitgangspunten

Artikel 2.17 Activiteitenbesluit

Voor de beoordeling van de geluiduitstraling van de installaties is uitgegaan van de eisen zoals weergegeven in Afdeling 2.8 ''Geluidhinder'' van het Activiteitenbesluit milieubeheer.

Deze eisen hebben betrekking op het immissieniveau ter plaatse van gevels van de nabijgelegen woningen (en andere geluidsgevoelige bestemmingen). Een overzicht van de desbetreffende waarden uit het eerder genoemde Besluit is in tabel 6.1 weergegeven.

Tabel 6.1. Eisen conform het Activiteitenbesluit milieubeheer, Artikel 2.17

Plaats	**Dagperiode (07:00-19:00 uur)**	**Avondperiode (19:00-23:00 uur)**	**Nachtperiode (23:00-07:00 uur)**
$L_{Ar,LT}$ (gemiddeld) op de gevel van gevoelige gebouwen	50 dB(A)	45 dB(A)	40 dB(A)
$L_{Ar,LT}$ (gemiddeld) in in- of aanpandige gevoelige gebouwen	35 dB(A)	30 dB(A)	25 dB(A)
L_{Amax} (pieken) op de gevel van gevoelige gebouwen	70 dB(A)	65 dB(A)	60 dB(A)
L_{Amax} (pieken) in in- en aanpandige gevoelige gebouwen	55 dB(A)	50 dB(A)	45 dB(A)

Geluidbronnen

Luchtafvoerkast

In onderhavige situatie zal dus een luchtafvoerventilator geplaatst worden in een omkasting. De kast zelf kan geluidafstralen. De installateur gaat uit van een geïsoleerde geluiddempende omkasting. Volgens opgave heeft de kast een akoestische bronsterkte L_{WR} van 47 dB(A).

Kanalen luchtafvoer

De aanzuig- en afblaaskanalen worden uitgevoerd als stalen ronde kanalen. Dergelijke ronde kanalen hebben een relatief hoge geluidisolatie waarmee de geluiduitstraling naar verwachting verwaarloosbaar is.

Uitblaasopening luchtafvoer

Aandachtspunt is de geluiduitstraling van de ventilator via de uitblaasopening aan het eind van het afvoerkanaal. De afzuigventilator heeft aan de perszijde volgens productinformatie van Rosenberg een akoestische bronsterkte van maximaal 80 dB(A) in de hoogste ventilatiestand 5 (gemeten direct ter plaatse van de ventilator). Vanwege reflecties ter plaatse van de uitmonding (eindreflectie) en reflecties en meerdere doorsnede veranderingen in de deflectorkap mag in de praktijk nog rekening gehouden worden met ca. 5 dB demping → L_{WR} uitblaasopening: 75 dB(A). Aanvullend zou nog rekening gehouden kunnen worden met demping over de lengte van het kanaal zelf en met een gunstige richtingsafhankelijkheid vanwege het feit dat de uitblaas naar boven gericht is en de uitblaas hoger dan de woningen in de omgeving gesitueerd is. Veiligheidshalve houden wij hier echter geen rekening mee en stellen wij het L_{WR} van de uitblaasopening gelijk aan maximaal 75 dB(A).



Airco buitenunits

Om een comfortabel binnenklimaat te waarborgen is tevens een aircosysteem nodig.

Beoogd zijn een kleinere (type SRC50ZS-S) en een wat grotere buitenunit (type FDC140VS) van Mitsubishi.

Spectrale geluidgegevens zijn aangeleverd door de leverancier in de vorm van maximale geluiddrukniveaus op 1 meter afstand. Deze geluiddrukniveaus zijn door ons omgerekend tot een bronvermogen welke 11 dB hoger ligt indien wij uitgaan van het worstcase scenario dat de geluiddrukniveaus in het vrije veld gemeten zijn. Opgemerkt wordt dat de maximale geluiddrukniveaus volgens opgave pas worden bereikt bij subtropische temperaturen en een zeer hoge luchtvochtigheid en een maximale koelbehoefte in het restaurant. Deze combinatie is in Nederland zeer zeldzaam waardoor dergelijke buitenunits in de praktijk in Nederland zelden kritisch. Dit systeem stemt namelijk de te leveren koelcapaciteit constant af op de gewenste en gemeten binnentemperatuur waardoor een energiezuinig en stil systeem ontstaat.

Specificaties kleine buitenunit, type SRC50ZS-S:

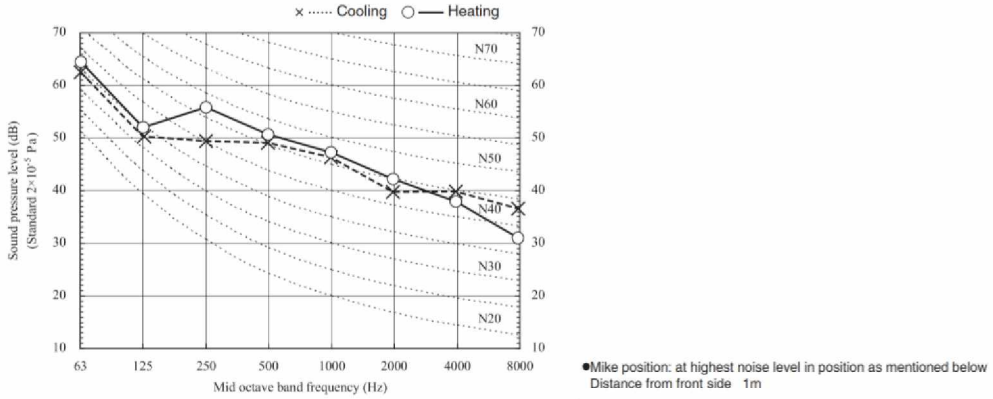

Hier uit volgt een bronsterkte L_{WR} van 62 dB(A).

Specificaties grote unit, type FDC140VS:

Models FDC140VN,140VS

Noiselevel 51 dB (A)

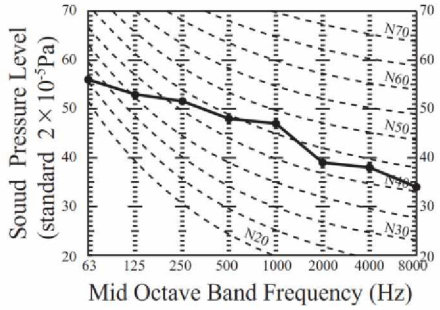

Mike position: at highest noise level in position as mentioned below
Distance from front side 1m
Height 1m

Hier uit volgt een bronsterkte L_{WR} van 62,1 dB(A).

Correcties en reducties
Uitgangspunt is dat er geen sprake is van geluidbronnen met een bijzonder (bijvoorbeeld tonaal) karakter.

Bij de beoordeling mag een bedrijfsduurcorrectie C_b worden toegepast waarmee rekening wordt gehouden met een verlagend effect wanneer geluidbronnen slechts een bepaalde periode van een bepaalde beoordelingsperiode (dag, avond of nacht) in werking zijn. Hieruit volgt het te toetsen langtijdgemiddelde beoordelingsniveau $L_{Ar,LT}$. Voor de bedrijfsduurcorrecties C_b wordt conform opgave uitgegaan van de volgende bedrijfstijden:

- Afzuiginstallatie tijdens openingstijden van 8:00 uur op zijn vroegst tot uiterlijk 22:00;
- Airco's tijdens openingstijden van 8:00 uur op zijn vroegst tot uiterlijk 22:00;

Hier uit volgen de volgende bedrijfsduurcorrecties C_b:

- C_b dagperiode: 11/12 uur → 0,38 dB reductie
- C_b avondperiode: 3/4 uur → 1,24 dB reductie

Voor aircounits gaan wij uit van het worstcase scenario dat deze gedurende de hele dagperiode op vol vermogen (treedt alleen op bij subtropische temperaturen, een zeer hoge luchtvochtigheid en maximale koelvraag binnen) in bedrijf zijn. Voor de avondperiode (na 19:00 uur) zou dat een zeer onrealistisch uitgangspunt zijn aan gaan wij uit van een totale reductie van 5 dB (inclusief bedrijfsduurcorrectie) op de maximale bronsterktes aangezien de airco's in die periode slechts korte periodes aan zullen gaan en daarbij nooit op vol vermogen.

6.2 Geluidhinder berekeningsresultaten, beoordeling en advisering

Rekenmodel

Met behulp van DGMR rekensoftware Geomilieu versie 4.30 is een 3D akoestisch rekenmodel van de situatie opgesteld. Hiermee zijn, op basis van de uitgangspunten en akoestische bronsterktes zoals opgenomen in paragraaf 6.1, de geluidniveaus op de omliggende woninggevels berekend. Voor de modellering is gebruik gemaakt van kadastrale informatie m.b.t. de ligging van panden en woningen (BAG), waarnemingen op locatie, tekeningen en satellietfoto's als ondergronden.

In dit model worden geluidbronnen, berekeningspunten en objecten ingevoerd. De relevante geluidbronnen worden ingevoerd als bronpunten met een bepaald akoestisch vermogen (bronvermogen), maaiveldhoogte, bronhoogte en bedrijfsduurcorrectie. De berekeningspunten worden ingevoerd met een bepaalde maaiveldhoogte en beoordelingshoogte.

Invloeden in de overdracht door objecten worden verdisconteerd, waaronder ook bodemvlakken en vegetatiedempingen worden verstaan. Objecten zoals huizen, flats, bedrijfsgebouwen, technische installaties etc. worden ingevoerd met een zekere hoogte ten opzichte van de maaiveldhoogte. Daarnaast wordt aan de objecten een reflectie factor toegekend variërend van 0 (volledig absorberend) tot 1 (volledig reflecterend). Bodemvlakken kunnen met een bodemfactor tussen 0 (volledig hard) en 1 (volledig absorberend) ingevoerd worden.

Aan objecten zoals gebouwen is een standaard reflectiefactor van 0,8 toegekend. Alle bodems en daken zijn volledig hard verondersteld (bodemfactor = 0).

Onderstaande afbeeldingen tonen 3D weergaven van het rekenmodel:

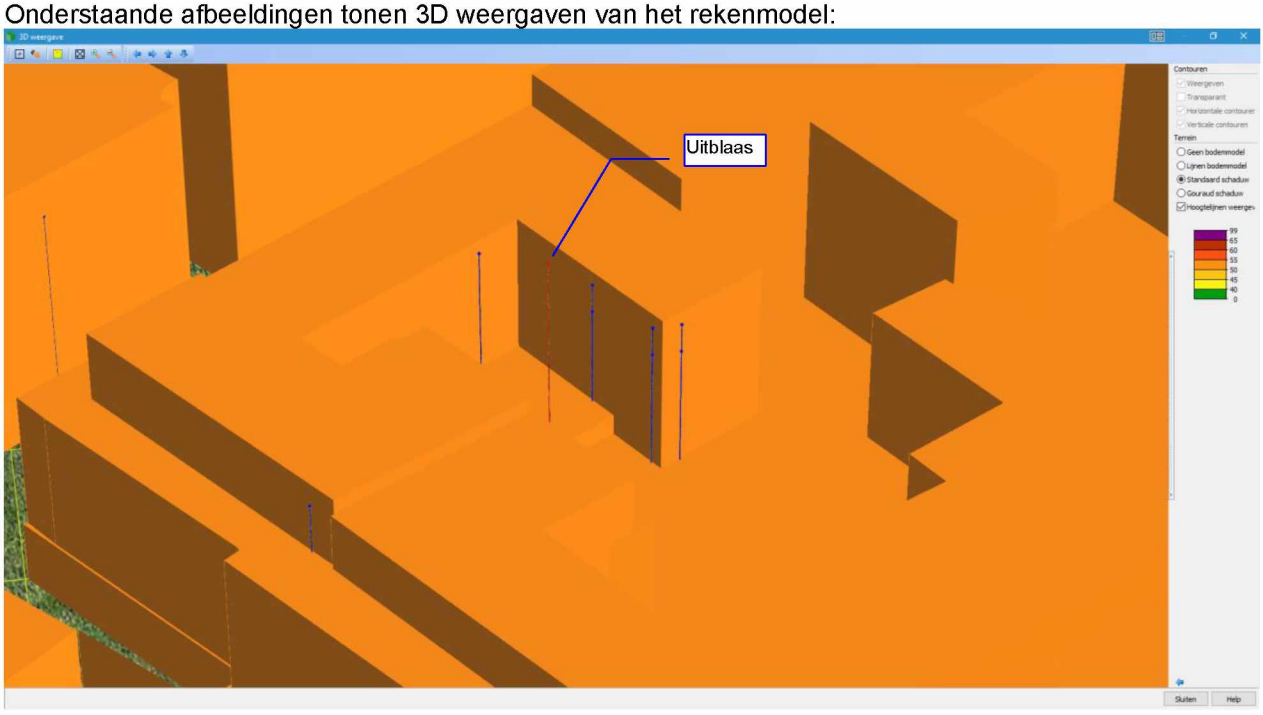

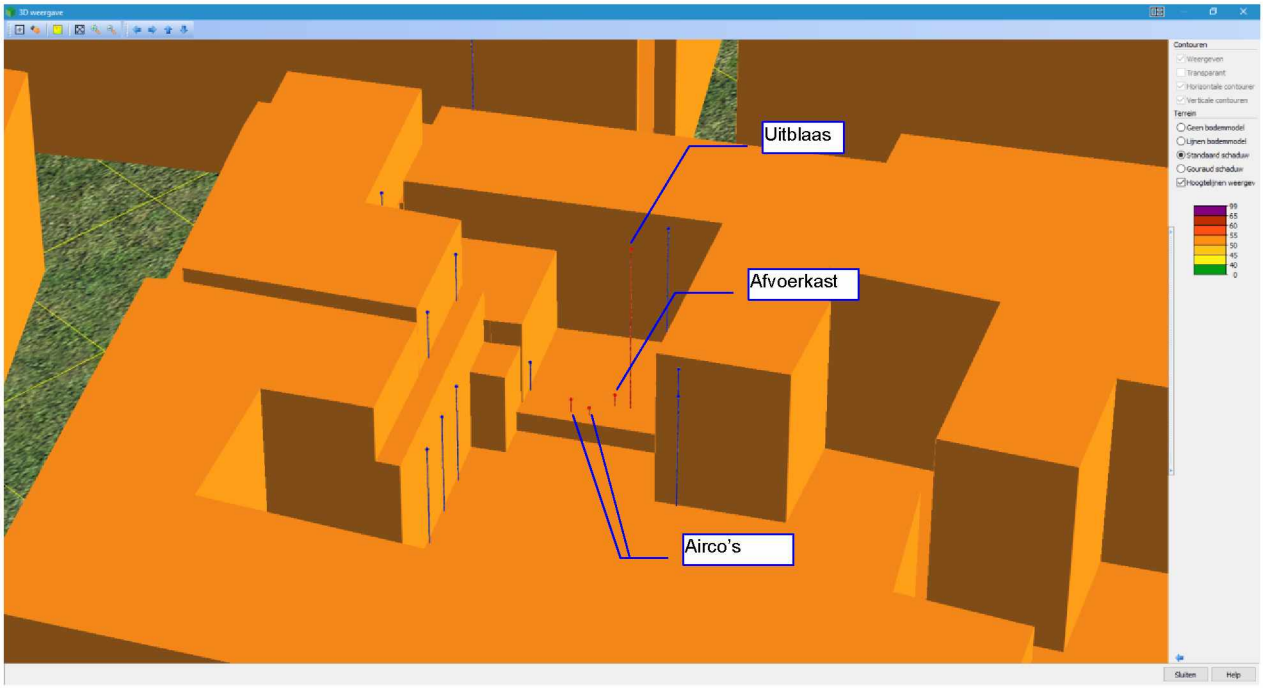

Berekeningsresultaten zonder maatregelen

Onderstaand figuur toont de berekeningsresultaten $L_{Ar,LT}$ als etmaalwaarde.

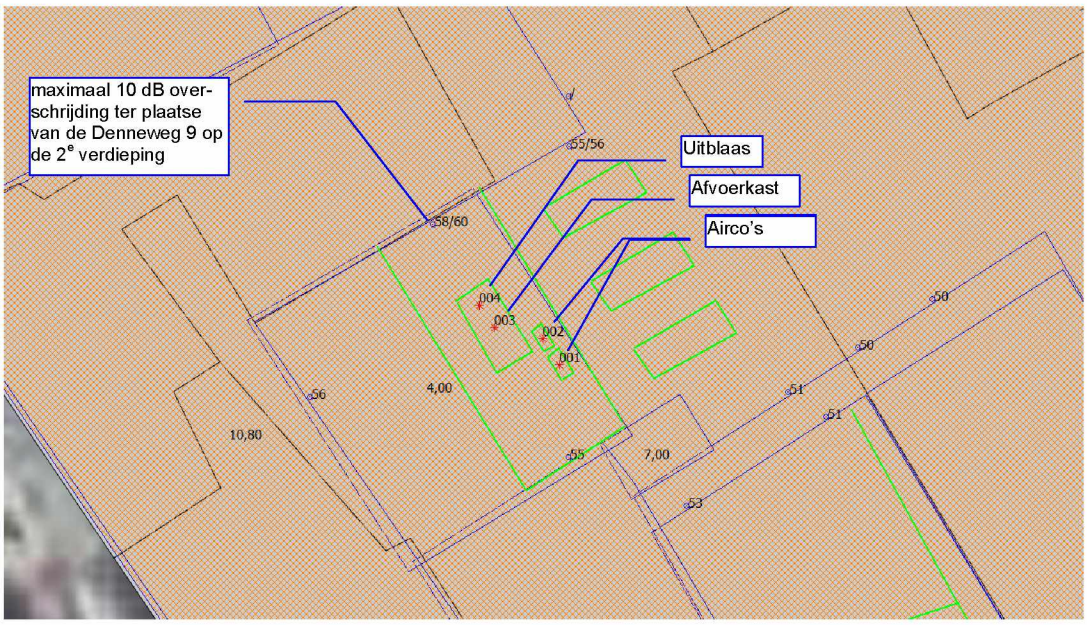

Uit bovenstaand figuur blijkt dat (uitgaande van continu gebruik van de hoogste ventilatorstand 5) niet wordt voldaan aan de eisen. De overschrijding bedraagt maximaal 6 dB in de dagperiode en maximaal 10 dB in de avondperiode. De uitblaasopening van de luchtafvoer is maatgevend. Het gebruik van lagere ventilatiestanden en bedrijfsduur beperkingen zal (net) niet voldoende geluidreductie op leveren.

Het ligt voor de hand om een geluiddemper tussen de afvoerkast en het afvoerkanaal te plaatsen. Onderstaand figuur geeft de benodigde spectrale geluidreductie van deze demper weer waarmee een installateur de juiste demper kan selecteren.

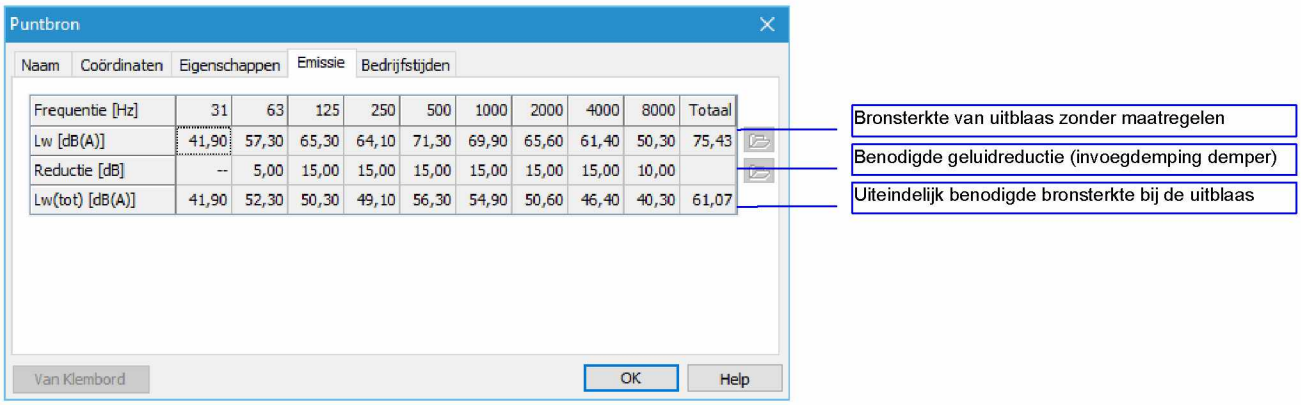

Frequentie [Hz]	31	63	125	250	500	1000	2000	4000	8000	Totaal
Lw [dB(A)]	41,90	57,30	65,30	64,10	71,30	69,90	65,60	61,40	50,30	75,43
Reductie [dB]	--	5,00	15,00	15,00	15,00	15,00	15,00	15,00	10,00	
Lw(tot) [dB(A)]	41,90	52,30	50,30	49,10	56,30	54,90	50,60	46,40	40,30	61,07

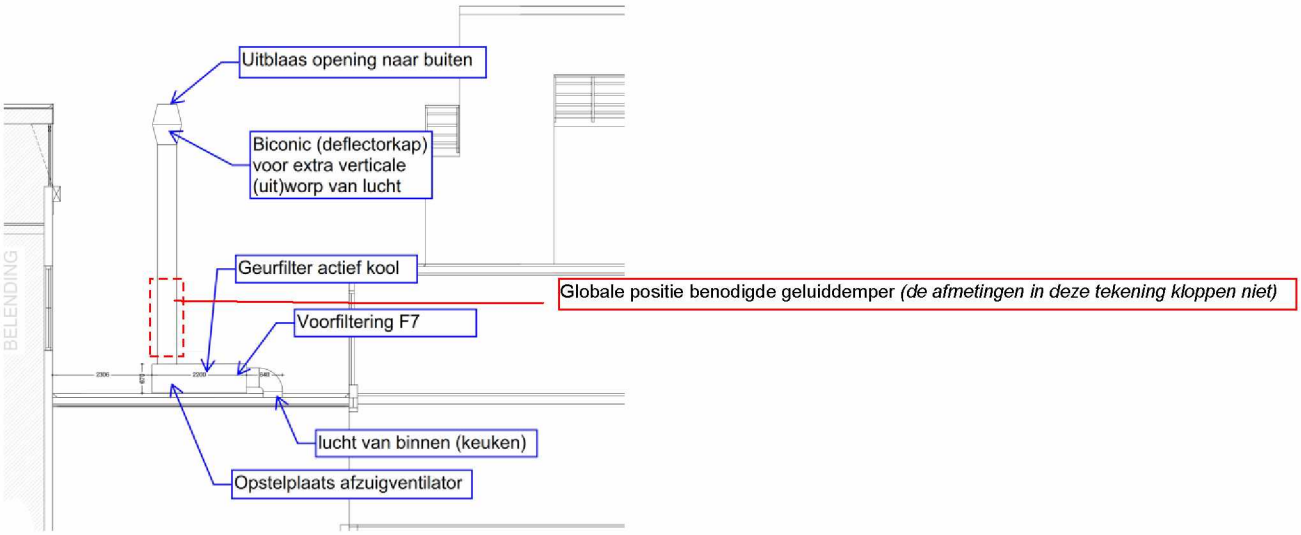

Verder moeten de (minimale) aftanden tussen de diverse installaties en gevels, zoals weergegeven in onderstaande afbeelding, in acht worden genomen:

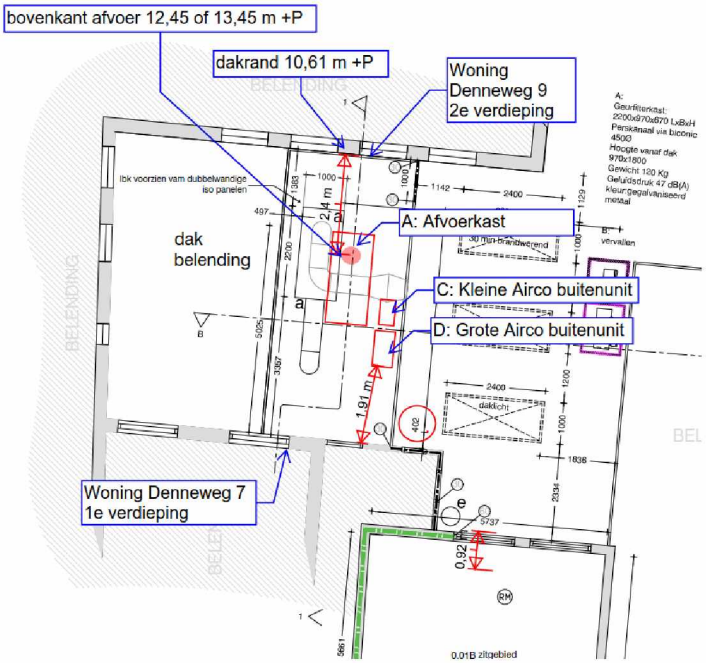

<u>Berekeningsresultaten na maatregelen</u>

Onderstaand figuur toont de berekeningsresultaten $L_{Ar,LT}$ als etmaalwaarde na het treffen van de hierboven aangegeven maatregel (geluiddemper).

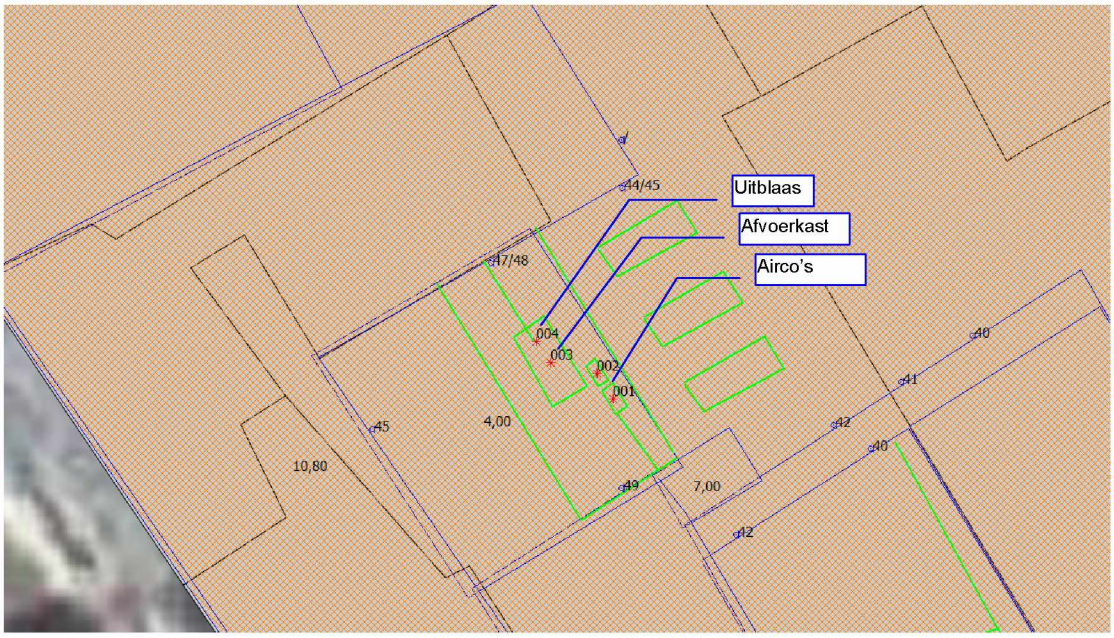

Uit bovenstaand figuur blijkt dat (uitgaande van continu gebruik van de hoogste ventilatorstand 5) geen overschrijding meer optreedt. De maximaal berekende etmaalwaarde bedraagt 49 dB (1 dB onder de eis) waarbij de avondperiode maatgevend is.

Na het realiseren van de installaties kunnen geluidmetingen ter controle uitgevoerd worden. Daarmee kan worden aangetoond dat de situatie daadwerkelijk voldoet of kunnen eventuele aanvullend benodigde maatregelen (bijvoorbeeld extra demping, omkasting, ontdreuningsmateriaal of bedrijfsduurbeperkingen e.d.) nauwkeurig worden bepaald.

7 Samenvatting en conclusie

In opdracht van Culi-Nova te Barendrecht wordt in voorliggende rapportage de plaatsing van een benodigde luchtafvoer van restaurant Vascobelo aan de Hooistraat 2 te Den Haag beoordeeld. In onze beoordeling (en advies) is rekening gehouden met de verschillende, veelal conflicterende, eisen van de gemeente Den Haag, de omgevingsdienst Haaglanden en de Welstands- en Monumentencommissie c.q. monumentenzorg.

Samenvatting en conclusies:

- Geurhinder vanwege luchtafvoer (Hoofdstuk 3):
  - Afvoer 2 meter boven hoogste dak is niet mogelijk;
  - Geurhinder wordt derhalve voorkomen doormiddel van een doelmatige ontgeuringinstallatie.
- Inpandig oplossen van installaties is niet mogelijk. Uitgangspunt is dat het plaatsen van de installaties op de binnenplaats nodig is.
- Verdunningsfactor vanwege luchtafvoer (Hoofdstuk 4):
  - Er is een hoog afvoerkanaal nodig om te voldoen aan de toegestane verdunningsfactor.
- Welstand en ruimtelijke ordening (Hoofdstuk 5):
  - Het hoge afvoer kanaal zal vanaf de openbare ruimte slechts zeer beperkt zichtbaar worden (maximaal 1,17 m van het kanaal op 84 m afstand).
  - Mocht dit naar mening van welstand/monumentenzorg ontoelaatbaar zijn dan kan in onze optiek gemakkelijk een 1 meter korter kanaal worden toegepast aangezien de biconic deflectorkap voor een extra verticale worp van de afvoerlucht zal zorgen. De afdeling Bouwfysica van de gemeente zal moeten aangegeven of zijn kunnen instemmen met deze gedachtegang.
  - Anders moeten, in combinatie met een 1 meter lager kanaal, waarschijnlijk ventilatorstanden 4 en/of 5 buiten bedrijf gesteld worden, hetgeen naar verwachting ook niet wenselijk is.
- Bescherming tegen geluidhinder (hoofdstuk 6):
  - Geadviseerd wordt om een adequate geluiddemper (zie paragraaf 6.2) tussen de luchtafvoerkast en het uitblaaskanaal te monteren. Met deze maatregel zal aan de grenswaarden uit het Activiteitenbesluit ter plaatse van de maatgevende woningen in de omgeving worden voldaan, zelf bij continu gebruik van ventilatorstand 5. Wel dienen de in paragraaf 6.2 aangegeven afstanden tussen installatie en gevels in acht worden genomen.

DPA Cauberg-Huygen B.V.

5.1.2.e

5.1.2.e

5.1.2.e



DOORSNEDE B-B

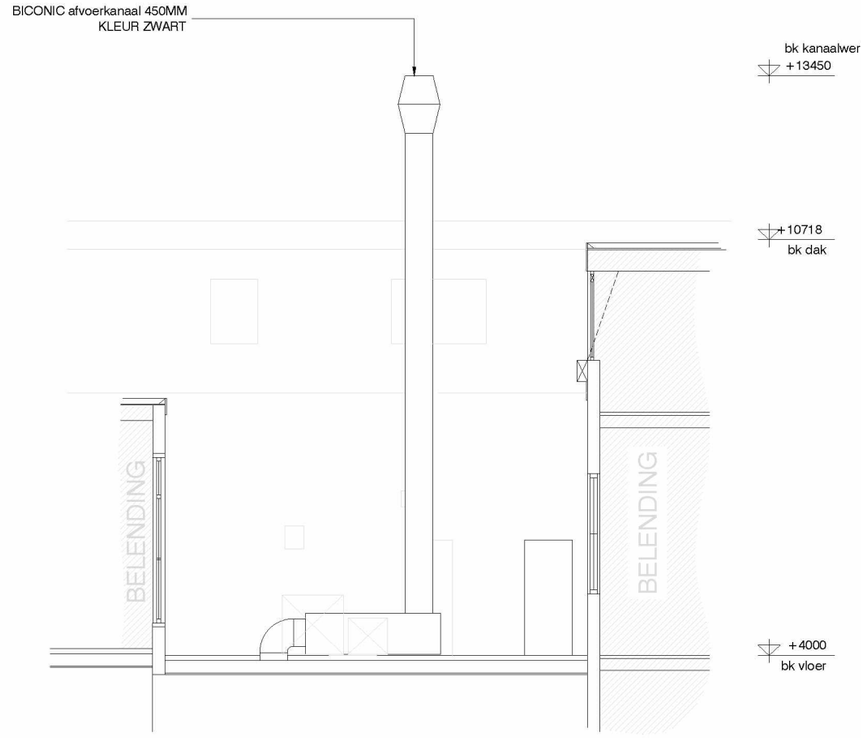

DOORSNEDE 2

CULI-NOVA
food & retail solutions
CULI-NOVA
Bijdorp-West 73
2992 LC Barendrecht
Nederland
tel: 0180-555977
fax: 0180-555970
www.culi-nova.nl

PROJECT	Vascobelo Denhaag Denneweg 7, 2514 CB Den Haag
	[redacted]
	[redacted]
	[redacted]@culi-nova.nl
PROJECTNR	17028
ONDERDEEL	OGV 07
STATUS	D.O
FORMAAT	A0L
TEKENING.NR	T-00
SCHAAL	1:100
MAATVOERING	MM
ENGINEER	AK
BOUWCOORD.	NTB
DATUM	5-12-2017

	DATUM	REV.	OMSCHRIJVING
AK	06-12-2017	A	wijziging
AK	14-12-2017	B	wijziging
AK	14-12-2017	c	wijziging
AK	06-02-2018	E	wijziging

10mm

MAATVOERING IN HET WERK CONTROLEREN !

