Den Haag

Stadsdeel Haagse Hout

Retouradres Postbus 12620, 2500 DL Den Haag

Aan de bewoners van dit pand

Ons kenmerk
10342170
Contactpersoon
[redacted]
Dienst
OSB
Afdeling
Stadsdeel Haagse Hout
Doorkiesnummer
14070

Datum
30 juni 2022

Aantal bijlagen
-

Onderwerp
Aanpassing verkeerssituaties

Beste bewoner(s),

Samen met bewoners is gewerkt aan een plan om Mariahoeve op te knappen. In uw buurt worden op veel plekken auto's geparkeerd in bochten en voor uitritten. Dit zorgt voor onveilige situaties. Daarom hebben bewoners ervoor gekozen om dit te verbeteren. De gemeente heeft hiervoor een plan gemaakt. In deze brief leggen wij dit plan uit. Graag horen wij uw reactie op dit plan.

Aanpassingen verkeerssituatie
Door de stoepen breder te maken bij bochten en uitritten wordt duidelijker waar u wel en niet kunt parkeren. Op een aantal plekken wordt parkeren verboden of wordt een straat eenrichtingsverkeer. Hieronder vertellen wij u hier meer over.

Onyxhorst, Amberhorst, Ametisthorst en Kornalijnhorst
In de Onyxhorst wordt nu aan beide kanten van de straat geparkeerd terwijl de rijbaan hier eigenlijk te smal voor is. Daarom wordt deze straat eenrichtingsverkeer. Tussen de Onyxhorst en de Amberhorst wordt op sommige plekken de bestrating vervangen door groen. Op een deel van de Ametisthorst en een deel van de Kornalijnhorst wordt parkeren maar aan één kant toegestaan. Zie op de achterkant van deze pagina een kaart waarop deze aanpassingen zijn te zien.

Gerstkamp, Tarwekamp en Roggekamp

De Gerstkamp krijgt een parkeerverbod aan een kant, omdat er geen ruimte is om aan twee kanten te parkeren. De Roggekamp en de Tarwekamp krijgen voor een deel eenrichtingsverkeer, zodat het mogelijk blijft om aan beide kanten van de straat te parkeren.

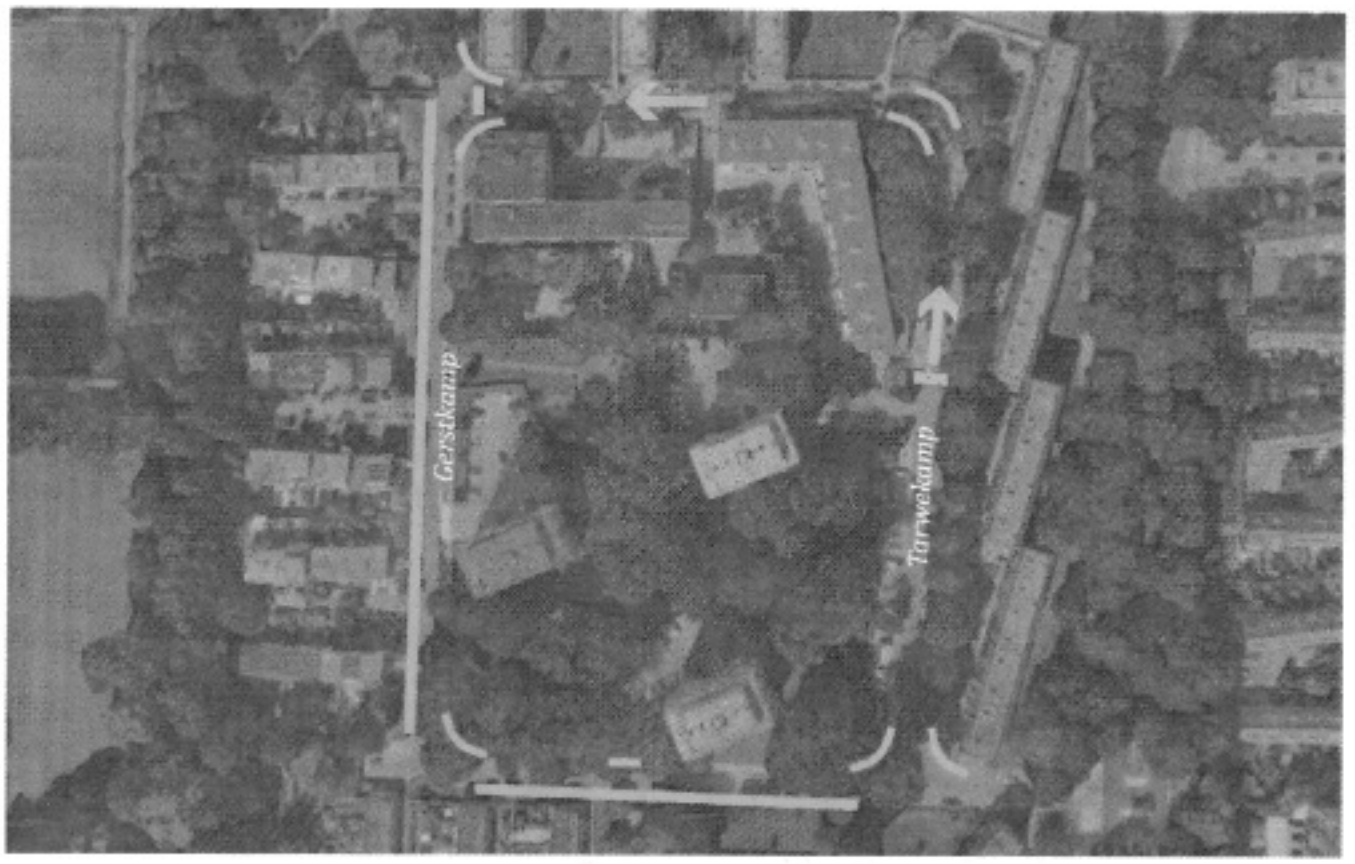

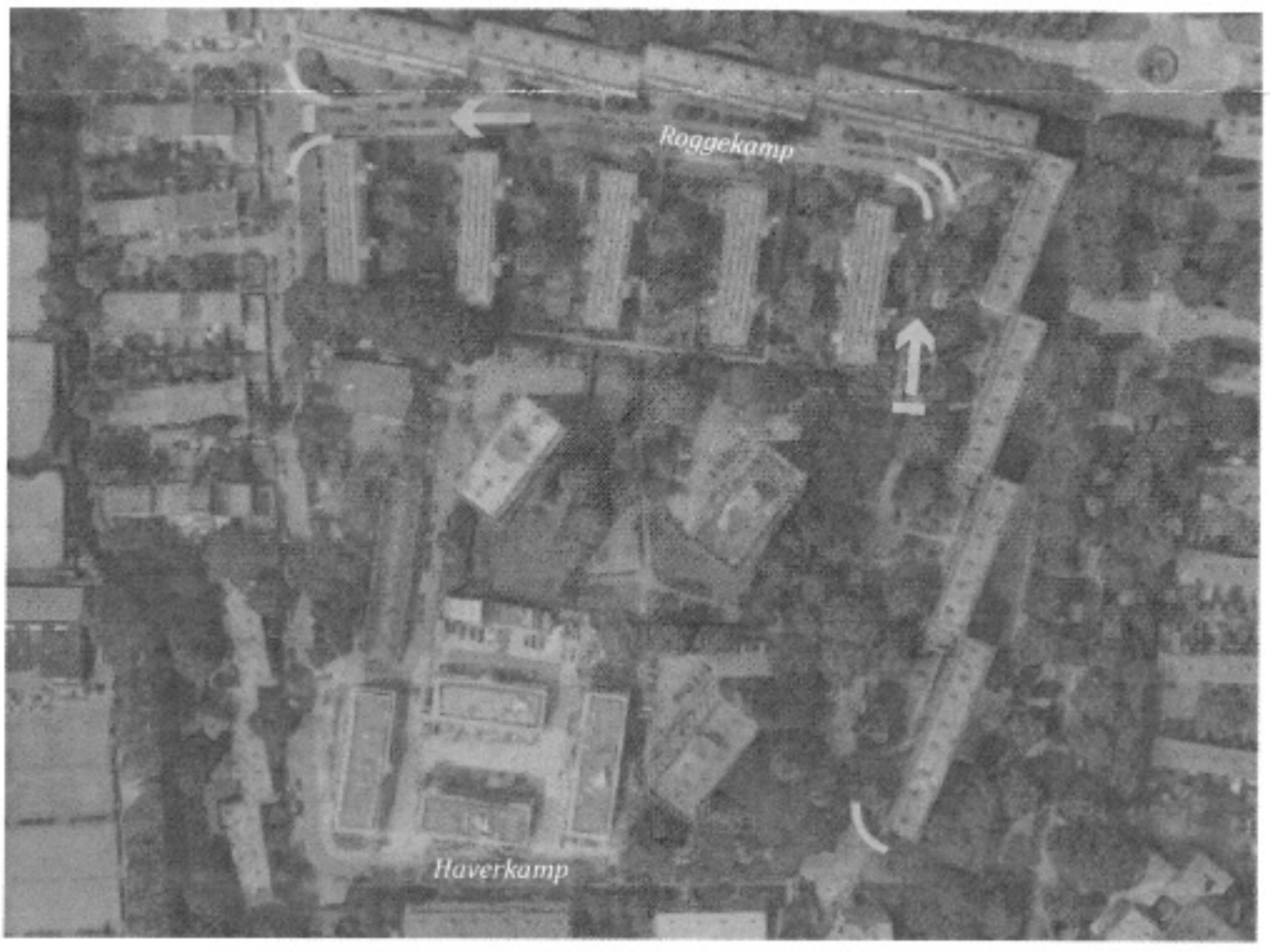

Legenda

- Eenrichtingsverkeer
- Begin/einde eenrichtingsverkeer
- Parkeerverbod aan één zijde
- Verbreden van de stoep