From: art.5.1, lid 2, onder e Woo
Sent: Mon, 11 Oct 2021 11:31:53 +0200
To: art.5.1, lid 2, onder e Woo wassenaar.nl" <art.5.1, lid 2, onder e Woo @wassenaar.nl>; art.5.1, lid 2, onder e Woo <art.5.1, lid 2, onder e Woo @mindef.nl>; 'art.5.1, lid 2, onder e Woo @dunea.nl>; "art.5.1, lid 2, onder e Woo @mindef.nl>
Cc: art.5.1, lid 2, onder e Woo @denhaag.nl>
Subject: stvz concept beantwoording SV Waalsdorpervlakte
Attachments: 10186883 SV Dunea opgraven Waalsdorpervlakte MB.docx

Beste allen,

Deze concept beantwoording van de SV ligt sinds vorige week bij onze bestuursadviseur.
Met art.5.1, lid 2, ond afgesproken om donderdagmiddag even een half uur met elkaar de stvz door te spreken.
En als donderdagmiddag echt niet lukt, vrijdag.

Wanneer komt het uit?

Groet art.5.1, lid 2, onder e V

Beleidsadviseur
Beleidsafdeling Dienst Stadsbeheer
Gemeente Den Haag
T art.5.1, lid 2, onder e Woo

Denk aan het milieu, werk digitaal en stuur een link , als het kan

From: art.5.1, lid 2, onder e Woo
Sent: Mon, 22 Nov 2021 13:26:12 +0200
To: art.5.1, lid 2, onder e Woo@mindef.nl" <art.5.1, lid 2, onder e Woo@mindef.nl>
Cc: "art.5.1, lid 2, onder e Woo@mindef.nl" <art.5.1, lid 2, onder e Woo@mindef.nl>; "art.5.1, lid 2, onder e Woo@mindef.nl" art.5.1, lid 2, onder e Woo@mindef.nl>
Subject: RE: Advies wethouder.
Attachments: 211121 Annotatie Waalsdorpervlakte Cie leefomgeving 2 december.docx

art.5.1, lid 2, onder e Woo

Hier een concept opzetje wat ik met de onderstaande info en de beantwoording van de SV heb gemaakt.
Hebben jullie aanvulling/aanscherping, correctie etc?
Als ik jullie input ontvangen heb deel ik het documentje met de rest van de club om aan te vullen.

Dank alvast!

Groets art.5.1, lid 2, onder e Wo

Beleidsadviseur
Beleidsafdeling Dienst Stadsbeheer
Gemeente Den Haag
art.5.1, lid 2, onder e Woo

Denk aan het milieu, werk digitaal en stuur een link , als het kan

---

Van: art.5.1, lid 2, onder e Woo@mindef.nl>
Verzonden: maandag 22 november 2021 10:07
Aan: art.5.1, lid 2, onder e Woo@denhaag.nl>
CC: art.5.1, lid 2, onder e Woo@mindef.nl; art.5.1, lid 2, onder e Woo@mindef.nl
Onderwerp: Advies wethouder.

Morgen art.5.1, lid 2, onder e Wo

Zoals zojuist besproken:

1. De BIDKL heeft op verzoek advies uitgebracht aan Dunea, maar MinDef heeft geen zeggenschap over wel of niet toestemming verlenen aan Vereniging 18 juni;
2. Onze grondradarspecialisten geven aan dat grondradaronderzoek zinloos is vanwege omvang, aard en geschiedenis van de WDV (advies aan Dunea);
3. Niet alle vermisten waarvan het Oranjehotel de laatst bekende verblijfplaats was, zijn geëxecuteerd en/of begraven op de WDV. Velen werden nog bij leven afgevoerd naar gevangenissen/kampen elders (NL, DEU of verder), of hun lichamen gecremeerd in crematorium Westerveld in Drieshuis-Velsen. Waaronder meerdere namen zoals nu vermeld op de website van Vereniging 18 juni;
4. De BIDKL doet al jaren actief onderzoek (incl. DNA-tests) naar de 31 nooit geïdentificeerde slachtoffers van de WDV die nu rusten op het Ereveld Loenen (inmiddels 6 identificaties) en roept nabestaanden van mogelijke vermisten op zich te melden om hun DNA af te staan (incl. de nabestaanden die zich verenigd hebben rond art.5.1, lid 2, onder e Woo mogelijk bevinden hun vermiste familieleden zich onder deze ongeïdentificeerden);
5. De BIDKL wil met iedere onderzoeker of onderzoeksgroep om de tafel die gerichte aanwijzingen kan verschaffen omtrent de graflocatie van vermiste WOII slachtoffers.

Tot zover,

Groet,

art.5.1, lid 2, onder e Woo

Kapitein art.5.1, lid 2, onder e Woo
art.5.1, lid 2, onder e Woo...
Koninklijke Landmacht
Ministerie van Defensie

Bezoekadres (laboratorium): Dumoulinkazerne | Zeisterspoor 19 | 3769 AP | Soesterberg-NL | Geb D-12 | Kamer 18
Postadres: Postbus 109 | 3769 ZJ | MPC 53A| Soesterberg-NL
.....
Mil tel art.5.1, lid 2, onder e Woo
Ext tel
Mobiel
E: art.5.1, lid 2, onder e Woo@mindef.nl

Vrijdagen afwezig
.....

Dit bericht kan informatie bevatten die niet voor u is bestemd. Indien u niet de geadresseerde bent of dit bericht abusievelijk aan u is toegezonden, wordt u verzocht dat aan de afzender te melden en het bericht te verwijderen. De Staat aanvaardt geen aansprakelijkheid voor schade, van welke aard ook, die verband houdt met risico's verbonden aan het elektronisch verzenden van berichten.

This message may contain information that is not intended for you. If you are not the addressee or if this message was sent to you by mistake, you are requested to inform the sender and delete the message. The State accepts no liability for damage of any kind resulting from the risks inherent in the electronic transmission of messages.

Concept annotatie voor behandeling **In de raadcommissie Leefomgeving van 2 december 2021**
RIS310018 Beantwoording SV Toestemming Dunea voor opgraven verzetshelden (raadsinformatie.nl)

Inleiding
Net als het initiatief, wil het college en alle betrokken partijen vermiste personen uit de 2de wereldoorlog vinden. De partij die hier een grote rol in heeft is de BIDKL, de Bergings en Identificatie Dienst Koninklijke Landmacht, onderdeel van het ministerie van Defensie. Zij zijn namens het Rijk verantwoordelijk voor de opsporing, berging en identificatie van vermiste oorlogsslachtoffers, zowel militairen als burgers en verzetsstrijders. Daarom doen zij al jaren actief onderzoek (incl. DNA-tests) naar de nooit geïdentificeerde slachtoffers van de Waalsdorpervlakte die nu rusten op het Ereveld Loenen. BIDKL vraagt nabestaanden van mogelijke vermisten op zich te melden om hun DNA af te staan. Er bestaat een kans dat hun vermiste familieleden zich onder deze groep ongeïdentificeerde bevinden..

Indien er aan de hand van (historisch) bronnenonderzoek een reëel vermoeden bestaat dat er zich ergens ongemarkeerde graven bevinden van vermiste oorlogsslachtoffers, kan dit ter beoordeling worden voorgelegd aan de BIDKL. Bij voldoende aannemelijkheid kan de BIDKL een onderzoek initiëren. Adviseurs van BIDKL hebben aangegeven dat zoekmethode van dit initiatief met grondradar apparatuur naar overledenen op de Waalsdorpervlakte zal vrijwel zeker, gelet op omvang, aard en geschiedenis van het duingebied, geen resultaat opleveren. Net als bij de Erehof worden wellicht door het initiatief verwachtingen geschept bij de nabestaanden, die aan het eind van de rit niet waar gemaakt gaan worden.

Het college geeft de initiatiefgroep ter overweging om met hun bevindingen om de tafel te gaan met de BIDKL. Zo kan richting nabestaanden de juiste verwachtingen gecommuniceerd worden. En willen zij, indien dit nog niet gebeurd is, hun DNA afstaan aan het BIDKL? Mogelijk leidt dit tot nieuwe DNA-identificaties van naamloze Waalsdorpervlakte slachtoffers.

Procedure
De gemeente Den Haag heeft geen bevoegdheid in eventuele toetsing van de wet en regelgeving[1] of het geven van toestemming, omdat de Waalsdorpervlakte niet binnen onze gemeente grens ligt.

Dunea
Dunea is als beheerder verantwoordelijk voor het al dan niet toestemming verlenen voor activiteiten op haar terreinen. Dunea is zelf niet in de positie om te beoordelen of het voorgestelde onderzoek een passend antwoord biedt op de door alle betrokkenen diepgevoelde wens om vermisten te zoeken. Dunea heeft zich om die reden voor advies tot het bevoegd gezag, het ministerie van Defensie, gewend. Zij hebben aangegeven dat de inzet van een grondradar geen geschikte onderzoeksmethode is voor dit gebied is door de aard en verstoring (o.a. opgravingen 1945) en er kunnen geen botresten mee worden opgespoord. Verder kent Defensie geen redenen om aan te nemen dat de naoorlogse opgravingen onzorgvuldig zijn gebeurd en men destijds graven over het hoofd heeft gezien. Door bovenstaande advies geeft Dunea geen toestemming om een zoekactie met grondradarapparatuur in haar gebied toe te laten.

Omgevingsdienst Haaglanden Bron: website Dunea
In de media zijn berichten verschenen dat er toestemming zou zijn verleend voor een radar-onderzoek met drones boven de Waalsdorpervlakte, om te speuren naar graven van nog vermiste verzetshelden. Deze berichten zijn onjuist. Op verzoek van de initiatiefnemer heeft Omgevingsdienst Haaglanden twee aanvragen getoetst of een vergunning op basis van de Wet Natuurbescherming (Wnb) noodzakelijk is.
Uitkomst van dat onderzoek is dat het vliegen met een drone onder voorwaarden niet vergunningsplichtig is in het kader van de Wnb. Daarmee heeft Omgevingsdienst Haaglanden geen oordeel geveld over de noodzaak

[1]O.a. de wet natuurbescherming (Natura 2000-gebied) en de erfgoedwet (Waalsdorpervlakte is een rijksmonument). Want om activiteiten in een beschermend rijks en natuurmonument moet er o.a. aangetoond worden dat er geen effect is op de flora, fauna en rijksmonument door de zoekmethode. Bij de ODH is door het initiatief al advies ingewonnen wat de mogelijkheden zijn voor het zoeken. De ODH heeft advies gegeven en nog geen toestemming.

van het onderzoek en evenmin valt daar enige toestemming uit af te leiden. Voor het zoeken met de grondradar apparatuur dient in meer detail bepaald te worden of voor de specifieke onderzoekslocaties al dan niet een vergunning of ontheffing noodzakelijk is.

Vermiste personen

Niet alle vermisten waarvan het Oranjehotel[2], de laatst bekende verblijfplaats was, zijn geëxecuteerd en/of begraven op de Waalsdorpervlakte. Velen werden nog bij leven afgevoerd naar gevangenissen/kampen elders (NL, DEU of verder), of hun lichamen werden gecremeerd in crematorium Westerveld in Drieshuis-Velsen.



⬇File:Kaart Nationaal Monument Fusillade- en herdenkingsterrein Waalsdorpervlakte.jpg - Wikimedia Commons

Gemeentenatlas.nl, 2021:

Den Haag

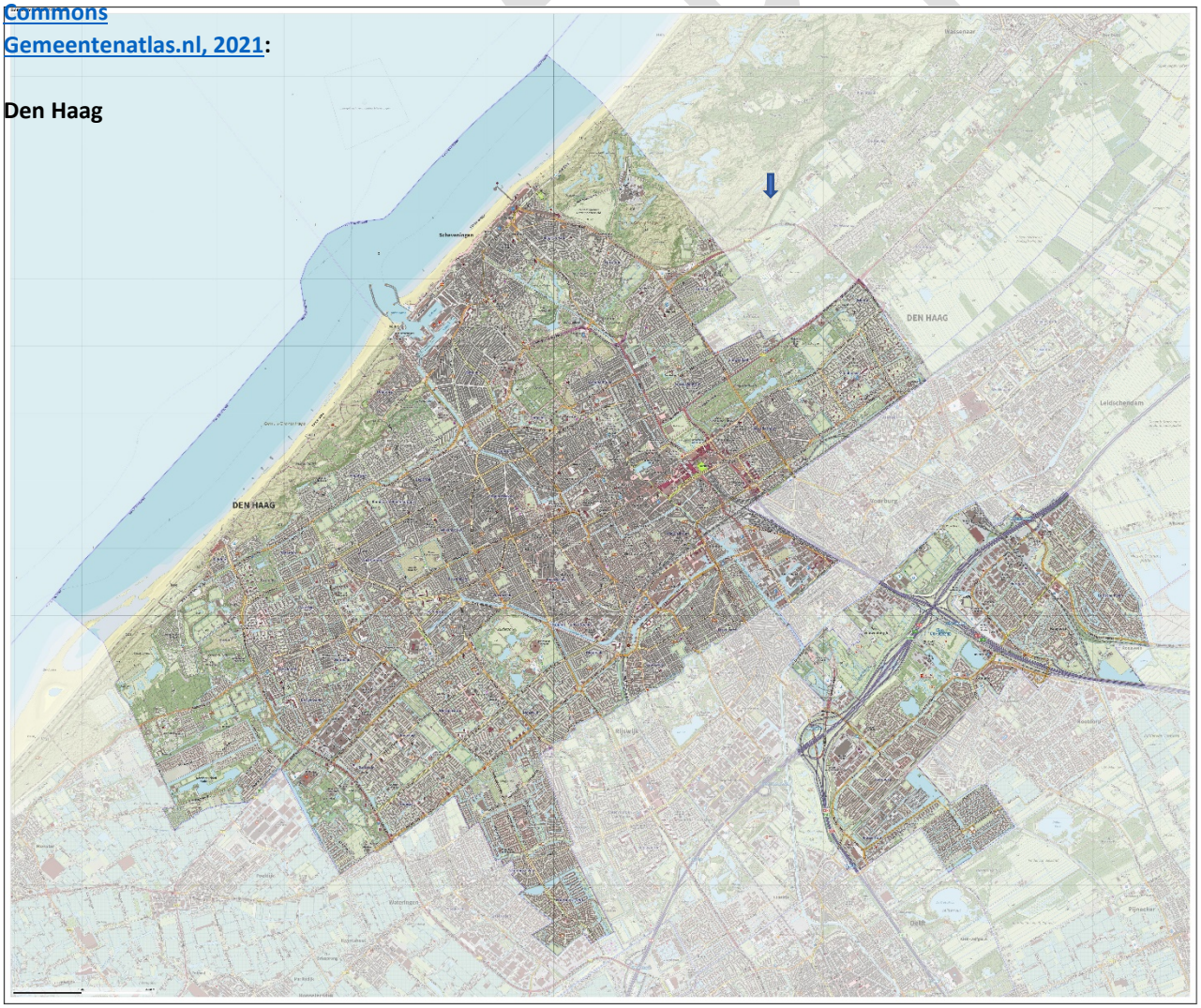

[2] De Scheveningse gevangenis tijdens de Tweede Wereldoorlog

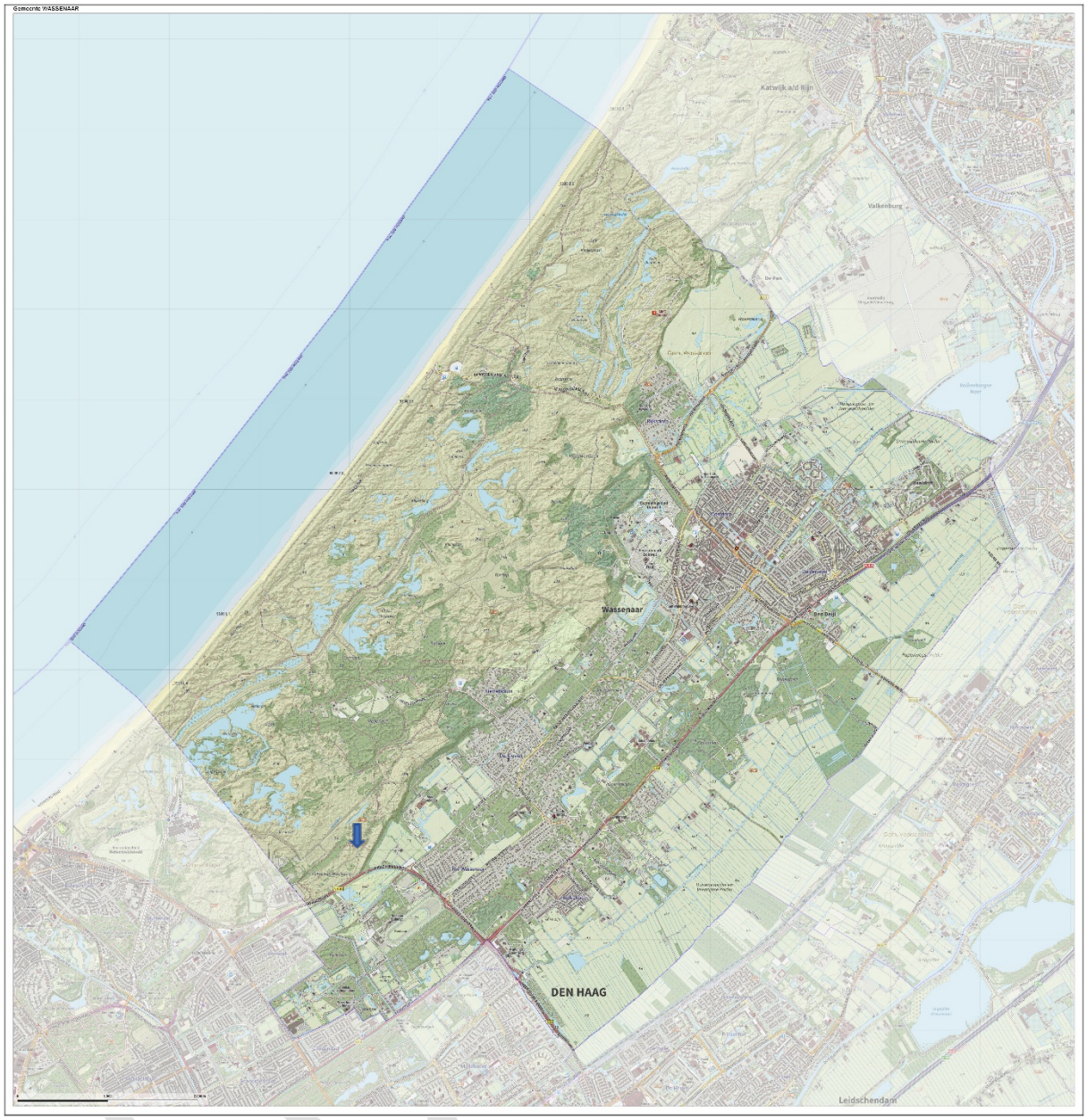
Gemeente WASSENAAR
Katwijk aan Rijn
Valkenburg
Wassenaar
Den Despi
DEN HAAG
Leidschendam

Wassenaar

art.5.1, lid 2, onder e Woo

Van: art.5.1, lid 2, onder e Woo
Verzonden: dinsdag 14 december 2021 10:58
Aan: art.5.1, lid 2, onder e
CC: art.5.1, lid 2, onder e Woo
Onderwerp: 211213 Annotatie Waalsdorpervlakter raad 16 december Dunea
Bijlagen: 211213 Annotatie Waalsdorpervlakter raad 16 december Dunea.docx

Ha art.5.1, lid 2

Hierbij de annotatie voor Waalsdorpervlakte.

Groeten,

art.5.1, lid 2

From: "5.1,2,e "
Sent: Thu, 23 Sep 2021 17:05:56 +0200
To: "5.1,2,e " <5.1,2,e @mindef.nl>; "5.1,2,e @dunea.nl" <5.1,2,e @dunea.nl>
Cc: "5.1,2,e " <5.1,2,e @mindef.nl>; "5.1,2,e " <5.1,2,e @denhaag.nl>
Subject: Concept beantwoording SV Waalsdopervlakte
Attachments: 210923 SV Dunea opgraven Waalsdorpervlakte GO.docx

Hallo 5.1,2,e 5.1,2,e

Hierbij de concept beantwoording die ik met 5.1,2,e en 5.1,2,e gemaakt heb.
Als jullie nog aanvulling/aanscherping hebben laat het weten.
Graag vertrouwelijk behandelen.

Spreek jullie snel.

Groet 5.1,2,e

Beleidsadviseur
Beleidsafdeling Dienst Stadsbeheer
Gemeente Den Haag
T 5.1,2,e

Denk aan het milieu, werk digitaal en stuur een link , als het kan

From: "5.1.2,e "
Sent: Mon, 27 Sep 2021 10:38:29 +0200
To: "5.1.2,e " <5.1.2,e @dunea.nl>; "5.1.2,e " <5.1.2,e @dunea.nl>; "5.1.2,e @mindef.nl" <5.1.2,e @mindef.nl>; "5.1.2,e " <5.1.2,e @dunea.nl>; "5.1.2,e " <5.1.2,e @wassenaar.nl>
Cc: "5.1.2,e " <5.1.2,e @denhaag.nl>; "5.1.2,e " <5.1.2,e @mindef.nl>
Subject: Concept beantwoording SV Waalsdorpervlakte
Attachments: 210927 SV Dunea opgraven Waalsdorpervlakte.docx

Hallo allemaal,

Hierbij de concept beantwoording. In vraag 5 grondgebied Wassenaar opgenomen.
Nog even de acties op een rij. Vul deze gerust aan, net als de concept beantwoording.

- Samen procedure kort op papier (website BIDKL en info SV als uitgangspunt)
- Dunea gesprek met initiatiefnemers. Deelt de datum
- Dunea deelt concept communicatie bericht
- Den Haag geeft aan wanneer de beantwoording SV op college en openbaar in RIS staan.

Groet 5.1.2,e

Beleidsadviseur
Beleidsafdeling Dienst Stadsbeheer
Gemeente Den Haag
T 5.1.2,e


Denk aan het milieu, werk digitaal en stuur een link , als het kan

From: "5.1,2,e "
Sent: Mon, 4 Oct 2021 11:42:15 +0200
To: "5.1,2,e " <5.1,2,e @denhaag.nl>
Subject: FW: Jurisdictie Rijkstaak BIDKL.

tkn

Van: 5.1,2,e
Verzonden: maandag 4 oktober 2021 10:45
Aan: 5.1,2,e <5.1,2,e @dunea.nl>; 5.1,2,e <5.1,2,e @dunea.nl>
CC: 5.1,2,e @mindef.nl
Onderwerp: FW: Jurisdictie Rijkstaak BIDKL.

Ha 5.1,2,e

Hierbij de jurisdictie over taken BIDKL, na het goede fijne overleg wat 5.1,2,e en ik net hadden.
Voor uitleg en nuance even met 5.1,2,e bellen
Goed dat het overleg zaterdag met het initiatief wel een constructief einde had.
Dat het initiatief het goed vindt om de hoe, wat en wie door Dunea op papier te laten zetten.
@ 5.1,2,e vul/scherp aan of dit klopt.

@ 5.1,2,e / 5.1,2,e 5.1,2,e en ik zijn bezig beantwoording vraag 2 uit SV

Groet 5.1,2,e

Beleidsadviseur
Beleidsafdeling Dienst Stadsbeheer
Gemeente Den Haag
T 5.1,2,e

Denk aan het milieu, werk digitaal en stuur een link , als het kan

.

Van: 5.1,2,e @mindef.nl <5.1,2,e @mindef.nl>
Verzonden: dinsdag 21 september 2021 16:10
Aan: 5.1,2,e <5.1,2,e @denhaag.nl>
Onderwerp: FW: Jurisdictie Rijkstaak BIDKL.

5.1,2,e 5.2,1
5.1,2,e

5.2,1 5.2,1

5.1,2,e

Van: 5.1,2,e KAP, CLAS/OTCO/OTCLOG/BIDKL
Verzonden: dinsdag 21 september 2021 15:42
Aan: 5.1,2,e denhaag.nl>
Onderwerp: Jurisdictie Rijkstaak BIDKL.

Goedemiddag 5.1,2,e

Ingevolge de onderstaande beschikkingen is het **opsporen, bergen en identificeren van vermiste oorlogsslachtoffers van Rijkswege voorbehouden aan de BIDKL** van het MinDef:

Beschikking No. 1209, d.d. 21 augustus 1945, van de Chef Staf Militair Gezag, generaal-majoor 5.1,2,e inzake de oprichting van de Dienst voor Opsporing, Identificatie en Berging. In 1946 bij de opheffing van het (tijdelijke) Militair Gezag ging de DIB over naar het Ministerie van Oorlog (nu Defensie);

Circulaire No. 20444, d.d. 19 augustus 1946, van de Secretaris-Generaal van Binnenlandse Zaken (Prinsen) resp. Justitie en Procureurs-Generaal, aan de burgemeesters, inzake het exclusief voorbehouden zijn van het opgraven van stoffelijke resten van oorlogsslachtoffers aan de Dienst Identificatie en Berging. Dat gebeurde tevens middels:

Algemeen Politieblad van het Koninkrijk der Nederlanden, 95ste jaargang, No. 22, d.d. 7 september 1946, bericht van den Minister van Justitie in het Algemeen, inzake het inroepen van tussenkomst van de Dienst Identificatie en Berging bij het opgraven van oorlogsslachtslachtoffers ('met uitsluiting van iedere andere instantie of autoriteit').

Verder stelt de **Erfgoedwet (OCW, 2016) in artikel 5.1.** (opgravingsverbod) dat het is verboden om cultureel erfgoed op te sporen, onderzoeken of verwerven waarbij verstoring van de bodem optreedt, zonder een archeologisch certificaat (i.c. voorbehouden aan gekwalificeerde archeologen).

Het **Besluit Erfgoedwet Archeologie** stelt voor metaaldetectie als uitzondering op artikel 5.1. dat dit is toegestaan, zo lang de bodem niet dieper dan 30 cm wordt verstoord.

5.2,1

Groet,

5.1,2,e

Kapitein 5.1,2,e
art.5.1, lid 2, onder e Woo

art.5.1, lid 2, onder e Woo
.....
Koninklijke Landmacht
Ministerie van Defensie

Bezoekadres (laboratorium): Dumoulinkazerne | Zeisterspoor 19 | 3769 AP | Soesterberg-NL | Geb D-12 | Kamer 18
Postadres: Postbus 109 | 3769 ZJ | MPC 53A| Soesterberg-NL
.....
5.1,2,e
5.1,2,e
E: 5.1,2,e mindef.nl

Vrijdagen afwezig
.....

Dit bericht kan informatie bevatten die niet voor u is bestemd. Indien u niet de geadresseerde bent of dit bericht abusievelijk aan u is toegezonden, wordt u verzocht dat aan de afzender te melden en het bericht te verwijderen. De Staat aanvaardt geen

aansprakelijkheid voor schade, van welke aard ook, die verband houdt met risico's verbonden aan het elektronisch verzenden van berichten.

This message may contain information that is not intended for you. If you are not the addressee or if this message was sent to you by mistake, you are requested to inform the sender and delete the message. The State accepts no liability for damage of any kind resulting from the risks inherent in the electronic transmission of messages.

From: "5.1,2,e "
Sent: Mon, 18 Oct 2021 13:42:54 +0200
To: "5.1,2,e " <5.1,2,e @denhaag.nl>
Subject: FW: verzoek zoeken naar vermisten Waalsdorpervlakte

tkn

Van: 5.1,2,e <5.1,2,e @dunea.nl>
Verzonden: vrijdag 15 oktober 2021 10:40
Aan: 5.1,2,e <5.1,2,e @denhaag.nl>; 5.1,2,e <5.1,2,e @wassenaar.nl>
CC: 5.1,2,e @mindef.nl; 5.1,2,e @mindef.nl; 5.1,2,e <5.1,2,e @dunea.nl>
Onderwerp: FW: verzoek zoeken naar vermisten Waalsdorpervlakte

5.1,2,e

Ter informatie de mail zoals die aan 5.1,2,e is verstuurd.
A.s. maandag kan ik zelf niet bij het overleg zijn, mijn collega 5.1,2,e wel.

vriendelijke groet

5.1,2,e
adviseur strategie
Dunea

T 5.1,2,e
M 5.1,2,e
Plein van de Verenigde Naties 11
Postbus 756, 2700 AT Zoetermeer

Een paar keer per jaar de belangrijkste ontwikkelingen volgen op het gebied van duin & water?
Meld u aan voor onze nieuwsbrief voor relaties! Nieuwsbrieven | Dunea Duin & Water

---

Van: 5.1,2,e
Verzonden: vrijdag 15 oktober 2021 10:33
Aan: 5.1,2,e <5.1,2,e @vereniging18juni.nl>
Onderwerp: verzoek zoeken naar vermisten Waalsdorpervlakte

Geachte 5.1,2,e

In vervolg op ons overleg op 2 oktober kan ik u het volgende berichten
Dunea heeft van u namens de Vereniging 18 juni het verzoek ontvangen voor toestemming voor het zoeken naar vermisten uit de Tweede Wereldoorlog op de Waalsdorpervlakte. Dunea bevestigt dat zij dit verzoek in een eerder stadium heeft afgewezen. We erkennen de gevoeligheid en het belang van het onderwerp en hebben daarom op basis van de informatie uit het overleg van 2 oktober een heroverweging van de afwijzing gedaan en daartoe onder meer overleg gevoerd met het ministerie van Defensie.
Dunea heeft op basis daarvan een betere afweging kunnen maken en bevestigt ook na de heroverweging de eerdere afwijzing.

Dunea toetste het verzoek in eerste instantie als beheerder op de Natura2000 wetgeving en de eventuele gevolgen van een dergelijk onderzoek voor de natuur, maar is zelf niet in de positie om te beoordelen of het voorgestelde onderzoek een passend antwoord biedt op de door alle betrokkenen diepgevoelde wens om vermisten te zoeken. Dunea heeft zich om die reden voor advies tot het bevoegd gezag in deze, specifiek het ministerie van Defensie, gewend.

Defensie heeft aanvullend onderzoek verricht naar de mogelijkheid dat er nog oorlogsslachtoffers op de Waalsdorpervlakte begraven zouden liggen. De conclusie is dat de berging in 1945 grondig is uitgevoerd en er geen aanwijzingen zijn dat de inventarisatie van vermisten incompleet zou zijn. Er vindt actief onderzoek plaats om geborgen maar nog niet geïdentificeerde slachtoffers alsnog te identificeren. Daarbij beoordeelt Defensie verder dat de inzet van een drone en grondradar geen geschikte onderzoeksmethode voor dit gebied is, omdat bij de berging in 1945 de ondergrond al op grote schaal is verstoord en omdat er geen botresten mee kunnen worden opgespoord. Defensie zal dan ook geen verzoek tot medewerking aan Dunea doen. Dunea beschouwt dit als een doorslaggevend advies haar eerdere reactie aan vereniging te bevestigen.

Voor nadere informatie op dit punt verwijzen we u naar het ministerie van Defensie. Namens Dunea is de 5.1,2,e contactpersoon.

vriendelijke groet

5.1,2,e
adviseur strategie
Dunea

T 5.1,2,e
M 5.1,2,e
Plein van de Verenigde Naties 11
Postbus 756, 2700 AT Zoetermeer

Een paar keer per jaar de belangrijkste ontwikkelingen volgen op het gebied van duin & water?
Meld u aan voor onze nieuwsbrief voor relaties! *Nieuwsbrieven | Dunea Duin & Water*

---

dunea DUIN & WATER
www.dunea.nl

---

print dit bericht alleen als het noodzakelijk is...

Dit e-mailbericht en de daarin opgenomen informatie is uitsluitend bestemd voor de geadresseerde(n) en kan vertrouwelijke informatie bevatten. Als u dit bericht per abuis heeft ontvangen, verzoeken wij u het te vernietigen en de afzender te informeren. Bij gebruik van deze e-mail zonder een dergelijke schriftelijke toelichting wijst Dunea iedere verantwoordelijkheid en aansprakelijkheid af voor de gevolgen van zulk gebruik. Het is niet toegestaan deze e-mail zonder toestemming te gebruiken, te openbaren of te kopiëren.
Dunea N.V., KvK-nummer 27122974.

From: "5.1,2,e" <5.1,2,e@denhaag.nl>
Sent: Wed, 15 Dec 2021 09:52:18 +0200
To: "5.1,2,e" <5.1,2,e@denhaag.nl>; "5.1,2,e" <5.1,2,e@denhaag.nl>
Cc: "5.1,2,e" <5.1,2,e@denhaag.nl>
Subject: motie 'Toestemming Dunea voor opgraven verzetshelden.'

Advies motie 'Toestemming Dunea voor opgraven verzetshelden.'

5.2,1

Het college wil wel aanbieden de initiatiefgroep de mogelijkheid te bieden om hun bevindingen te delen met de Bergings- en Identificatie Dienst Koninklijke Landmacht (BIDKL). Zij kunnen de initiatiefgroep adviseren.

Groeten,

5.1,2,e

From: "5.1.2,e "
Sent: Mon, 22 Nov 2021 13:26:12 +0200
To: "5.1.2,e @mindef.nl" <5.1.2,e @mindef.nl>
Cc: "5.1.2,e @mindef.nl" <5.1.2,e @mindef.nl>; "5.1.2,e @mindef.nl" <5.1.2,e @mindef.nl>
Subject: RE: Advies wethouder.
Attachments: 211121 Annotatie Waalsdorpervlakte Cie leefomgeving 2 december.docx

5.1.2,e en 5.1.2,e

Hier een concept opzetje wat ik met de onderstaande info en de beantwoording van de SV heb gemaakt.
Hebben jullie aanvulling/aanscherping, correctie etc?
Als ik jullie input ontvangen heb deel ik het documentje met de rest van de club om aan te vullen.

Dank alvast!

Groets 5.1.2,e

Beleidsadviseur
Beleidsafdeling Dienst Stadsbeheer
Gemeente Den Haag
T 5.1.2,e

Denk aan het milieu, werk digitaal en stuur een link , als het kan

---

Van: 5.1.2,e @mindef.nl <5.1.2,e @mindef.nl>
Verzonden: maandag 22 november 2021 10:07
Aan: 5.1.2,e <5.1.2,e @denhaag.nl>
CC: 5.1.2,e @mindef.nl; 5.1.2,e @mindef.nl
Onderwerp: Advies wethouder.

Morgen 5.1.2,e

Zoals zojuist besproken:

1. De BIDKL heeft op verzoek advies uitgebracht aan Dunea, maar MinDef heeft geen zeggenschap over wel of niet toestemming verlenen aan Vereniging 18 juni;
2. Onze grondradarspecialisten geven aan dat grondradaronderzoek zinloos is vanwege omvang, aard en geschiedenis van de WDV (advies aan Dunea);
3. Niet alle vermisten waarvan het Oranjehotel de laatst bekende verblijfplaats was, zijn geëxecuteerd en/of begraven op de WDV. Velen werden nog bij leven afgevoerd naar gevangenissen/kampen elders (NL, DEU of verder), of hun lichamen gecremeerd in crematorium Westerveld in Drieshuis-Velsen. Waaronder meerdere namen zoals nu vermeld op de website van Vereniging 18 juni;
4. De BIDKL doet al jaren actief onderzoek (incl. DNA-tests) naar de 31 nooit geïdentificeerde slachtoffers van de WDV die nu rusten op het Ereveld Loenen (inmiddels 6 identificaties) en roept nabestaanden van mogelijke vermisten op zich te melden om hun DNA af te staan (incl. de nabestaanden die zich verenigd hebben rond 5.1.2,e mogelijk bevinden hun vermiste familieleden zich onder deze ongeïdentificeerden);
5. De BIDKL wil met iedere onderzoeker of onderzoeksgroep om de tafel die gerichte aanwijzingen kan verschaffen omtrent de graflocatie van vermiste WOII slachtoffers.

Tot zover,

Groet,

5.1,2,e

Kapitein 5.1,2,e
art.5.1, lid 2, onder e Woo

art.5.1, lid 2, onder e Woo
.....
Koninklijke Landmacht
Ministerie van Defensie

Bezoekadres (laboratorium): Dumoulinkazerne | Zeisterspoor 19 | 3769 AP | Soesterberg-NL | Geb D-12 | Kamer 18
Postadres: Postbus 109 | 3769 ZJ | MPC 53A| Soesterberg-NL
.....
Mil tel * 5.1,2,e
Ext tel 5.1,2,e
Mobiel 5.1,2,e
E: 5.1,2,e @mindef.nl

Vrijdagen afwezig
.....

Dit bericht kan informatie bevatten die niet voor u is bestemd. Indien u niet de geadresseerde bent of dit bericht abusievelijk aan u is toegezonden, wordt u verzocht dat aan de afzender te melden en het bericht te verwijderen. De Staat aanvaardt geen aansprakelijkheid voor schade, van welke aard ook, die verband houdt met risico's verbonden aan het elektronisch verzenden van berichten.

This message may contain information that is not intended for you. If you are not the addressee or if this message was sent to you by mistake, you are requested to inform the sender and delete the message. The State accepts no liability for damage of any kind resulting from the risks inherent in the electronic transmission of messages.

From: "5.1.2,e" <5.1.2,e@wassenaar.nl>
Sent: Mon, 13 Dec 2021 19:19:58 +0200
To: "5.1.2,e" <5.1.2,e@denhaag.nl>; "5.1.2,e" <5.1.2,e@dunea.nl>
Cc: "5.1.2,e" <5.1.2,e@denhaag.nl>
Subject: RE: concept annotatie Waaldorpervlakte

Hi 5.1.2,e collega's,

Geen aanvullingen. Kaartjes werken verhelderend.

5.1.2,e

Van: 5.1.2,e <5.1.2,e@denhaag.nl>
Verzonden: maandag 13 december 2021 16:06
Aan: 5.1.2,e <5.1.2,e@dunea.nl>; 5.1.2,e <5.1.2,e@wassenaar.nl>
CC: 5.1.2,e <5.1.2,e@denhaag.nl>
Onderwerp: concept annotatie Waaldorpervlakte

Hallo 5.1.2,e 5.1.2,e

Met de Defensie crew deze annotatie net al gedeeld in een emaildraadje over de Erehof. Kleine aanpassingen tov eind november.
Laat weten als jullie aanvulling/aanscherping hebben of er nog nieuwe ontwikkelingen zijn. Daarom belde ik jullie.

Gaat wsl een motie komen as donderdag omdat de schriftelijke vragen staan geagendeerd bij afronding debat.

Groet 5.1.2,e

Beleidsadviseur
Beleidsafdeling Dienst Stadsbeheer
Gemeente Den Haag
T 5.1.2,e

Denk aan het milieu, werk digitaal en stuur een link , als het kan

De disclaimer van toepassing op e-mail van de gemeente Den Haag vindt u op: http://www.denhaag.nl/disclaimer

From: "5.1.2,e "
Sent: Mon, 29 Nov 2021 21:23:34 +0200
To: "5.1.2,e @mindef.nl" <5.1.2,e @mindef.nl>; "5.1.2,e @dunea.nl" <5.1.2,e @dunea.nl>; "5.1.2,e @wassenaar.nl" <5.1.2,e @wassenaar.nl>; "5.1.2,e @mindef.nl" <5.1.2,e @mindef.nl>
Cc: "5.1.2,e " <5.1.2,e @denhaag.nl>; "5.1.2,e @mindef.nl" <5.1.2,e @mindef.nl>; "5.1.2,e " <5.1.2,e @dunea.nl>
Subject: RE: Concept annotatie Waalsdorpervlakte
Attachments: 211128 Annotatie Waalsdorpervlakte Cie leefomgeving 2 december Dunea.docx

Beste allemaal,

Excuses voor weer een versie.
5.1.2,e gaf aan om kopje procedure zo te formuleren dat het dicht bij de eerdere verklaring van Dunea/Defensie zit.
Dat heb ik gedaan, inclusief wat tekst uit de beantwoording van de SV.

4.1,4

Groet 5.1.2,e

Van: 5.1.2,e
Verzonden: maandag 29 november 2021 14:45
Aan: 5.1.2,e @mindef.nl; 5.1.2,e @dunea.nl; 5.1.2,e @wassenaar.nl; 5.1.2,e <5.1.2,e @mindef.nl>
CC: 5.1.2,e <5.1.2,e @denhaag.nl>; 5.1.2,e @mindef.nl
Onderwerp: RE: Concept annotatie Waalsdorpervlakte

Ha 5.1.2,e

Eens, zeker vervelend.
Wat misschien nog zou kunnen toestemming via Staatsbosbeheer? Zij zijn grondeigenaar. Ook kort met 5.1.2,e over gehad.
In de laatste alinea over de 'toestemming' ook iets opgenomen in de annotatie.

Als jullie nog aanvulling of aanscherping hebben op de annotatie hoor ik het graag vandaag of morgenochtend vroeg.

Groet 5.1.2,e

Van: 5.1.2,e @mindef.nl <5.1.2,e @mindef.nl>
Verzonden: maandag 29 november 2021 14:17
Aan: 5.1.2,e @dunea.nl; 5.1.2,e @wassenaar.nl; 5.1.2,e <5.1.2,e @denhaag.nl>; 5.1.2,e @gmail.com
CC: 5.1.2,e <5.1.2,e @denhaag.nl>; 5.1.2,e @mindef.nl
Onderwerp: RE: Concept annotatie Waalsdorpervlakte

Beste 5.1.2,e e.a.,

Ook vanuit Defensie kan ik het bericht van twitteraar 5.1.2,e niet plaatsen. Geen idee wie of wat hij bedoelt met "van hogerhand". Ik vind het vervelend om te zien op welke manier er over Dunea wordt gesproken.

Groeten, 5.1.2,e

Van: 5.1.2,e <5.1.2,e @dunea.nl>
Verzonden: maandag 29 november 2021 14:06
Aan: 5.1.2,e <5.1.2,e @wassenaar.nl>; 5.1.2,e <5.1.2,e @denhaag.nl>; 5.1.2,e <5.1.2,e @gmail.com>; 5.1.2,e >

CC: 5.1,2,e <5.1,2,e @denhaag.nl>
Onderwerp: RE: Concept annotatie Waalsdorpervlakte

5.1,2,e

Wij kunnen dit bericht niet plaatsen en zullen desgevraagd in de media reageren dat er niks bij ons over bekend is. Inmiddels is er contact geweest tussen Dunea en Defensie over de communicatie en woordvoering. We houden ons aan de gezamenlijke lijn zoals eerder uitgewerkt (zie de eerdere mail), met nog fijnafstemming over de precieze formulering.

vr groet
5.1,2,e

Van: 5.1,2,e <5.1,2,e @wassenaar.nl>
Verzonden: maandag 29 november 2021 12:07
Aan: 5.1,2,e <5.1,2,e @denhaag.nl>; 5.1,2,e <5.1,2,e @dunea.nl>; 5.1,2,e <5.1,2,e @gmail.com>; 5.1,2,e <5.1,2,e @mindef.nl>
CC: 5.1,2,e <5.1,2,e @denhaag.nl>
Onderwerp: Re: Concept annotatie Waalsdorpervlakte

Dag allen,

Kan iemand wellicht duiden wat deze berichten op Twitter voor een betekenis hebben?

5.1,2,e

Vodafone NL Wi-Fi 12:01 33%

Guido
@envirosec

De aanhouder wint!

Na een enorme berg tegenwerking van Dunea, en nadat iedereen zei dat het onmogelijk zou zijn om daar onderzoek te gaan doen, is het ons gelukt!

We hebben van hogerhand toestemming gekregen om de laatste vermisten op de #Waalsdorpervlakte te gaan zoeken.

🥲🕯️







Toine Beukering @BeukeringBg · 21 m

Als antwoord op @envirosec

Gefeliciteerd!! BIDKL is daarvoor mogelijk een interessante partner

1 1



Guido @envirosec · 16 m

Uitgebreid contact mee gehad (via de Lt.Kol. Wouters met wie ik dit samen doe). Als we daadwerkelijk iets gaan vinden zullen zij meteen worden ingeschakeld voor het feitelijke opgraafwerk, identificatie en herbegrafenis.

1



Toine Beukering @BeukeringBg · 9 m

Mooi zo, nog iets over Honswijk?



Lukas Teijema @LukasTeijema · 44 m

Als antwoord op @envirosec

'Gefeliciteerd' met dit succes en fijn dat je je hiervoor inzet! 👍

1 1



Outlook voor iOS downloaden

Van: 5.1,2,e <5.1,2,e @denhaag.nl>
Verzonden: Saturday, November 27, 2021 1:50:14 PM

Aan: 5.1.2,e <5.1.2,e @dunea.nl>; 5.1.2,e <5.1.2,e @gmail.com>; 5.1.2,e <5.1.2,e @mindef.nl>; 5.1.2,e <5.1.2,e @wassenaar.nl>
CC: 5.1.2,e <5.1.2,e @denhaag.nl>
Onderwerp: RE: Concept annotatie Waalsdorpervlakte

Beste allemaal,

Van 5.1.2,e en 5.1.2,e vragen, suggesties en denkvoer mee gekregen. Dank daarvoor!
Daarom heb ik het kopje de procedure aangepast en een alinea sociale media toegevoegd.

Heel graag weer even jullie blik.

Groet 5.1.2,e

Van: 5.1.2,e
Verzonden: dinsdag 23 november 2021 16:12
Aan: 5.1.2,e <5.1.2,e @dunea.nl>; 5.1.2,e <5.1.2,e @dunea.nl>; 5.1.2,e <5.1.2,e @gmail.com>; 5.1.2,e <5.1.2,e @mindef.nl>; 5.1.2,e @mindef.nl; 5.1.2,e <5.1.2,e @wassenaar.nl>
CC: 5.1.2,e <5.1.2,e @denhaag.nl>
Onderwerp: Concept annotatie Waalsdorpervlakte

Beste allemaal,

Lang stil geweest op het onderwerp: RIS310018 Beantwoording SV Toestemming Dunea voor opgraven verzetshelden (raadsinformatie.nl)
Er is bij ons wat beweging: De beantwoording staat 2 december als tweeminuten debat op raadcommissie leefomgeving op verzoek van de heer Dubbelaar van Hart voor Den Haag/ groep de Mos.
Met input van 5.1.2,e een concept annotatie gemaakt voor onze wethouder Bredemeijer.

Graag jullie aanscherping en aanvulling, zodat ik de annotatie eind deze week onze lijn in kan doen. Dankalvast!

Ben nog benieuwd:
Hebben jullie nog contact gehad met het initiatief?
Is de Omgevingsdienst Haaglanden al op de hoogte?

@ Defensie crew: Het preadvies Nationaal Ereveld staat ook op de agenda. De conclusie en wat kan er wel gedaan worden is denk ik de annotatie?
Kom ik apart op terug richting OGS en jullie.

Groet 5.1.2,e

Beleidsadviseur
Beleidsafdeling Dienst Stadsbeheer
Gemeente Den Haag
T 5.1.2,e

Denk aan het milieu, werk digitaal en stuur een link , als het kan

De disclaimer van toepassing op e-mail van de gemeente Den Haag vindt u op: http://www.denhaag.nl/disclaimer

---

dunea
DUIN & WATER
www.dunea.nl

---

print dit bericht alleen als het noodzakelijk is...

Dit e-mailbericht en de daarin opgenomen informatie is uitsluitend bestemd voor de geadresseerde(n) en kan vertrouwelijke informatie bevatten. Als u dit bericht per abuis heeft ontvangen, verzoeken wij u het te vernietigen en de afzender te informeren. Bij gebruik van deze e-mail zonder een dergelijke schriftelijke toelichting wijst Dunea iedere verantwoordelijkheid en aansprakelijkheid af voor de gevolgen van zulk gebruik. Het is niet toegestaan deze e-mail zonder toestemming te gebruiken, te openbaren of te kopiëren.
Dunea N.V., KvK-nummer 27122974.

Dit bericht kan informatie bevatten die niet voor u is bestemd. Indien u niet de geadresseerde bent of dit bericht abusievelijk aan u is toegezonden, wordt u verzocht dat aan de afzender te melden en het bericht te verwijderen. De Staat aanvaardt geen aansprakelijkheid voor schade, van welke aard ook, die verband houdt met risico's verbonden aan het elektronisch verzenden van berichten.

This message may contain information that is not intended for you. If you are not the addressee or if this message was sent to you by mistake, you are requested to inform the sender and delete the message. The State accepts no liability for damage of any kind resulting from the risks inherent in the electronic transmission of messages.

From: "5.1.2,e "
Sent: Tue, 5 Oct 2021 14:57:18 +0200
To: "'5.1.2,e '" <5.1.2,e @dunea.nl>
Subject: RE: Concept beantwoording SV Waalsdorpervlakte
Attachments: 211005 SV Dunea opgraven Waalsdorpervlakte IAWGOR.docx

Hoi 5.1.2,e

Net de bestuurlijke lijn in 5.1.2,e en 5.1.2,e hadden nog aanvulling.
De beantwoording komt in het college na of voor herfstreces.
Daarna in het RIS.
Hangt een beetje van de snelheid van het paraferen af. Soms gaat dat snel. Soms niet.
Ik hou jullie op de hoogte.

Hoorde van 5.1.2,e dat jullie een prettig gesprek hebben gehad. Fijn!
Van 5.1.2,e hoorde ik dat 5.1.2,e op zijn voicemail staat voor een overleg. Goed teken vind ik.

Groet 5.1.2,e

Van: 5.1.2,e <5.1.2,e @dunea.nl>
Verzonden: dinsdag 5 oktober 2021 14:14
Aan: 5.1.2,e <5.1.2,e @denhaag.nl>
Onderwerp: RE: Concept beantwoording SV Waalsdorpervlakte

Hoi 5.1.2,e

Heb jij voor mij een indicatie hoe lang dit ongeveer duurt?

5.1.2,e

Van: 5.1.2,e <5.1.2,e @denhaag.nl>
Verzonden: dinsdag 5 oktober 2021 09:31
Aan: 5.1.2,e @mindef.nl; 5.1.2,e @wassenaar.nl; 5.1.2,e <5.1.2,e @dunea.nl>; 5.1.2,e <5.1.2,e @dunea.nl>; 5.1.2,e <5.1.2,e @dunea.nl>
CC: 5.1.2,e <5.1.2,e @denhaag.nl>; 5.1.2,e @mindef.nl; 5.1.2,e <5.1.2,e @denhaag.nl>
Onderwerp: RE: Concept beantwoording SV Waalsdorpervlakte

Beste allemaal,

Dank voor alle informatie en aanscherping.
Ga deze versie bij ons de lijn in doen.

Ik laat weten wanneer de vragen openbaar zijn.
5.1.2,e en ik overleggen hier intern even of er een persbericht nodig is.

Laat weten als we als Den Haag nog informatie kunnen geven of iets anders kunnen doen.

Groet 5.1.2,e

Van: 5.1.2,e @mindef.nl <5.1.2,e @mindef.nl>
Verzonden: dinsdag 5 oktober 2021 07:11
Aan: 5.1.2,e @wassenaar.nl; 5.1.2,e <5.1.2,e @denhaag.nl>; 5.1.2,e @dunea.nl; 5.1.2,e @dunea.nl;

5.1,2,e @dunea.nl
CC: 5.1,2,e <5.1,2,e @denhaag.nl>; 5.1,2,e @mindef.nl; 5.1,2,e
<5.1,2,e @denhaag.nl>
Onderwerp: RE: Concept beantwoording SV Waalsdorpervlakte

Goedemorgen allen – De Werkgroep Vermiste Personen WOII heeft tot doel: dossiervorming over tijdens WOII op Nederlands grondgebied vermiste geraakte burger personen. Wat is er in de verspreid liggende archieven aan documentatiemateriaal te vinden over deze personen, en werpt dat een nieuw licht op hun verdwijning? Voor de praktische kant (daadwerkelijke opsporings- en identificatiewerkzaamheden, te velde of op begraafplaatsen) is de BIDKL destijds aangesloten. NFI en OGS zijn geen werkgroepleden maar partners. Het Rode Kruis trok zich al jaren geleden terug uit de werkgroep.

De Werkgroep Vermiste Personen WOII heeft echter sinds geruime tijd een slapende status. De tot dusver opgestelde rapportages zijn twee jaar geleden opgenomen in het werkarchief van de BIDKL. De werkgroep an sich heeft nooit enige jurisdictie gehad. Het was een officieus platform, bedoeld als een bundeling van krachten.

Met vriendelijke groet,

5.1,2,e

Kapitein 5.1,2,e
Hoofd Bergings- en Identificatie Dienst (BIDKL)

Senior Identificatiespecialist
.....
Koninklijke Landmacht
Ministerie van Defensie

Bezoekadres (laboratorium): Dumoulinkazerne | Zeisterspoor 19 | 5.1,2,e | Soesterberg-NL | Geb D-12 | Kamer 18
Postadres: Postbus 109 | 3769 ZJ | MPC 53A| Soesterberg-NL
.....
Mil tel * 5.1,2,e
Ext tel 5.1,2,e
Mobiel 5.1,2,e
E: 5.1,2,e @mindef.nl

Vrijdagen afwezig
.....



Van: 5.1,2,e <5.1,2,e @wassenaar.nl>
Verzonden: maandag 4 oktober 2021 16:20
Aan: 5.1,2,e <5.1,2,e @denhaag.nl>; 5.1,2,e <5.1,2,e @dunea.nl>; 5.1,2,e
<5.1,2,e @dunea.nl>; 5.1,2,e 5.1,2,e CLAS/OTCO/OTCLOG/BIDKL <5.1,2,e @mindef.nl>; 5.1,2,e
<5.1,2,e @dunea.nl>
CC: 5.1,2,e <5.1,2,e @denhaag.nl>; 5.1,2,e >; 5.1,2,e
5.1,2,e <5.1,2,e @denhaag.nl>
Onderwerp: RE: Concept beantwoording SV Waalsdorpervlakte

Collega's,

Ik werd door 5.1,2,e (oa oud-bevelhebber, tevens Gouverneur der Residentie) gewezen op onderstaand.

Van: 5.1,2,e <5.1,2,e @planet.nl>
Verzonden: dinsdag 28 september 2021 14:44
Aan: 5.1,2,e <5.1,2,e @wassenaar.nl>
Onderwerp: Waalsdorpervlakte

Bijgaand wat informatie over de werkgroep vermiste personen WOII.
Het belangrijkste element daarvan is, dat dit de officiële instanties zijn die 'er over gaan', zoals:
- Politie
- Nederlandse Rode Kruis
- Bergings- en Identificatiedienst Koninklijke Landmacht
- Oorlogsgraventsichting
- Nederlands Forensisch Instituut

5.2,2

5.2,2

Groet,

5.1,2,e

https://www.politie.nl/informatie/werkgroep-vermiste-personen-tweede-wereldoorlog.html

Werkgroep Vermiste Personen Tweede Wereldoorlog

De werkgroep Vermiste Personen Tweede Wereldoorlog bestaat sinds 2007. Naast de politie doen de Bergings- en Identificatiedienst Koninklijke Landmacht mee en de afdeling Oorlogsnazorg van het Nederlandse Rode Kruis. De werkgroep

- Verzamelt en inventariseert gegevens over vermiste burgers en aangetroffen stoffelijke overschotten uit de periode 1940-1945;
- Informeert nabestaanden over het lot van hun vermiste familielid.

Activiteiten Bergings- en Identificatiedienst

Namens de Nederlandse overheid is deze dienst sinds augustus 1945 verantwoordelijk voor de opsporing, berging en identificatie van vermiste civiele, verzets- en militaire slachtoffers van de Tweede Wereldoorlog. De Bergings- en Identificatie Dienst faciliteert opgravingen, fysisch antropologisch onderzoek, levert DNA-monsters en doet historisch onderzoek.

http://www.oorlogsgetroffenen.nl/archiefvormer/WerkgroepVermistePersonenWOII

http://www.oorlogsgetroffenen.nl/thema/opsporing_vermisten/06_Opsporing1951-heden
https://magazines.forensischinstituut.nl/atnfi/2015/08/'nederland-telt-nog-zeker-600-onbekende-wo2-slachtoffers'

5.1,2,e

Van: 5.1,2,e <5.1,2,e @denhaag.nl>
Verzonden: maandag 4 oktober 2021 14:45
Aan: 5.1,2,e <5.1,2,e @dunea.nl>; 5.1,2,e <5.1,2,e @dunea.nl>; 5.1,2,e @mindef.nl; 5.1,2,e 5.1,2,e <5.1,2,e @dunea.nl>; 5.1,2,e <5.1,2,e @wassenaar.nl>
CC: 5.1,2,e <5.1,2,e @denhaag.nl>; 5.1,2,e @mindef.nl; 5.1,2,e <5.1,2,e @denhaag.nl>
Onderwerp: RE: Concept beantwoording SV Waalsdorpervlakte

Beste allemaal,

Hierbij de SV vraag 2 aangepast met de informatie van 5.1,2,e (Dank!) en vraag 3 een kleine toevoeging.
En ook terugkoppeling van het lange gesprek met de initiatiefnemers gehad.
Wel een redelijk constructief eind dat ze open staan voor een document met het proces (hoe, wie en wat)
Dat is voor een groot deel de beantwoording van de SV.

@ Dunea crew laat weten als jullie hulp of informatie van ons nodig hebben voor dit document
@ Allen, ook cc crew: Als jullie puntjes op de i hebben op SV graag vandaag. Dan kan ik het morgenvroeg de lijn in doen.

Sterkte/succes

Groet 5.1,2,e

Beleidsadviseur
Beleidsafdeling Dienst Stadsbeheer
Gemeente Den Haag
T 5.1,2,e

Denk aan het milieu, werk digitaal en stuur een link , als het kan

---

Van: 5.1,2,e <5.1,2,e @dunea.nl>
Verzonden: vrijdag 1 oktober 2021 17:15
Aan: 5.1,2,e <5.1,2,e @denhaag.nl>; 5.1,2,e <5.1,2,e @dunea.nl>; 5.1,2,e @mindef.nl; 5.1,2,e 5.1,2,e <5.1,2,e @dunea.nl>; 5.1,2,e <5.1,2,e @wassenaar.nl>
CC: 5.1,2,e <5.1,2,e @denhaag.nl>; 5.1,2,e @mindef.nl; 5.1,2,e <5.1,2,e @denhaag.nl>
Onderwerp: RE: Concept beantwoording SV Waalsdorpervlakte

Hoi 5.1,2,e

Dank voor het toesturen van de beantwoording van de vragen. Is het nog mogelijk om antwoord 2 iets aan te passen?

In onze communicatie over dit onderwerp hebben wij het volgende geschreven:

'Het verzoek van 5.1,2,e *en de bijgevoegde offerte van het bedrijf Euroradar werden in eerste instantie beoordeeld en getoetst aan onze rol van natuurbeheerder van duingebied Meijendel, een Natura2000 gebied.*

Op basis van die informatie hebben wij geconstateerd dat naast onze toestemming als beheerder, er voor de activiteit vergunning nodig zal zijn van het bevoegd gezag, Provincie/omgevingsdienst. Wij hebben een eerste inschatting gemaakt van de haalbaarheid van een dergelijke aanvraag en achten die op basis van de aangeleverde informatie niet groot. De beoordeling hiervan en het al dan niet afgeven van een ontheffing Wet natuurbescherming voor deze activiteit in het Natura 2000 gebied is vanzelfsprekend aan het bevoegd gezag, de provincie/OD.
Dunea is beheerder van het gebied de Waalsdorpervlakte en we begrijpen de gevoeligheid rondom het onderwerp. Wij organiseren jaarlijks met het Erepeloton Waalsdorp de herdenking op 4 mei en zien de recentelijke toekenning van de rijksmonumentenstatus voor de Waalsdorpervlakte als terecht eerbetoon voor de gevallenen daar.

Inmiddels heeft ook het bedrijf Euroradar ons geschreven en zij betreuren dat inderdaad de standaardinformatie in de offerte, waar sprake is van 'het tracé vrij van obstakels moet zijn' heeft geleid tot verwarring en terecht is gekomen in het AD artikel. Zij bieden aan met ons om tafel te gaan zitten en toe te lichten hoe zij het te scannen gebied zodanig zorgvuldig kunnen betreden zonder schade aan de flora en fauna aan te brengen.
Mede daarom gaan we graag met 5.1,2,e *en het bedrijf Euroradar het gesprek aan, maar niet via de media. Uitnodiging voor dat gesprek volgt zeer binnenkort.'*

Mijn voorstel is om de volgende tekst in de beantwoording op vraag 2 mee te nemen:

5.2,1 5.1,2,e



5.1,2,e

Van: 5.1,2,e <5.1,2,e @denhaag.nl>
Verzonden: vrijdag 1 oktober 2021 13:38
Aan: 5.1,2,e <5.1,2,e @dunea.nl>; 5.1,2,e <5.1,2,e @dunea.nl>; 5.1,2,e @mindef.nl; 5.1,2,e 5.1,2,e <5.1,2,e @dunea.nl>; 5.1,2,e <5.1,2,e @wassenaar.nl>
CC: 5.1,2,e <5.1,2,e @denhaag.nl>; 5.1,2,e @mindef.nl; 5.1,2,e <5.1,2,e @denhaag.nl>
Onderwerp: RE: Concept beantwoording SV Waalsdorpervlakte

Thanks! Aangepast in beantwoording SV

Van: 5.1,2,e <5.1,2,e @dunea.nl>
Verzonden: vrijdag 1 oktober 2021 13:34

Aan: 5.1,2,e <5.1,2,e @denhaag.nl>; 5.1,2,e <5.1,2,e @dunea.nl>; 5.1,2,e @mindef.nl; 5.1,2,e <5.1,2,e @dunea.nl>; 5.1,2,e <5.1,2,e @wassenaar.nl>
CC: 5.1,2,e <5.1,2,e @denhaag.nl>; 5.1,2,e @mindef.nl; 5.1,2,e <5.1,2,e @denhaag.nl>
Onderwerp: RE: Concept beantwoording SV Waalsdorpervlakte

Dag 5.1,2,e

Dank.

5.2,1

vriendelijke groet

5.1,2,e
adviseur strategie
Dunea

T 5.1,2,e
M 5.1,2,e
Plein van de Verenigde Naties 11
Postbus 756, 2700 AT Zoetermeer

Een paar keer per jaar de belangrijkste ontwikkelingen volgen op het gebied van duin & water?
Meld u aan voor onze nieuwsbrief voor relaties! Nieuwsbrieven | Dunea Duin & Water

---

Van: 5.1,2,e <5.1,2,e @denhaag.nl>
Verzonden: vrijdag 1 oktober 2021 09:33
Aan: 5.1,2,e <5.1,2,e @dunea.nl>; 5.1,2,e <5.1,2,e @dunea.nl>; 5.1,2,e @mindef.nl; 5.1,2,e 5.1,2,e <5.1,2,e @dunea.nl>; 5.1,2,e <5.1,2,e @wassenaar.nl>
CC: 5.1,2,e <5.1,2,e @denhaag.nl>; 5.1,2,e @mindef.nl; 5.1,2,e <5.1,2,e @denhaag.nl>
Onderwerp: RE: Concept beantwoording SV Waalsdorpervlakte

Hallo 5.1,2,e

Dat is fijn. Zo krijgen de initiatiefnemers de info over het proces. die ze volgens mij ook al eerder van 5.1,2,e hebben gekregen..
Paar suggesties in het groen gearceerd om in de boodschap al te noemen?
Ik heb bij overlegpartners 'onder andere' erbij gezet omdat Omgevingsdienst Haaglanden, club rijksmonumenten etc. denk ook in het rijtje horen?
En verwachting management regelgeving er misschien ook bij.. ?

De beantwoording SV ook aangepast. Als jullie aanvulling/aanscherping hebben hoor ik het graag vandaag of maandag.

@Dunea crew: succes en sterkte zaterdag!

Groet 5.1,2,e

Van: 5.1,2,e <5.1,2,e @dunea.nl>
Verzonden: donderdag 30 september 2021 20:00
Aan: 5.1,2,e <5.1,2,e @denhaag.nl>; 5.1,2,e <5.1,2,e @dunea.nl>; 5.1,2,e @mindef.nl; 5.1,2,e <5.1,2,e @dunea.nl>; 5.1,2,e <5.1,2,e @wassenaar.nl>

CC: 5.1,2,e <5.1,2,e @denhaag.nl>; 5.1,2,e @mindef.nl; 5.1,2,e
<5.1,2,e @denhaag.nl>
Onderwerp: RE: Concept beantwoording SV Waalsdorpervlakte

Dag allen

Vanuit Dunea hebben wij a.s. zaterdag een gesprek met dht 5.1,2,e zijn raadsman de Ceuninck en 5.1,2,e en 5.1,2,e 5.1,2,e van het bedrijf Euroradar.
Onze boodschap is:

- we begrijpen nu beter het verzoek
- De bevoegdheid voor het zoeken naar verzetsstrijders ligt niet bij (burger)initiatieven. Per beschikking van 21 augustus 1945 is de Bergings- en Identificatiedienst van de Koninklijke Landmacht (BIDKL), bij uitsluiting, namens het Rijk verantwoordelijk voor de opsporing, berging en identificatie van vermiste oorlogsslachtoffers, zowel militairen als burgers en verzetsstrijders.
- we verwijzen u door naar de procedures die BIDKL hanteert: Indien er aan de hand van historisch bronnenonderzoek een reëel vermoeden bestaat dat er zich ergens ongemarkeerde graven bevinden van vermiste oorlogsslachtoffers, kan dit ter beoordeling worden voorgelegd aan de BIDKL. Bij voldoende aannemelijkheid kan de BIDKL een onderzoek initiëren[1]. Dit in overleg met onder andere de verantwoordelijke beheerder Dunea en de gemeente Wassenaar waar het onderzoek zou moeten plaats vinden. Waarbij eventuele activiteiten conform vigerende wet- en regelgeving[1] **wel of niet** uitgevoerd worden.
-

Bijgevoegd het verzoek en de offerte zoals we die van 5.1,2,e hebben ontvangen.
In figuur 2 in het plan van aanpak is het beoogd zoekgebied aangegeven. Dit ligt geheel binnen de gemeente Wassenaar? situatie.
Eigenaar van de grond is Staatsbosbeheer. Dunea heeft het terrein in erfpacht en treedt op als economisch eigenaar en beheerder.

Vr groet
5.1,2,e

Van: 5.1,2,e <5.1,2,e @denhaag.nl>
Verzonden: maandag 27 september 2021 12:28
Aan: 5.1,2,e <5.1,2,e @dunea.nl>; 5.1,2,e <5.1,2,e @dunea.nl>; 5.1,2,e @mindef.nl; 5.1,2,e
5.1,2,e <5.1,2,e @dunea.nl>; 5.1,2,e <5.1,2,e @wassenaar.nl>
CC: 5.1,2,e <5.1,2,e @denhaag.nl>; 5.1,2,e @mindef.nl; 5.1,2,e
<5.1,2,e @denhaag.nl>
Onderwerp: RE: Concept beantwoording SV Waalsdorpervlakte

Ha allen,

In contact met 5.1,2,e en 5.1,2,e wat aanvullingen en aanpassingen.
Zie bijlage.
Aanscherping nog steeds welkom.
En nog een vraagje: Wie is grondeigenaar van de Waalsdorpervlakte? Ben ik vanmorgen vergeten te vragen.

Groet 5.1,2,e

Van: 5.1,2,e
Verzonden: maandag 27 september 2021 10:38
Aan: 5.1,2,e <5.1,2,e @dunea.nl>; 5.1,2,e <5.1,2,e @dunea.nl>; 5.1,2,e @mindef.nl; 5.1,2,e

5.1,2,e <5.1,2,e @dunea.nl>; 5.1,2,e <5.1,2,e @wassenaar.nl>
CC: 5.1,2,e <5.1,2,e @denhaag.nl>; 5.1,2,e <5.1,2,e @mindef.nl>
Onderwerp: Concept beantwoording SV Waalsdorpervlakte

Hallo allemaal,

Hierbij de concept beantwoording. In vraag 5 grondgebied Wassenaar opgenomen.
Nog even de acties op een rij. Vul deze gerust aan, net als de concept beantwoording.

- Samen procedure kort op papier (website BIDKL en info SV als uitgangspunt)
- Dunea gesprek met initiatiefnemers. Deelt de datum
- Dunea deelt concept communicatie bericht
- Den Haag geeft aan wanneer de beantwoording SV op college en openbaar in RIS staan.

Groet 5.1,2,e

Beleidsadviseur
Beleidsafdeling Dienst Stadsbeheer
Gemeente Den Haag
T 5.1,2,e

Denk aan het milieu, werk digitaal en stuur een link , als het kan

De disclaimer van toepassing op e-mail van de gemeente Den Haag vindt u op: http://www.denhaag.nl/disclaimer

---

---

dunea DUIN & WATER
www.dunea.nl

---

print dit bericht alleen als het noodzakelijk is...

Dit e-mailbericht en de daarin opgenomen informatie is uitsluitend bestemd voor de geadresseerde(n) en kan vertrouwelijke informatie bevatten. Als u dit bericht per abuis heeft ontvangen, verzoeken wij u het te vernietigen en de afzender te informeren. Bij gebruik van deze e-mail zonder een dergelijke schriftelijke toelichting wijst Dunea iedere verantwoordelijkheid en aansprakelijkheid af voor de gevolgen van zulk gebruik. Het is niet toegestaan deze e-mail zonder toestemming te gebruiken, te openbaren of te kopiëren.
Dunea N.V., KvK-nummer 27122974.

De disclaimer van toepassing op e-mail van de gemeente Den Haag vindt u op: http://www.denhaag.nl/disclaimer

---

---

dunea
DUIN & WATER
www.dunea.nl

---

print dit bericht alleen als het noodzakelijk is...

Dit e-mailbericht en de daarin opgenomen informatie is uitsluitend bestemd voor de geadresseerde(n) en kan vertrouwelijke informatie bevatten. Als u dit bericht per abuis heeft ontvangen, verzoeken wij u het te vernietigen en de afzender te informeren. Bij gebruik van deze e-mail zonder een dergelijke schriftelijke toelichting wijst Dunea iedere verantwoordelijkheid en aansprakelijkheid af voor de gevolgen van zulk gebruik. Het is niet toegestaan deze e-mail zonder toestemming te gebruiken, te openbaren of te kopiëren.
Dunea N.V., KvK-nummer 27122974.

De disclaimer van toepassing op e-mail van de gemeente Den Haag vindt u op: http://www.denhaag.nl/disclaimer

---

---

dunea
DUIN & WATER
www.dunea.nl

---

print dit bericht alleen als het noodzakelijk is...

Dit e-mailbericht en de daarin opgenomen informatie is uitsluitend bestemd voor de geadresseerde(n) en kan vertrouwelijke informatie bevatten. Als u dit bericht per abuis heeft ontvangen, verzoeken wij u het te vernietigen en de afzender te informeren. Bij gebruik van deze e-mail zonder een dergelijke schriftelijke toelichting wijst Dunea iedere verantwoordelijkheid en aansprakelijkheid af voor de gevolgen van zulk gebruik. Het is niet toegestaan deze e-mail zonder toestemming te gebruiken, te openbaren of te kopiëren.
Dunea N.V., KvK-nummer 27122974.

De disclaimer van toepassing op e-mail van de gemeente Den Haag vindt u op: http://www.denhaag.nl/disclaimer

---

Dit bericht kan informatie bevatten die niet voor u is bestemd. Indien u niet de geadresseerde bent of dit bericht abusievelijk aan u is toegezonden, wordt u verzocht dat aan de afzender te melden en het bericht te verwijderen. De Staat aanvaardt geen aansprakelijkheid voor schade, van welke aard ook, die verband houdt met risico's verbonden aan het elektronisch verzenden van berichten.

This message may contain information that is not intended for you. If you are not the addressee or if this message was sent to you by mistake, you are requested to inform the sender and delete the message. The State accepts no liability for damage of any kind resulting from the risks inherent in the electronic transmission of messages.

De disclaimer van toepassing op e-mail van de gemeente Den Haag vindt u op: http://www.denhaag.nl/disclaimer

---

---

dunea
DUIN & WATER
www.dunea.nl

---

print dit bericht alleen als het noodzakelijk is...

Dit e-mailbericht en de daarin opgenomen informatie is uitsluitend bestemd voor de geadresseerde(n) en kan vertrouwelijke informatie bevatten. Als u dit bericht per abuis heeft ontvangen, verzoeken wij u het te vernietigen en de afzender te informeren. Bij gebruik van deze e-mail zonder een dergelijke schriftelijke toelichting wijst Dunea iedere verantwoordelijkheid en aansprakelijkheid af voor de gevolgen van zulk gebruik. Het is niet toegestaan deze e-mail zonder toestemming te gebruiken, te openbaren of te kopiëren.
Dunea N.V., KvK-nummer 27122974.

---

[1] Waarbij de wet en regelgeving rond onder andere Natura 2000-gebieden en erfgoed boven en onder de grond ook in acht wordt genomen

[1] Waarbij onder andere de wet en regelgeving rond Natura 2000-gebieden en erfgoed boven en onder de grond ook in acht wordt genomen. De Waalsdorpervlakte is sinds begin september dit jaar een Rijksmonument.

From: "5.1,2,e "
Sent: Tue, 30 Nov 2021 22:40:25 +0200
To: "5.1,2,e " <5.1,2,e @dunea.nl>
Subject: Re: omroep west

DaEn heb collega tijdje info gekregen, dat je het mag verbieden. Maar dat moet dan opgenomen zijn in het beheerplan van het gebied
Groet 5.1,2,e
Van: 5.1,2,e <5.1,2,e @dunea.nl>
Verstuurd: dinsdag 30 november 2021 21:27
Aan: 5.1,2,e
Onderwerp: RE: omroep west

Dag 5.1,2,e
5.2,1

Groeten
5.1,2,e

Van: 5.1,2,e <5.1,2,e @denhaag.nl>
Verzonden: dinsdag 30 november 2021 20:46
Aan: 5.1,2,e <5.1,2,e @dunea.nl>
Onderwerp: Re: omroep west

Voor drones, geen toestemming van Dunea nodig? Of als ze drone laten opstijgen vanuit openbaar gebied is het OK?

Groet 5.1,2,e

From: 5.1,2,e <5.1,2,e @dunea.nl>
Sent: Tuesday, November 30, 2021 8:28:42 PM
To: 5.1,2,e <5.1,2,e @denhaag.nl>
Subject: omroep west

Dag 5.1,2,e

Had je deze al gezien?

Toch onderzoek naar oorlogsslachtoffers Waalsdorpervlakte, drone gaat terrein in kaart brengen - Omroep West

Groeten
5.1,2,e

---

dunea DUIN & WATER
www.dunea.nl

---

print dit bericht alleen als het noodzakelijk is...

Dit e-mailbericht en de daarin opgenomen informatie is uitsluitend bestemd voor de geadresseerde(n) en kan vertrouwelijke informatie bevatten. Als u dit bericht per abuis heeft ontvangen, verzoeken wij u het te vernietigen en de afzender te informeren. Bij gebruik van deze e-mail zonder een dergelijke schriftelijke toelichting wijst Dunea iedere verantwoordelijkheid en aansprakelijkheid af voor de gevolgen van zulk gebruik. Het is niet toegestaan deze e-mail zonder toestemming te gebruiken, te openbaren of te kopiëren.
Dunea N.V., KvK-nummer 27122974.
De disclaimer van toepassing op e-mail van de gemeente Den Haag vindt u op: http://www.denhaag.nl/disclaimer

---

dunea
DUIN & WATER
www.dunea.nl

---

print dit bericht alleen als het noodzakelijk is...

Dit e-mailbericht en de daarin opgenomen informatie is uitsluitend bestemd voor de geadresseerde(n) en kan vertrouwelijke informatie bevatten. Als u dit bericht per abuis heeft ontvangen, verzoeken wij u het te vernietigen en de afzender te informeren. Bij gebruik van deze e-mail zonder een dergelijke schriftelijke toelichting wijst Dunea iedere verantwoordelijkheid en aansprakelijkheid af voor de gevolgen van zulk gebruik. Het is niet toegestaan deze e-mail zonder toestemming te gebruiken, te openbaren of te kopiëren.
Dunea N.V., KvK-nummer 27122974.

From: "5.1.2,e "
Sent: Thu, 14 Oct 2021 11:00:18 +0200
To: "5.1.2,e @mindef.nl" <5.1.2,e @mindef.nl>; "5.1.2,e @wassenaar.nl" <5.1.2,e @wassenaar.nl>; "5.1.2,e @mindef.nl" <5.1.2,e @mindef.nl>; "5.1.2,e @dunea.nl" <5.1.2,e @dunea.nl>
Subject: RE: stvz concept beantwoording SV Waalsdorpervlakte

Dank.
En zinnetje iets beter geformuleerd:
5.1.2,e is bezig met een opgraving in St 5.1.2,e voor een herbegraving in Loenen.

Groet 5.1.2,e

Van: 5.1.2,e @mindef.nl <5.1.2,e @mindef.nl>
Verzonden: donderdag 14 oktober 2021 10:56
Aan: 5.1.2,e <5.1.2,e @denhaag.nl>; 5.1.2,e @wassenaar.nl; 5.1.2,e @mindef.nl; 5.1.2,e @dunea.nl
Onderwerp: Re: stvz concept beantwoording SV Waalsdorpervlakte

Ha 5.1.2,e

Maandagmiddag heb ik nog ruimte tussen 13.00 en 14.30 uur.

Groeten, 5.1.2,e

Van: "5.1.2,e " <5.1.2,e @denhaag.nl>
Datum: donderdag 14 oktober 2021 om 10:44:31
Aan: "5.1.2,e >, "5.1.2,e @wassenaar.nl" <5.1.2,e @wassenaar.nl>, "5.1.2,e 5.1.2,e CLAS/OTCO/OTCLOG/BIDKL" <5.1.2,e @mindef.nl>, "5.1.2,e @dunea.nl" <5.1.2,e @dunea.nl>
Onderwerp: RE: stvz concept beantwoording SV Waalsdorpervlakte

Ha allen,

Vanmiddag lukt 5.1.2,e niet. Wel a.s. maandagmiddag vanaf 13 uur.
Hij is bezig met een opgraving van een in St Barbarbara voor een herbegraven in Loenen.

Komt jullie dat uit?

Groet 5.1.2,e

Van: 5.1.2,e @mindef.nl <5.1.2,e @mindef.nl>
Verzonden: maandag 11 oktober 2021 17:36
Aan: 5.1.2,e <5.1.2,e @denhaag.nl>; 5.1.2,e @wassenaar.nl; 5.1.2,e @mindef.nl; 5.1.2,e @dunea.nl
CC: 5.1.2,e <5.1.2,e @denhaag.nl>
Onderwerp: RE: stvz concept beantwoording SV Waalsdorpervlakte

Dag 5.1.2,e

Donderdagmiddag ben ik beschikbaar voor overleg.

Groeten, 5.1.2,e

Van: 5.1,2,e <5.1,2,e @denhaag.nl>
Verzonden: maandag 11 oktober 2021 11:32
Aan: 5.1,2,e @wassenaar.nl; 5.1,2,e 5.1,2,e CLAS/OTCO/OTCLOG/BIDKL <5.1,2,e @mindef.nl>; 5.1,2,e <5.1,2,e @dunea.nl>; 5.1,2,e >
CC: 5.1,2,e <5.1,2,e @denhaag.nl>
Onderwerp: stvz concept beantwoording SV Waalsdorpervlakte

Beste allen,

Deze concept beantwoording van de SV ligt sinds vorige week bij onze bestuursadviseur.
Met 5.1,2,e afgesproken om donderdagmiddag even een half uur met elkaar de stvz door te spreken.
En als donderdagmiddag echt niet lukt, vrijdag.

Wanneer komt het uit?

Groet 5.1,2,e

Beleidsadviseur
Beleidsafdeling Dienst Stadsbeheer
Gemeente Den Haag
T 5.1,2,e

Denk aan het milieu, werk digitaal en stuur een link , als het kan

De disclaimer van toepassing op e-mail van de gemeente Den Haag vindt u op: http://www.denhaag.nl/disclaimer

Dit bericht kan informatie bevatten die niet voor u is bestemd. Indien u niet de geadresseerde bent of dit bericht abusievelijk aan u is toegezonden, wordt u verzocht dat aan de afzender te melden en het bericht te verwijderen. De Staat aanvaardt geen aansprakelijkheid voor schade, van welke aard ook, die verband houdt met risico's verbonden aan het elektronisch verzenden van berichten.

This message may contain information that is not intended for you. If you are not the addressee or if this message was sent to you by mistake, you are requested to inform the sender and delete the message. The State accepts no liability for damage of any kind resulting from the risks inherent in the electronic transmission of messages.
De disclaimer van toepassing op e-mail van de gemeente Den Haag vindt u op: http://www.denhaag.nl/disclaimer

Dit bericht kan informatie bevatten die niet voor u is bestemd. Indien u niet de geadresseerde bent of dit bericht abusievelijk aan u is toegezonden, wordt u verzocht dat aan de afzender te melden en het bericht te verwijderen. De Staat aanvaardt geen aansprakelijkheid voor schade, van welke aard ook, die verband houdt met risico's verbonden aan het elektronisch verzenden van berichten.

This message may contain information that is not intended for you. If you are not the addressee or if this message was sent to you by mistake, you are requested to inform the sender and delete the message. The State accepts no liability for damage of any kind resulting from the risks inherent in the electronic transmission of messages.

4.1,4 5.1,2,e

5.1,2,e 5.1,2,e 5.1,2,e

5.1,2,e 5.1,2,e 5.1,2,e 5.1,2,e 5.1,2,e 5.1,2,e

5.1,2,e

5.1,2,e 5.1,2,e 5.1,2,e 5.1,2,e

5.1,2,e

5.1,2,e

5.1,2,e

5.1,2,e 5.1,2,e 5.1,2,e 5.1,2,e 5.1,2,e

5.1,2,e

5.1,2,e 5.1,2,e 5.1,2,e

5.1,2,e 5.1,2,e

5.1,2,e

5.1,2,e

5.1,2,e 5.1,2,e 5.1,2,e 5.1,2,e 5.1,2,e

5.1,2,e

5.1,2,e 5.1,2,e 5.1,2,e

5.1,2,e

4.1,4

5.1,2,e

5.1,2,e

5.1,2,e 5.1,2,e 5.1,2,e 5.1,2,e 5.1,2,e

5.1,2,e

5.1,2,e 5.1,2,e 5.1,2,e

5.1,2,e

5.1,2,e 5.1,2,e

5.1,2,e

5.1,2,e 5.1,2,e 5.1,2,e

5.1,2,e

5.1,2,e

5.1,2,e

5.1,2,e

5.1,2,e

5.1,2,e

5.1,2,e

5.1,2,e

5.1,2,e

5.1,2,e

5.1,2,e

5.1,2,e

5.1,2,e

5.1,2,e

5.1,2,e

5.1,2,e

5.1,2,e

5.1,2,e

5.1,2,e

5.1,2,e

5.1,2,e

5.1,2,e

5.1,2,e

5.1,2,e

5.1,2,e

5.1,2,e

5.1,2,e

5.1,2,e

5.1,2,e

5.1,2,e

5.1,2,e

5.1,2,e

5.1,2,e

5.1,2,e

5.1,2,e

5.1,2,e

5.1,2,e

5.1,2,e

5.1,2,e

5.1,2,e

5.1,2,e

5.1,2,e

5.1,2,e

5.1,2,e

5.1,2,e

5.1,2,e

CC: 5.1,2,e <5.1,2,e @denhaag.nl>; 5.1,2,e 5.1,2,e BS/AL/DCO <5.1,2,e @mindef.nl>; 5.1,2,e <5.1,2,e @denhaag.nl>
Onderwerp: Stvz Erehof

Ha heren,

Even de stvz ook per email, een concept annotatie (@5.1,2,e jouw email gebruikt) en wat nieuwe zaken na ons overleg eergisteren (5.1,2,e)

- De raad is 16 december met het Erehof en de Waalsdorpervlakte om 10 uur in de ochtend. Over het inspreken van 3 minuten tijdens de raad deze suggesties:
  - uitleg technische aspecten: info email 5.1,2,e
  - uitleg bevoegdheden en betrekken nabestaanden

  Dit even via 5.1,2,e en bestuursadviseur 5.1,2,e
- 5.1,2,e heeft de vraag gekregen van de wethouder of we ambtelijk wat informatie kunnen geven over Erehof aan raadsleden deze week of begin volgende week. Informatie volgt
- 5.1,2,e heeft vragen gesteld over de grafrechten, toestemming nabestaanden etc. aan 5.1,2,e Is het Ok als 5.1,2,e naar jullie verwijst voor antwoorden? Hij kan jullie in de cc zetten?

Met al onderstaande informatie

- Circulaires van de Minister van Oorlog (5.1,2,e) uit 1946 en 1948 waarin hij aan de burgemeesters mededeelt dat het Rijk (i.c. MvO, nu MinDef) in de zin van artikel 12 van de Begrafeniswet (nu Wet op de Lijkbezorging) optreedt als eigenaar van militaire- en civiele rijksgraven;
- Wet op de Lijkbezorging: Artikel 29, lid 1 en artikel 32 lid 2 WLB 1991: een lijk mag niet worden opgegraven, dan wel een graf geruimd, zonder toestemming van de rechthebbende.
- Besluit d.d. 17 oktober 1945 van de Raad van Binnenlands Bestuur, dat inrichting, onderhoud van rijksgraven, alsook opgraven, identificeren, vervoeren en herbegraven onder het Ministerie van Oorlog ressorteren;

Graag jullie aanscherping en aanvulling op de annotatie. Als het kan a.s. maandag eind van de dag?
Cc-ers jullie mogen uiteraard ook aanscherpen.
Laat even weten als dit niet lukt.

Dank weer!
En tot snel

Groet 5.1,2,e

De disclaimer van toepassing op e-mail van de gemeente Den Haag vindt u op: http://www.denhaag.nl/disclaimer

Dit bericht kan informatie bevatten die niet voor u is bestemd. Indien u niet de geadresseerde bent of dit bericht abusievelijk aan u is toegezonden, wordt u verzocht dat aan de afzender te melden en het bericht te verwijderen. De Staat aanvaardt geen aansprakelijkheid voor schade, van welke aard ook, die verband houdt met risico's verbonden aan het elektronisch verzenden van berichten.

This message may contain information that is not intended for you. If you are not the addressee or if this message was sent to you by mistake, you are requested to inform the sender and delete the message. The State accepts no liability for damage of any kind resulting from the risks inherent in the electronic transmission of messages.

From: "5.1,2,e "
Sent: Wed, 13 Oct 2021 10:26:04 +0200
To: "5.1,2,e " <5.1,2,e @denhaag.nl>; "5.1,2,e " <5.1,2,e @denhaag.nl>
Subject: RE: SV Toestemming Dunea voor opgraven verzetshelden

Hoi,
uitstelbericht Waalsdorpervlakte kortgesloten met 5.1,2,e Ja doe maar.
Staat in IRIS
Groets 5.1,2,e

Van: 5.1,2,e <5.1,2,e @denhaag.nl>
Verzonden: dinsdag 12 oktober 2021 09:19
Aan: 5.1,2,e <5.1,2,e @denhaag.nl>; 5.1,2,e <5.1,2,e @denhaag.nl>
Onderwerp: Re: SV Toestemming Dunea voor opgraven verzetshelden

Hoi, spreek wsl 5.1,2,e vandaag

From: 5.1,2,e <5.1,2,e @denhaag.nl>
Sent: Tuesday, October 12, 2021 9:17:58 AM
To: 5.1,2,e <5.1,2,e @denhaag.nl>
Cc: 5.1,2,e <5.1,2,e @denhaag.nl>
Subject: RE: SV Toestemming Dunea voor opgraven verzetshelden

Hoi 5.1,2,e

De stukken kunnen vast morgen naar BGS, maar er is 19 oktober geen college vanwege het reces. Die termijn voor de SV is dus niet meer haalbaar. Hoewel 5.1,2,e daar niks aan kan doen, wil de wethouder graag een uitstelbericht (om alles netjes te regelen).

Groet,
5.1,2,e

Van: 5.1,2,e <5.1,2,e @denhaag.nl>
Verzonden: dinsdag 12 oktober 2021 08:35
Aan: 5.1,2,e <5.1,2,e @denhaag.nl>
CC: 5.1,2,e <5.1,2,e @denhaag.nl>
Onderwerp: RE: SV Toestemming Dunea voor opgraven verzetshelden

Ha 5.1,2,e

De beantwoording ligt nu bij 5.1,2,e
Als het daar snel gaat, kan het nog lukken om de stukken morgen tijdig bij BGS te krijgen.

Misschien even afwachten? Uitstelbericht kan evt later deze week nog door. Dat hoeft niet in het college nl.

Groeten 5.1,2,e

Van: 5.1,2,e <5.1,2,e @denhaag.nl>
Verzonden: maandag 11 oktober 2021 19:43
Aan: 5.1,2,e <5.1,2,e @denhaag.nl>
CC: 5.1,2,e <5.1,2,e @denhaag.nl>; 5.1,2,e <5.1,2,e @denhaag.nl>
Onderwerp: SV Toestemming Dunea voor opgraven verzetshelden

Ha 5.1,2,e



Dank!



From: "5.1,2,e "
Sent: Thu, 7 Oct 2021 16:55:20 +0200
To: "5.1,2,e @mindef.nl" <5.1,2,e @mindef.nl>; "5.1,2,e @mindef.nl" <5.1,2,e @mindef.nl>
Cc: "5.1,2,e @mindef.nl" <5.1,2,e @mindef.nl>; "5.1,2,e @mindef.nl" <5.1,2,e @mindef.nl>
Subject: RE: SV Waalsdorpervlakte

Geel gearceerd moet er dan ook bij.
De BIDKL staat te allen tijde open voor derden die aan de hand van onder andere historisch documentatieonderzoek hier een ander licht op kunnen werpen.

Van: 5.1,2,e
Verzonden: donderdag 7 oktober 2021 16:53
Aan: 5.1,2,e @mindef.nl; 5.1,2,e @mindef.nl
CC: 5.1,2,e @mindef.nl; 5.1,2,e @mindef.nl
Onderwerp: RE: SV Waalsdorpervlakte

Beste allemaal,

Omdat de beantwoording al in de lijn zit voorbij de directie en geen grote veranderingen meer kunnen heb ik net besproken met 5.1,2,e dat de tussen haakjes ook de dekking geeft.

Indien er aan de hand van (historisch) bronnenonderzoek een reëel vermoeden bestaat dat er zich ergens ongemarkeerde graven bevinden van vermiste oorlogsslachtoffers, kan dit ter beoordeling worden voorgelegd aan de BIDKL. Bij voldoende aannemelijkheid kan de BIDKL een onderzoek initiëren. Dit in overleg met onder andere de verantwoordelijke beheerder Dunea en de gemeente Wassenaar, op wiens grondgebied het onderzoek zou moeten plaats vinden, waarbij eventuele activiteiten conform vigerende wet- en regelgeving[1] dienen te worden uitgevoerd.

Groet 5.1,2,e

Van: 5.1,2,e @mindef.nl <5.1,2,e @mindef.nl>
Verzonden: donderdag 7 oktober 2021 16:33
Aan: 5.1,2,e <5.1,2,e @denhaag.nl>; 5.1,2,e @mindef.nl
CC: 5.1,2,e @mindef.nl; 5.1,2,e @mindef.nl
Onderwerp: RE: SV Waalsdorpervlakte

Indien er aan de hand van (historisch) bronnenonderzoek een reëel vermoeden bestaat dat er zich ergens ongemarkeerde graven bevinden van vermiste oorlogsslachtoffers, kan dit ter beoordeling worden voorgelegd aan de BIDKL. Bij voldoende aannemelijkheid kan de BIDKL een onderzoek initiëren. Dit in overleg met onder andere de verantwoordelijke beheerder Dunea en de gemeente Wassenaar, op wiens grondgebied het onderzoek zou moeten plaats vinden, waarbij eventuele activiteiten conform vigerende wet- en regelgeving[1] dienen te worden uitgevoerd.

5.1,2,e

5.2,2 5.1,2,e



Ik ben vanaf morgen een paar dagen met gezin op Texel. Vanaf woensdag weer in Soesterberg.

Fijne avond!

Groet,

5.1,2,e

Van: 5.1,2,e <5.1,2,e @gmail.com>
Verzonden: donderdag 7 oktober 2021 15:54
Aan: 5.1,2,e 5.1,2,e CLAS/OTCO/OTCLOG/BIDKL <5.1,2,e @mindef.nl>
Onderwerp: Fwd: SV Waalsdorpervlakte

Verstuurd vanaf mijn iPhone

Begin doorgestuurd bericht:

> **Van:** 5.1,2,e <5.1,2,e @denhaag.nl>
> **Datum:** 7 oktober 2021 om 09:13:25 CEST
> **Aan:** 5.1,2,e <5.1,2,e @gmail.com>, 5.1,2,e <5.1,2,e @mindef.nl>
> **Kopie:** 5.1,2,e <5.1,2,e @dunea.nl>
> **Onderwerp: SV Waalsdorpervlakte**
>
> Ha 5.1,2,e
>
> Vragen zijn nu halverwege de bestuurlijke lijn
> Vraag 3 en 6 zijn ingekort.
>
> Misschien bij vraag 3 haakjes om historisch. Staat nu:
> Indien er aan de hand van historisch bronnenonderzoek een reëel vermoeden bestaat dat

Groet 5.1.2,e

Beleidsadviseur
Beleidsafdeling Dienst Stadsbeheer
Gemeente Den Haag
T 5.1.2,e



Denk aan het milieu, werk digitaal en stuur een link , als het kan

De disclaimer van toepassing op e-mail van de gemeente Den Haag vindt u op:
http://www.denhaag.nl/disclaimer

Dit bericht kan informatie bevatten die niet voor u is bestemd. Indien u niet de geadresseerde bent of dit bericht abusievelijk aan u is toegezonden, wordt u verzocht dat aan de afzender te melden en het bericht te verwijderen. De Staat aanvaardt geen aansprakelijkheid voor schade, van welke aard ook, die verband houdt met risico's verbonden aan het elektronisch verzenden van berichten.

This message may contain information that is not intended for you. If you are not the addressee or if this message was sent to you by mistake, you are requested to inform the sender and delete the message. The State accepts no liability for damage of any kind resulting from the risks inherent in the electronic transmission of messages.

---

[1] Waarbij onder andere de wet- en regelgeving rond Natura 2000-gebieden en erfgoed boven en onder de grond ook in acht wordt genomen. De Waalsdorpervlakte is sinds begin september dit jaar een Rijksmonument.

[1] Waarbij onder andere de wet- en regelgeving rond Natura 2000-gebieden en erfgoed boven en onder de grond ook in acht wordt genomen. De Waalsdorpervlakte is sinds begin september dit jaar een Rijksmonument.

4.1,4 5.1,2,e

5.1,2,e 5.1,2,e

5.1,2,e

5.1,2,e

5.1,2,e

5.1,2,e 5.1,2,e

5.1,2,e 5.1,2,e

5.1,2,e 5.1,2,e

5.1,2,e 5.1,2,e

5.1,2,e

5.1,2,e

5.1,2,e

5.1,2,e 5.1,2,e

5.1,2,e 5.1,2,e

5.1,2,e

5.1,2,e

5.1,2,e

From: "5.1.2,e " <5.1.2,e @ogs.nl>
Sent: Thu, 17 Mar 2022 12:32:15 +0200
To: "5.1.2,e " <5.1.2,e @denhaag.nl>; "5.1.2,e " <5.1.2,e @dunea.nl>
Cc: "5.1.2,e " <5.1.2,e @ogs.nl>
Subject: Re: verzoek filmopnamen Waalsdorpervlakte

Ha die 5.1.2,e
Verzoek om te mogen filmen bij Waalsdorper is inderdaad van ons afkomstig en dus wat ons betreft akkoord.
Alvast hartelijk dank voor je medewerking en met vriendelijke groet,
5.1.2,e
Manager Beheer en Onderhoud
Oorlogsgravenstichting
Mocht je nog vragen hebben, ben ik bereikbaar op 5.1.2,e
Van: 5.1.2,e <5.1.2,e @denhaag.nl>
Verzonden: donderdag 17 maart 2022 10:57
Aan: 5.1.2,e <5.1.2,e @dunea.nl>
CC: 5.1.2,e <5.1.2,e @ogs.nl>; 5.1.2,e <5.1.2,e @ogs.nl>
Onderwerp: FW: verzoek filmopnamen Waalsdorpervlakte

Ha 5.1.2,e
Klopt ik heb goed contact met de Oorlogravenstichting.
@ 5.1.2,e / 5.1.2,e even check check dubbel check is deze tv opname idd uit jullie koker?
Groet 5.1.2,e

Van: 5.1.2,e <5.1.2,e @dunea.nl>
Verzonden: donderdag 17 maart 2022 10:52
Aan: 5.1.2,e <5.1.2,e @denhaag.nl>
Onderwerp: verzoek filmopnamen Waalsdorpervlakte

Dag 5.1.2,e
Ter info – we hebben dit verzoek gekregen. Ik begrijp dat jij goed contact hebt met deze stichting?
Vr groet
5.1.2,e

Toestemming voor groepen

Organisatie: idtv+

Contactpersoon: 5.1.2,e

5.1.2,e

E-mailadres: 5.1.2,e @idtv.nl

Gewenste datum: 3/28/2022

Tijdstip: 09:00 - 14:00

Aantal deelnemers:	4
Omschrijving activiteit:	Voor de Oorlogsgravenstichting maken wij een serie over verschillende oorlogsslachtoffers. In elke video staat er een slachtoffer centraal. Een van onze video gaat over 5.1,2,e die is geëxecuteerd op de Waalsdorpervlakte. Hierom willen wij filmen op de Waalsdorpervlakte. Wij zijn met een kleine crew van maximaal 4 personen. De video is een documentaire achtige video met een presentatrice. Wij draaien met een zender en zullen daarom geen lawaai maken.
Overige opmerkingen:	Wij hebben een busje met onze camera, statieven en audio opname apparatuur. Wij willen daarom met dit busje het gebied in om zo dicht mogelijk bij de Waalsdorpervlakte te komen. Zouden wij toestemming kunnen krijgen om het gebied met het busje in te gaan?

dunea
DUIN & WATER

---

dunea
DUIN & WATER
www.dunea.nl

---

print dit bericht alleen als het noodzakelijk is...

Dit e-mailbericht en de daarin opgenomen informatie is uitsluitend bestemd voor de geadresseerde(n) en kan vertrouwelijke informatie bevatten. Als u dit bericht per abuis heeft ontvangen, verzoeken wij u het te vernietigen en de afzender te informeren. Bij gebruik van deze e-mail zonder een dergelijke schriftelijke toelichting wijst Dunea iedere verantwoordelijkheid en aansprakelijkheid af voor de gevolgen van zulk gebruik. Het is niet toegestaan deze e-mail zonder toestemming te gebruiken, te openbaren of te kopiëren.
Dunea N.V., KvK-nummer 27122974.
De disclaimer van toepassing op e-mail van de gemeente Den Haag vindt u op: http://www.denhaag.nl/disclaimer

From: "5.1,2,e "
Sent: Fri, 15 Oct 2021 11:45:31 +0200
To: "5.1,2,e " <5.1,2,e @dunea.nl>
Subject: RE: verzoek zoeken naar vermisten Waalsdorpervlakte

Ha 5.1,2,e

Is prima. Waren suggesties.En zo ook duidelijk.
Is het ok als ik 5.1,2,e (hoofd beleidsafdeling) en 5.1,2,e (bestuursadviseur) even op de hoogte breng?

Groet 5.1,2,e

Van: 5.1,2,e <5.1,2,e @dunea.nl>
Verzonden: vrijdag 15 oktober 2021 10:37
Aan: 5.1,2,e <5.1,2,e @denhaag.nl>
Onderwerp: FW: verzoek zoeken naar vermisten Waalsdorpervlakte

Dag 5.1,2,e

Ter informatie de mail zoals verstuurd aan 5.1,2,e Dank voor het kritisch meelezen. Ik heb (in overleg met onze afdeling communicatie) uiteindelijk geen wijzigingen meer gedaan omdat de tekst helemaal afgestemd is met Defensie.
A.s. maandag kan ik niet bij het overleg zijn, maar mijn collega 5.1,2,e (hoofd communicatie) kan er bij zijn om 13:00u

vriendelijke groet

5.1,2,e
adviseur strategie
Dunea

T 5.1,2,e
M 5.1,2,e
Plein van de Verenigde Naties 11
Postbus 756, 2700 AT Zoetermeer

Een paar keer per jaar de belangrijkste ontwikkelingen volgen op het gebied van duin & water?
Meld u aan voor onze nieuwsbrief voor relaties! Nieuwsbrieven | Dunea Duin & Water

---

Van: 5.1,2,e
Verzonden: vrijdag 15 oktober 2021 10:33
Aan: 5.1,2,e <5.1,2,e @vereniging18juni.nl>
Onderwerp: verzoek zoeken naar vermisten Waalsdorpervlakte

Geachte 5.1,2,e

In vervolg op ons overleg op 2 oktober kan ik u het volgende berichten
Dunea heeft van u namens de Vereniging 18 juni het verzoek ontvangen voor toestemming voor het zoeken naar vermisten uit de Tweede Wereldoorlog op de Waalsdorpervlakte. Dunea bevestigt dat zij dit verzoek in een eerder stadium heeft afgewezen. We erkennen de gevoeligheid en het belang van het onderwerp en hebben daarom op basis van de informatie uit het overleg van 2 oktober een heroverweging van de afwijzing gedaan en daartoe onder meer overleg gevoerd met het ministerie van Defensie.
Dunea heeft op basis daarvan een betere afweging kunnen maken en bevestigt ook na de heroverweging de eerdere afwijzing.

Dunea toetste het verzoek in eerste instantie als beheerder op de Natura2000 wetgeving en de eventuele gevolgen van een dergelijk onderzoek voor de natuur, maar is zelf niet in de positie om te beoordelen of het voorgestelde onderzoek een passend antwoord biedt op de door alle betrokkenen diepgevoelde wens om vermisten te zoeken. Dunea heeft zich om die reden voor advies tot het bevoegd gezag in deze, specifiek het ministerie van Defensie, gewend.

Defensie heeft aanvullend onderzoek verricht naar de mogelijkheid dat er nog oorlogsslachtoffers op de Waalsdorpervlakte begraven zouden liggen. De conclusie is dat de berging in 1945 grondig is uitgevoerd en er geen aanwijzingen zijn dat de inventarisatie van vermisten incompleet zou zijn. Er vindt actief onderzoek plaats om geborgen maar nog niet geïdentificeerde slachtoffers alsnog te identificeren. Daarbij beoordeelt Defensie verder dat de inzet van een drone en grondradar geen geschikte onderzoeksmethode voor dit gebied is, omdat bij de berging in 1945 de ondergrond al op grote schaal is verstoord en omdat er geen botresten mee kunnen worden opgespoord. Defensie zal dan ook geen verzoek tot medewerking aan Dunea doen. Dunea beschouwt dit als een doorslaggevend advies haar eerdere reactie aan vereniging te bevestigen.

Voor nadere informatie op dit punt verwijzen we u naar het ministerie van Defensie. Namens Dunea is de 5.1,2,e contactpersoon.

vriendelijke groet

5.1,2,e
adviseur strategie
Dunea

T 5.1,2,e
M 5.1,2,e
Plein van de Verenigde Naties 11
Postbus 756, 2700 AT Zoetermeer

Een paar keer per jaar de belangrijkste ontwikkelingen volgen op het gebied van duin & water?
Meld u aan voor onze nieuwsbrief voor relaties! *Nieuwsbrieven | Dunea Duin & Water*

---

dunea DUIN & WATER
www.dunea.nl

---

print dit bericht alleen als het noodzakelijk is...

Dit e-mailbericht en de daarin opgenomen informatie is uitsluitend bestemd voor de geadresseerde(n) en kan vertrouwelijke informatie bevatten. Als u dit bericht per abuis heeft ontvangen, verzoeken wij u het te vernietigen en de afzender te informeren. Bij gebruik van deze e-mail zonder een dergelijke schriftelijke toelichting wijst Dunea iedere verantwoordelijkheid en aansprakelijkheid af voor de gevolgen van zulk gebruik. Het is niet toegestaan deze e-mail zonder toestemming te gebruiken, te openbaren of te kopiëren.
Dunea N.V., KvK-nummer 27122974.

From: "5.1,2,e "
Sent: Wed, 15 Dec 2021 08:52:51 +0200
To: "5.1,2,e " <5.1,2,e @denhaag.nl>
Subject: Re: Voorafgaand aan terugkoppeling FVO

Ha 5.1,2,e

Prima.

Deze aanvulling aan het eind. Vlgns BIDKL een reële kans:

Ook omdat zij al jaren actief onderzoek doen naar de nooit geïdentificeerde slachtoffers van de Waalsdorpervlakte die nu rusten op het Ereveld. Er bestaat een kans dat de vermiste familieleden van nabestaanden die dit initiatief steunen zich onder deze groep ongeïdentificeerde slachtoffers bevinden..

Groet 5.1,2,e

Van: 5.1,2,e <5.1,2,e @denhaag.nl>
Verstuurd: dinsdag 14 december 2021 21:57
Aan: 5.1,2,e
Onderwerp: FW: Voorafgaand aan terugkoppeling FVO

Ha 5.1,2,e

Zie motie 'Toestemming Dunea voor opgraven verzetshelden.'

5.2,1

Het college wil wel aanbieden de initiatiefgroep de mogelijkheid te bieden om hun bevindingen te delen met de Bergings en Identificatie Dienst Koninklijke Landmacht (BIDKL). Zij kunnen de initiatiefgroep daarover adviseren.

Groeten,

5.1,2,e

Van: 5.1,2,e <5.1,2,e @denhaag.nl>
Verzonden: dinsdag 14 december 2021 16:20
Aan: 5.1,2,e <5.1,2,e @denhaag.nl>; 5.1,2,e <5.1,2,e @denhaag.nl>; 5.1,2,e 5.1,2,e <5.1,2,e @denhaag.nl>; 5.1,2,e <5.1,2,e @denhaag.nl>; 5.1,2,e <5.1,2,e @denhaag.nl>; 5.1,2,e <5.1,2,e @denhaag.nl>; 5.1,2,e <5.1,2,e @denhaag.nl>
CC: 5.1,2,e <5.1,2,e @denhaag.nl>; 5.1,2,e <5.1,2,e @denhaag.nl>
Onderwerp: FW: Voorafgaand aan terugkoppeling FVO
Urgentie: Hoog

Leuten,

Zie bijgevoegde moties voor donderdag:

Graag aandacht voor:

Toestemming Dunea voor opgraven verzetshelden

4.1,4

Hartelijke groet,

5.1,2,e

Directiesecretaris, Dienst Stadsbeheer

T: 5.1,2,e / 5.1,2,e
E: 5.1,2,e *@denhaag.nl*

Postadres: Postbus 12652, 2500 DP Den Haag
Bezoekadres: Spui 70, 2511 BT Den Haag

Van: 5.1,2,e <5.1,2,e @denhaag.nl>
Verzonden: dinsdag 14 december 2021 16:05
Aan: 5.1,2,e <5.1,2,e @denhaag.nl>
Onderwerp: Voorafgaand aan terugkoppeling FVO

Beste collega's,

Voorgaand aan de terugkoppeling Fractievoorzittersoverleg stuur ik bijgaand alvast de moties die tot nu toe bij ons bekend zijn.

Met vriendelijke groet,

5.1,2,e
Uitvoerend secretaris van het college van B&W
Spui D.03.05 / 5.1,2,e

Gemeente Den Haag
Bureau Gemeentesecretaris
Postbus 12600
2500 DJ Den Haag
www.denhaag.nl

From: "5.1,2,e "
Sent: Tue, 21 Sep 2021 15:16:07 +0200
To: "'5.1,2,e '" <5.1,2,e @dunea.nl>; "5.1,2,e " <5.1,2,e @dunea.nl>
Cc: "5.1,2,e " <5.1,2,e @denhaag.nl>; "5.1,2,e "
<5.1,2,e @denhaag.nl>; "5.1,2,e " <5.1,2,e @mindef.nl>
Subject: RE: Vraag

Hallo 5.1,2,e

Met informatie van 5.1,2,e (groen beheer en natuurwetgeving) en 5.1,2,e (BIDKL) ben ik bezig met de concept beantwoording.
Toestemming Dunea voor opgraven verzetshelden Gemeente Den Haag (raadsinformatie.nl)

@ 5.1,2,e op welk telefoonnummer kan ik je even contacten? Dan kan ik jullie info eventueel ook meenemen.
Misschien ook even een kort mssteams overleg inplannen om even kort met elkaar kennis te maken?

Groet 5.1,2,e

Beleidsadviseur
Beleidsafdeling Dienst Stadsbeheer
Gemeente Den Haag
T 5.1,2,e

Denk aan het milieu, werk digitaal en stuur een link , als het kan

---

Van: 5.1,2,e <5.1,2,e @dunea.nl>
Verzonden: maandag 20 september 2021 08:57
Aan: 5.1,2,e <5.1,2,e @denhaag.nl>
CC: 5.1,2,e <5.1,2,e @denhaag.nl>; 5.1,2,e <5.1,2,e @dunea.nl>
Onderwerp: RE: Vraag

Beste 5.1,2,e

Dank voor je mail. Je kunt hiervoor contact opnemen met mijn collega 5.1,2,e via 5.1,2,e @dunea.nl

Met vriendelijke groet,

5.1,2,e
Projectadviseur Nationaal Park 5.1,2,e
NP Rangerteam

T 5.1,2,e
M 5.1,2,e

Dunea N.V.
Plein van de Verenigde Naties 11, 2719 EG Zoetermeer
Postbus 756, 2700 AT Zoetermeer

Ik werk van maandag t/m donderdag.



Van: 5.1,2,e <5.1,2,e @denhaag.nl>
Verzonden: vrijdag 17 september 2021 14:45
Aan: 5.1,2,e <5.1,2,e @dunea.nl>
CC: 5.1,2,e <5.1,2,e @denhaag.nl>
Onderwerp: Vraag

Hallo 5.1,2,e

Kreeg van 5.1,2,e je contactgegevens door.
Weet jij bij wie we van Dunea moeten zijn om te sparren over de beantwoording van deze schriftelijke vragen?
Toestemming Dunea voor opgraven verzetshelden Gemeente Den Haag (raadsinformatie.nl)

Dankalvast!

Met vriendelijke groet
5.1,2,e

Beleidsadviseur
Beleidsafdeling Dienst Stadsbeheer
Gemeente Den Haag
T 5.1,2,e

Denk aan het milieu, werk digitaal en stuur een link , als het kan

De disclaimer van toepassing op e-mail van de gemeente Den Haag vindt u op: http://www.denhaag.nl/disclaimer

---

dunea DUIN & WATER
www.dunea.nl

---

print dit bericht alleen als het noodzakelijk is...

Dit e-mailbericht en de daarin opgenomen informatie is uitsluitend bestemd voor de geadresseerde(n) en kan vertrouwelijke

informatie bevatten. Als u dit bericht per abuis heeft ontvangen, verzoeken wij u het te vernietigen en de afzender te informeren. Bij gebruik van deze e-mail zonder een dergelijke schriftelijke toelichting wijst Dunea iedere verantwoordelijkheid en aansprakelijkheid af voor de gevolgen van zulk gebruik. Het is niet toegestaan deze e-mail zonder toestemming te gebruiken, te openbaren of te kopiëren.
Dunea N.V., KvK-nummer 27122974.

From: "5.1,2,e "
Sent: Mon, 11 Oct 2021 11:31:53 +0200
To: "5.1,2,e @wassenaar.nl" <5.1,2,e @wassenaar.nl>; "5.1,2,e "
<5.1,2,e @mindef.nl>; "5.1,2,e " <5.1,2,e @dunea.nl>; "5.1,2,e " <5.1,2,e @mindef.nl>
Cc: "5.1,2,e " <5.1,2,e @denhaag.nl>
Subject: stvz concept beantwoording SV Waalsdorpervlakte
Attachments: 10186883 SV Dunea opgraven Waalsdorpervlakte MB.docx

Beste allen,

Deze concept beantwoording van de SV ligt sinds vorige week bij onze bestuursadviseur.
Met 5.1,2,e afgesproken om donderdagmiddag even een half uur met elkaar de stvz door te spreken.
En als donderdagmiddag echt niet lukt, vrijdag.

Wanneer komt het uit?

Groet 5.1,2,e

Beleidsadviseur
Beleidsafdeling Dienst Stadsbeheer
Gemeente Den Haag
T 5.1,2,e

Denk aan het milieu, werk digitaal en stuur een link , als het kan

From: "5.1,2,e "
Sent: Fri, 15 Oct 2021 13:45:19 +0200
To: "5.1,2,e " <5.1,2,e @denhaag.nl>; "5.1,2,e " <5.1,2,e @denhaag.nl>
Subject: Stvz zoeken naar vermisten Waalsdorpervlakte

Ha 5.1,2,e

Vandaag heeft Dunea naar het initiatief een reactie gegeven om geen toestemming te geven voor het zoeken. Dit nadat ze advies hebben ingewonnen bij Defensie. Zij geven aan dat deze manier van zoeken (drones en grondrader) geen bewijs kan leveren.
En dat zij ook geen (historisch) bronnen kennen dat na de oorlog de zoekactie niet zorgvuldig is gegaan.

Groet 5.1,2,e

30-11-21 20:42 - 5.1.2,e Toch onderzoek naar oorlogsslachtoffers Waalsdorpervlakte, drone gaat terrein in kaart brengen
https://www.omroepwest.nl/nieuws/4490547/toch-onderzoek-naar-oorlogsslachtoffers-waalsdorpervlakte-drone-gaat-terrein-in-kaart-brengen
#omroepwest
30-11-21 20:43 - 5.1.2,e Gezien. Heb je daar niet ook toestemming van Dunea voor nodig?
30-11-21 20:44 - 5.1.2,e Geen idee. Als ze de drone op laten stijgen in openbaar gebied dan misschien niet?
30-11-21 20:47 - 5.1.2,e Even aar 5.1.2,e gevraagd. Kreeg van hem nieuwsbericht
30-11-21 20:52 - 5.1.2,e <Media weggelaten>
30-11-21 20:52 - 5.1.2,e '(…) geven wij die toestemming niet.
30-11-21 21:33 - 5.1.2,e den: Dat staat in de brief van de ODH, dat is, als ze niets verstoren vergunningsvrij.
30-11-21 21:34 - 5.1.2,e den: Inderdaad wel toestemming nodig van de grondeigenaar.